

CURRICULUM PROFESSIONALE DI ROBERTO BERGAMINI

• DATI ANAGRAFICI:

Roberto Bergamini, nato a Modena il 19/06/64, residente in Modena, Viale Leonardo da Vinci n°111,
☎ 328/5811794

Laureato in Architettura dal 25/03/91 presso l'Istituto Universitario di Architettura di Venezia, abilitazione professionale conseguita a Venezia il 5/11/91, Tesi di Laurea in collaborazione con Grazia Nicolosi dal titolo "APPLICAZIONE DELLA NORMATIVA TECNICA REGIONALE DELL'EMILIA ROMAGNA" relatore Prof. Nicola Sinopoli.

Iscritto all'ordine degli Architetti di Modena dal 06/05/1992 al 2008 al N. 309.
Codice fiscale BRGRRT64H19F257K.

Forma di svolgimento dell'attività: dipendente di ente pubblico

• DATI RELATIVI ALL'ATTIVITÀ PROFESSIONALE:

• Luogo di lavoro:

Comune di Modena, Settore PTEP - Servizio Trasformazione edilizia a qualità dell'architettura
Modena via Santi 60 ☎ 059/203.2267 ☎ 328/5811794 ✉ roberto.bergamini@comune.modena.it

• Membro delle commissioni:

- Da Settembre 1995 a Maggio 2000 membro della Commissione Tecnica presso lo I.A.C.P. di Modena
- Da Marzo 1997 al settembre 2006 membro della Commissione Edilizia di S. Cesario S.P..
- 2008 membro della giuria del concorso internazionale per il nuovo complesso scolastico di Vignola.
- 2009 membro della Commissione Giudicatrice per l'appalto relativo all'"Affidamento della concessione per la progettazione esecutiva, costruzione e gestione di un impianto di cremazione a servizio dei Comuni di Modena e Carpi",
- Da luglio 2010 ad oggi membro della Commissione per la qualità architettonica e il paesaggio (CQAP), Unione dei Comuni di Bastiglia, Bomporto, Nonantola e Ravarino.
- Da Dicembre 2011 al marzo 2013 membro della Commissione per la qualità architettonica e il paesaggio (CQAP), del comune di Zocca
- Maggio 2013 membro della Commissione di gara per l'affidamento della progettazione e realizzazione degli edifici pubblici temporanei (EPT) nel territorio della Regione Emilia-Romagna: comuni di Galliera, Novi, Finale Emilia, Mirandola, Camposanto. € 4.467.365,00. Amministrazione appaltante: Presidente della Regione Emilia-Romagna Commissario Delegato D.L. n. 74/2012 Decreto 358 del 3 Maggio 2013

• Servizi prestati presso Pubbliche Amministrazioni:

- I.A.C.P. Modena dal 01/01/87 al 01/10/90 VI Q.F.(Geometra), dal 01/10/90 al 15/06/92 VII Q.F. (Istruttore tecnico),
- Comune di Modena, Settore Casa ed Insediamenti residenziali dal 15/06/92 al 22 Agosto 1994, VII Q.F.(Capo Sezione Tecnico),
- Comune di Fiorano Modenese dal 23 Agosto 1994 al 12 Febbraio 1995, VIII Q.F. (Capo Servizio Edilizia Urbanistica Ambiente e Responsabile Servizio Lavori Pubblici),
- Comune di Modena, Settore Lavori Pubblici - Servizio attrezzature urbane, dal 13 Febbraio 1995 al 31 Luglio 2007 Architetto (D3), pos.econ. (D5).
- Comune di Modena, Settore Pianificazione Territoriale ed Edilizia Privata, dal 1 Agosto 2007 ad oggi Funzionario Tecnico (D3), pos.econ. (D6).

- **ABILITAZIONI:**

Corso di formazione di Architettura Bioecologica ANAB-IBN-SIB, modulo A (80 ore), tenutosi presso la sede di Firenze – Anno Accademico 1998-99.

Norme e Prevenzioni Incendi

Conferimento della Autorizzazione al rilascio delle certificazioni di cui alla legge 818/84 e successivo D.M. del 25 marzo 1985 dal 06 luglio 2004.

- **Pubblicazioni e convegni:**

- Pubblicazione dell'intervento di restauro del mercato coperto di via Albinelli in Modena nel volume " I LUOGHI DEI MERCATI QUOTIDIANI" DI Sergio di Macco - Sistemi editoriali anno 2002
- Relatore al Congresso Internazionale sui Cimiteri Monumentali Modena 03-05-2006 : "Ampliamento del Cimitero di S.Cesario sul Panaro".
- Frequenza ai laboratori formativi del bioecolab negli anni 2005-2006 e 2006-2007
- Corso ANAB di Architettura Bioecologica a Firenze 1998/1999

ELENCO DEI PRINCIPALI PROGETTI E D.L.

ANNO 1993

MODENA

- -Progettazione esecutiva del PEEP N°56 "San Donnino"

Sup. Territoriale Mq.10.778, 24 alloggi. *Co-progettazione con il capo settore Ing. Bruno Gori*

Intervento realizzato

- - Progettazione esecutiva del PEEP N°12 "Via Nuoro"

Sup. Territoriale Mq.61.430, 105 alloggi. *Co-progettazione con il capo settore Ing. Bruno Gori*

Intervento realizzato

ANNO 1994

MODENA Loc. San Donnino

- -Progetto preliminare definitivo di due fabbricati a N°12 Alloggi ERP nel PEEP "San Donnino"

Importo € 1.300.000 Intervento realizzato

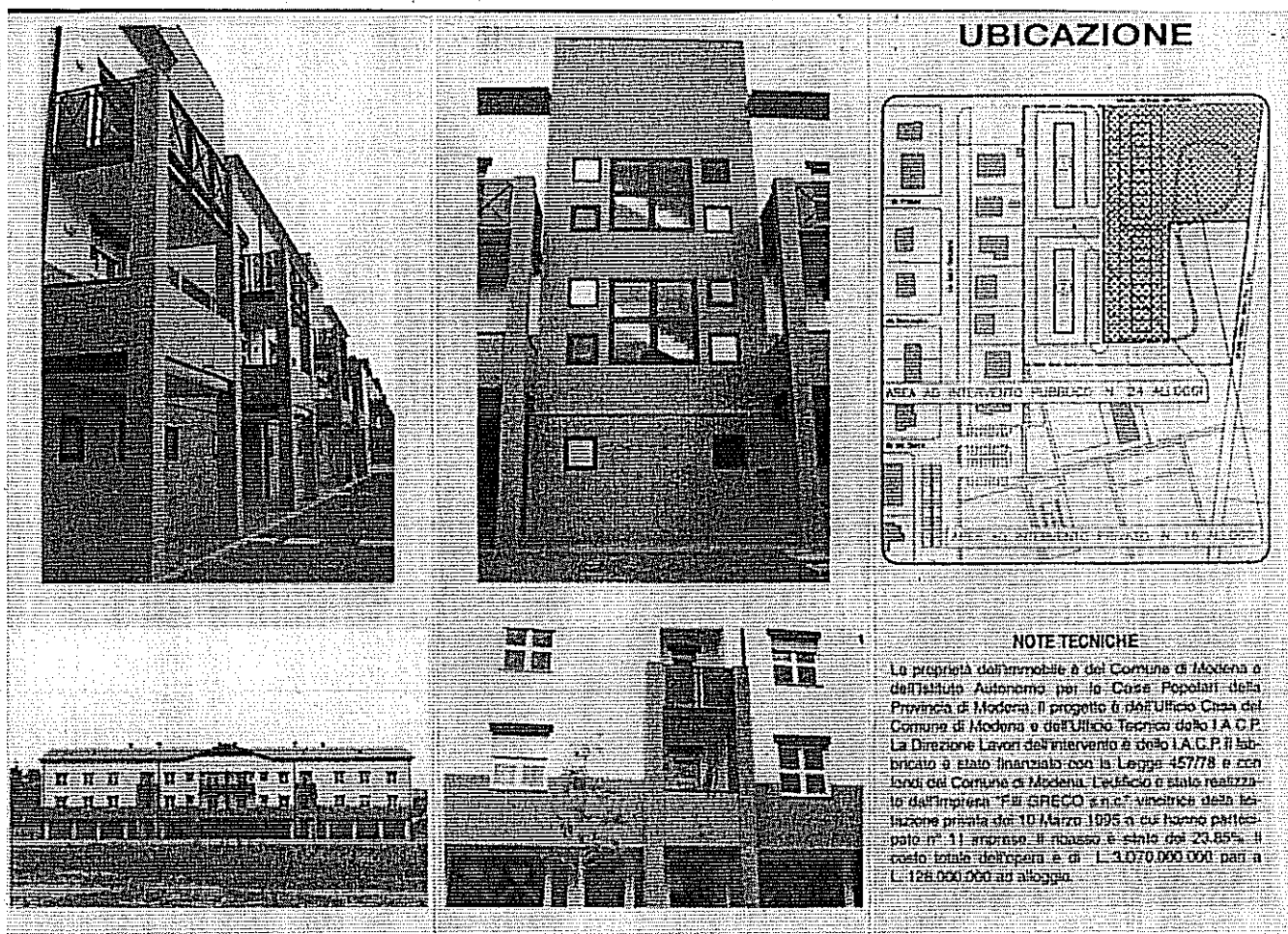

The complex block contains several architectural drawings. On the left, there are two perspective drawings of multi-story residential buildings. In the center, there is a large elevation drawing of a building facade. On the right, there is a site plan titled "UBICAZIONE" showing the location of the buildings within a street grid. Below the elevations, there are two more drawings: a long elevation of a building and a smaller elevation of a building facade. To the right of these drawings is a section titled "NOTE TECNICHE" containing technical details about the project.

UBICAZIONE

NOTE TECNICHE

La proprietà dell'immobile è del Comune di Modena o dell'Istituto Autonomo per le Cose Popolari della Provincia di Modena. Il progetto è dell'Ufficio Città del Comune di Modena o dell'Ufficio Tecnico della I.A.C.P. La Direzione Lavori dell'intervento è della I.A.C.P. Il fabbricato è stato finanziato con la Legge 457/78 e con fondi del Comune di Modena. L'Ufficio è stato realizzato dall'impresa "Eli GRECO s.n.c." vincitrice della licitazione privata del 10 Marzo 1995 in cui hanno partecipato n° 11 imprese. Il nuovo è stato del 23,85%. Il costo totale dell'opera è di L. 3.070.000.000 pari a L. 128.000.000 ad alloggio.

-FIORANO MODENESE-

- Progetto e direzione lavori della manutenzione straordinaria della ex SS 467 importo € 77.468 Intervento realizzato

ANNO 1995

MODENA

- Collaborazione alla progettazione esecutiva dell'ampliamento del cimitero di Marzaglia, importo € 141.500 Intervento realizzato
- Collaborazione alla progettazione esecutiva dell'ampliamento del cimitero nuovo di Albareto, importo € 127.000 Intervento realizzato
- -Direzione lavori dell'ampliamento e ristrutturazione della farmacia Morane, importo € 36.150 Intervento realizzato
- Direzione Lavori e progetto di variante Sala contrattazioni del Mercato Bestiame "Luciano Brandoli", importo € 93.000 Intervento realizzato
- -Co-Progettazione preliminare dell'intervento di restauro, manutenzione ed adeguamento funzionale del mercato coperto di Via Albinelli con l' Arch.Eden Ruosi

ANNO 1996

MODENA

- Direzione Lavori e progetto di variante per la ristrutturazione di un edificio da adibire a centro riabilitativo residenziale per adulti disabili posto in via dei Tintori in Modena, importo lavori € 41.000,00 Intervento realizzato
- Co-Progettazione definitiva ed esecutiva con l'arch. Eden Ruosi dell'intervento di restauro, manutenzione ed adeguamento funzionale del mercato coperto di Via Albinelli in Modena, importo lavori € 2.995.450,00 Intervento realizzato.
- Direzione Lavori e progetto di variante per la ristrutturazione dell'edificio "B" EX AMCM da adibire a sede provvisoria del mercato di Via Albinelli
importo lavori € 325.300,00 Intervento realizzato

ANNO 1997

MODENA

Direzione Lavori e progetto di variante dell'intervento di restauro, manutenzione ed adeguamento funzionale del mercato coperto di Via Albinelli in Modena. Costo delle opere € 2.995.450,00 Intervento ultimato.



ANNO 1998

MODENA

- Progetto per la manutenzione straordinaria ed ampliamento cimitero di Lesignana - Modena - consistente in 268 loculi, 72 celle per resti mortali, aree per 11 cappelle di famiglia, 7 tombe a sterro, 54 inumazioni e 2 ossari comuni - importo lavori € 346.000,00. Intervento con principi di bioarchitettura

Intervento ultimato e pubblicato sul sito BIOECOLAB [http://www.bioecolab.it/files/intervento/Lesignana_scheda\(2\).pdf](http://www.bioecolab.it/files/intervento/Lesignana_scheda(2).pdf)

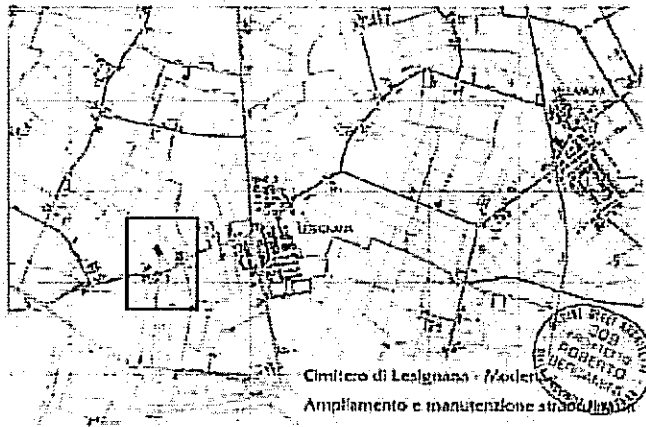
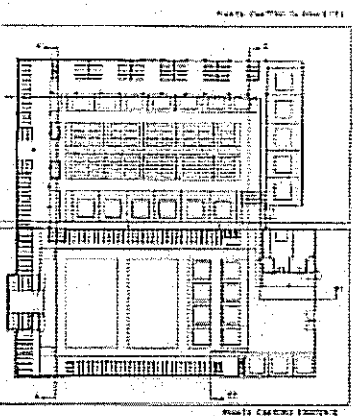
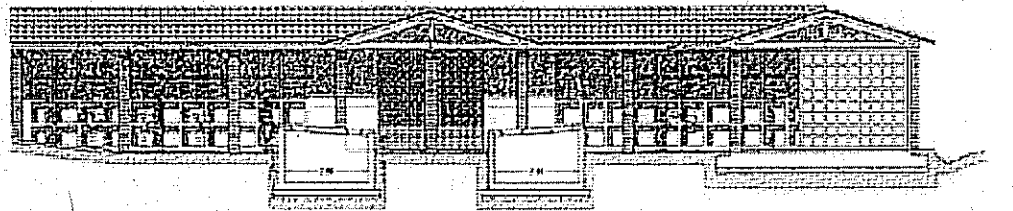

Cimitero di Lesignana - Modena
Ampliamento e manutenzione straordinaria

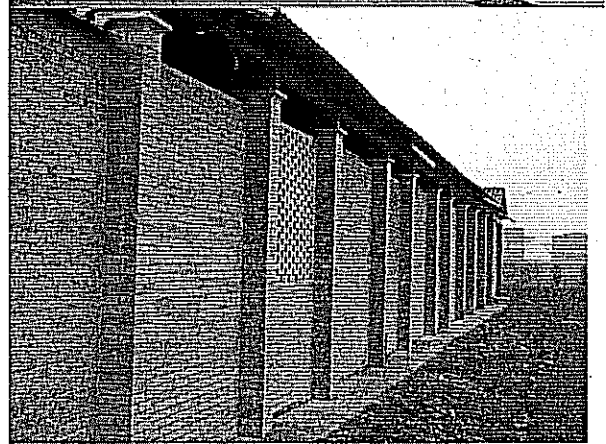
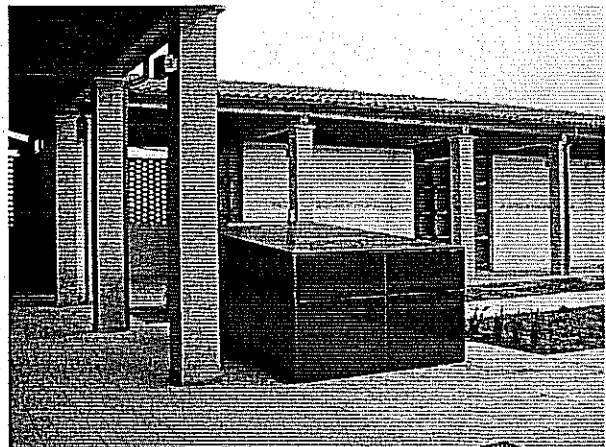
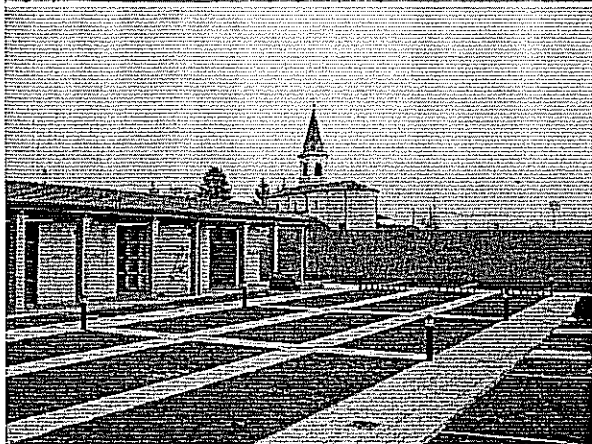

- Progettazione preliminare della risistemazione del campo nomadi di via Baccelliera per 270 persone - S. Damaso-Modena

Importo lavori € 2.479.000,00

- Progetto preliminare, definitivo ed esecutivo del terminale attrezzato e del centro diurno presso la casa per anziani "Vignolese" - Modena

importo lavori € 206.500,00 Intervento realizzato

ANNO 1999

MODENA

- Progetto preliminare ampliamento cimitero nuovo di albareto I, II e III stralcio per un totale di 526 loculi, 72 inumazioni, 50 resti mortali, aree per 9 tombe a sterro e cinque cappelle di famiglia per un importo lavori totale di € 774.600,00

- Progetto esecutivo di tettoie e pensiline presso il mercato ortofrutticolo all'ingrosso di Modena Importo lavori € 77.450,00

Intervento realizzato

ANNO 2000

MODENA

- Progetto preliminare nuova sede dei servizi sociali e circoscrizione centro storico, ristrutturazione immobile ex-scuola Ceccarelli in piazzetta Redecocca-

Importo lavori € 1.342.800,00 intervento realizzato

- Progetto esecutivo del primo stralcio dell'ampliamento del cimitero nuovo di Albareto

Importo lavori € 206.500,00 intervento realizzato

- Direzione lavori delle tettoie e pensiline del mercato ortofrutticolo all'ingrosso di Modena.

Importo lavori € 77.450,00 Intervento realizzato

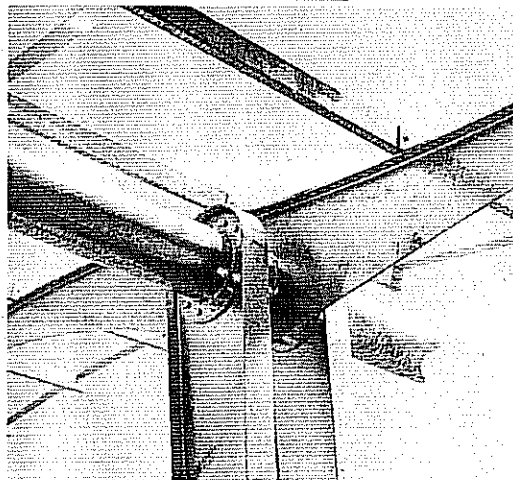
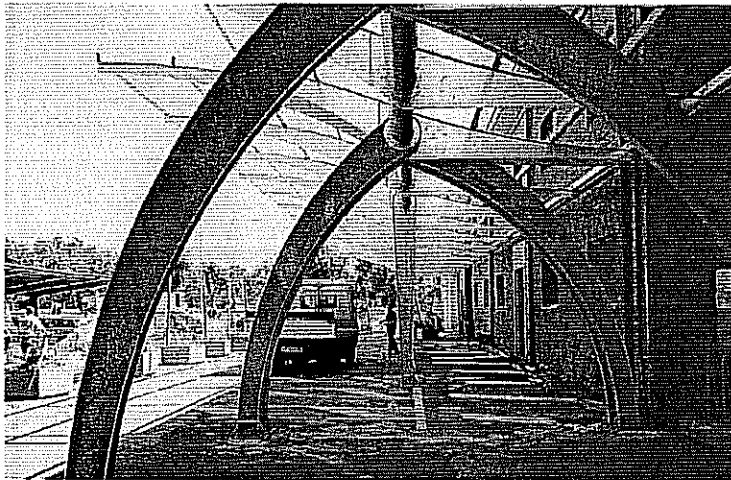

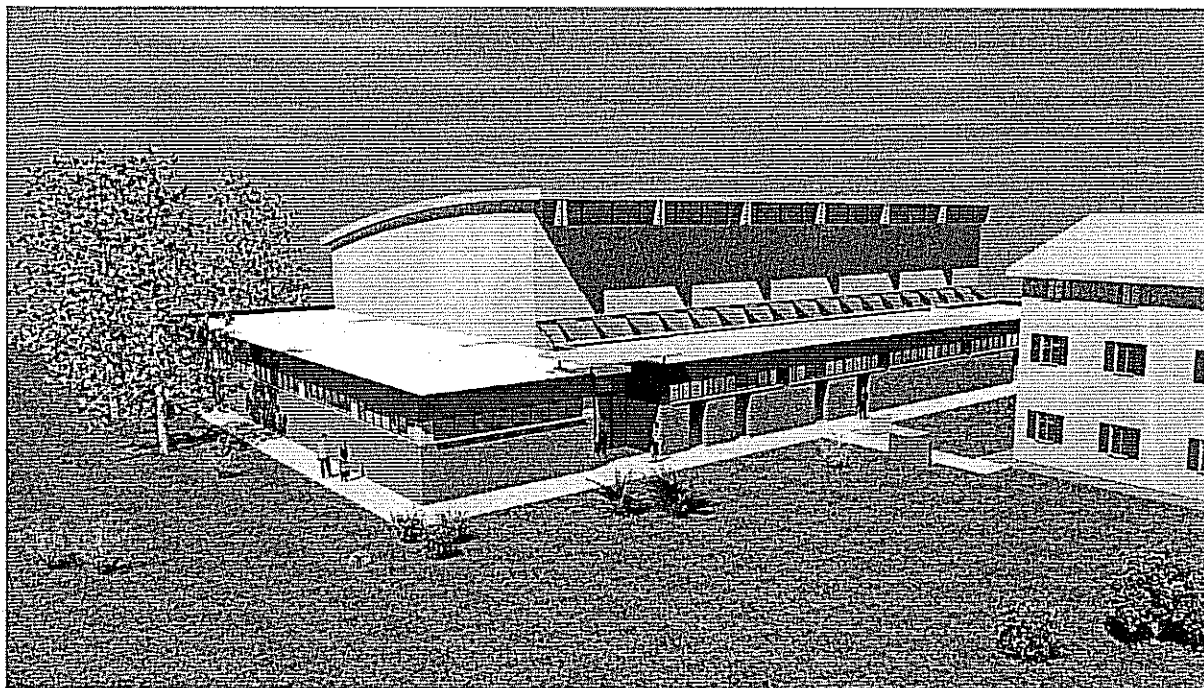

Modena 10 dicembre 2013

"Il presente curriculum è stato compilato sotto la personale responsabilità"

Arch. Roberto Bergamini

