

■ NAZARENA ADORNI INGEGNERE

- PROFILO
- PRINCIPALI ESPERIENZE LAVORATIVE
- CORSI DI FORMAZIONE ED AGGIORNAMENTO
- CONTACT

■ PROFILO

Nazarena Adorni nasce a Parma nel 1973.

Si laurea con il massimo dei voti presso l'Università degli studi di Parma nel 1998.

E' iscritta all'ordine degli Ingegneri di Reggio Emilia dal 1999.

Dal maggio 1998 al luglio 2004 collabora con la Lauro Sacchetti e Associati di Reggio Emilia.

Nel luglio 2004 costituisce la AMT ASSOCIATI.

Nel giugno 2012 apre una propria posizione individuale.

La sottoscritta si avvale della collaborazione di professionisti che operano sia internamente che esternamente alla propria struttura e affronta tutti gli aspetti del progetto, dall'ideazione iniziale alla direzione lavori (architettonica, impiantistica e strutturale), curando non solo la parte creativa e di messa a punto dell'immagine compositiva, ma anche la fase esecutiva, incluse tutte le procedure di ottenimento dei permessi, nulla osta e pareri necessari alla realizzazione dell'opera.

COMPETENZE INFORMATICHE

Sistemi CAD, grafica raster e vettoriale, modellazione tridimensionale, rendering, animazioni, preventivazione, contabilità e calcoli strutturali.

SERVIZI PROFESSIONALI

Progettazione

Engineering

Coordinamento e direzione lavori

Gestione appalti e contratti

Rendering e presentazioni

Prevenzione incendi

Calcolazione strutturale

Sicurezza nei cantieri

Certificazione energetica

Progettazione d'interni

■ PRINCIPALI ESPERIENZE PROFESSIONALI

COMMITTENZA PUBBLICA

- 2010 Università degli Studi di Parma
Lavori di realizzazione funzionale degli spazi nel plesso di Borgo Carissimi a seguito del trasferimento del Dipartimento di Filosofia. Progettazione definitiva ed esecutiva architettonica, delle strutture e del lay out degli arredi e degli impianti tecnologici, elettrici e speciali.
- 2007-09 Comune di Boretto
Piano Particolareggiato di Iniziativa Pubblica in Variante al P.R.G. (ai sensi dell'Art. 15, c. 4, lett. C, L.R. 47/78) di aree D1-D2 "Industriali-Artigianali d'espansione" poste tra Via per Poviglio e Via Cecoslovacchia.
Progetto e direzione lavori per opere di sistemazione stradale e mitigazione del traffico in località S. Croce.
Progetto e direzione lavori per opere di sistemazione, conservazione ed asfaltatura della strada comunale S. Giuseppe.
Progetto e direzione lavori per opere di sistemazione, conservazione ed asfaltatura della strada comunale Tre Ponti.
- 2007 Comune di Reggio Emilia
Incarico per adempimenti ex D.lgs. 494/96 con le mansioni di coordinatore della progettazione e coordinatore della realizzazione relativo all'intervento di nuova illuminazione e opere annesse di Piazza S. Prospero a Reggio Emilia.

- 2005-06 Comune di Correggio
Progetto di riqualificazione di Piazza Conciapelli.
- 2005 Comune di Guastalla
Tipo mappale e accatastamento dei fabbricati all'interno del Centro Sportivo in località Pieve a Guastalla (RE).
Tipo mappale e accatastamento dei fabbricati all'interno del Centro Sportivo in località S. Rocco a Guastalla (RE).
- 2004 Comune di S. Ilario d'Enza (RE)
Collaborazione al progetto esecutivo delle opere di urbanizzazione primaria del Piano Particolareggiato di Iniziativa Pubblica "Calerno SUD" (RE). (Responsabile del progetto: Ing. Gianmaria Borellini).

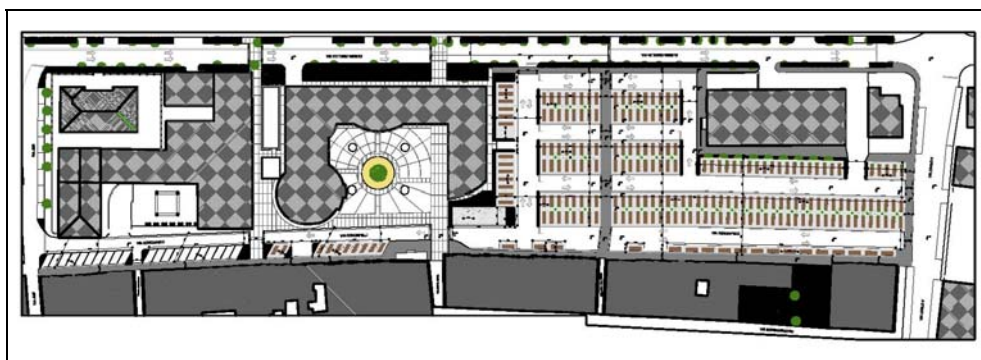

COMMITTENZA PRIVATA

URBANISTICA

- 2010 Piano Particolareggiato di iniziativa privata, in variante al PRG, P.P. 19 a Fosdondo di Correggio.
- 2010 Piano Particolareggiato di iniziativa privata, in variante al PRG, relativo alla Fornace Unieco Comparti E1 ed E2 località Fosdondo, Comune di Correggio (RE)
- 2007 Ipotesi progettuale relativa alla variazione della classificazione urbanistica da area agricola ad area residenziale finalizzata alla realizzazione di un Piano Particolareggiato di Iniziativa Privata che prevede la costruzione di abitazioni bioclimatiche a Quattro Castella (RE).
- 2006 Piano Particolareggiato di Iniziativa Privata – Comparto di Attuazione 49/A – Unità minima di intervento B, nel Comune di Alfonsine (RA).
- 2006-07 Progetto di massima per la realizzazione di percorso camionabile con annessa pista ciclabile e pedonale di collegamento alla Fornace UNIECO di Fosdondo nel Comune di Correggio (RE).
- 2003-04 Collaborazione al Piano Particolareggiato di Iniziativa Privata – Ap6 in Via Tirelli località Gavassa (RE). (Responsabile del progetto: Ing. Lauro Sacchetti).
- 2003-04 Collaborazione al Piano Particolareggiato di Iniziativa Privata – Ap4 in Via Tirelli località Gavassa (RE). (Responsabile del progetto: Ing. Lauro Sacchetti).
- 2003-04 Collaborazione al Piano Particolareggiato di Iniziativa Privata – Ap7 in Via Tirelli località Gavassa (RE). (Responsabile del progetto: Ing. Lauro Sacchetti, in collaborazione con lo Studio Progetti di Reggio Emilia).
- 2002-04 Collaborazione al Progetto Planivolumetrico di Iniziativa Privata – Ap16 in Via Nobel a Reggio Emilia. (Responsabile del progetto: Ing. Lauro Sacchetti).
- 2002-04 Collaborazione al Progetto Planivolumetrico di Iniziativa Privata – Ap20 in Via Nobel a Reggio Emilia. (Responsabile del progetto: Ing. Lauro Sacchetti).
- 2002-03 Collaborazione al Piano Particolareggiato di Iniziativa Privata – comparto 124 in Via Dinazzano a Prato di Correggio (RE).
- 2000-01 Collaborazione al Piano Particolareggiato di Iniziativa Privata in Via Miselli a Sesso (RE). (Responsabile del progetto: Arch. Antonio Sassi).

- 2000-01 Collaborazione al Programma integrato di Iniziativa Privata area “ex Ceramica Pa.r.a.” a Casalgrande (RE). (Responsabile del progetto: Arch. Antonio Sassi).
- 1999-01 Collaborazione al Piano Particolareggiato di Iniziativa Privata in Via Danubio a Reggio Emilia. (Responsabile del progetto: Arch. Antonio Sassi).
- 1998 Collaborazione al Piano Particolareggiato di Iniziativa Privata in Via Ferri a Sesso (RE). (Responsabile del progetto: Arch. Antonio Sassi).



INDUSTRIALE – COMMERCIALE

- 2014 Progettazione, direzione lavori e sicurezza relativi alla ristrutturazione edilizia di fabbricato posto in Via Martiri di Cervarolo n. 46 nel Comune di Reggio Emilia
- 2014 Ampliamento di edificio produttivo e ristrutturazione in edificio situato in via G.Lambrakis, 1 e 3 di proprietà della Cellular Italia spa con socio unico
- 2011 Cellular Italia s.p.a. Via Lambrakis, 1/A - Reggio Emilia
Ristrutturazione della sede della Cellular Italia s.p.a.
- 2008-09 Progetto architettonico, strutturale, esecutivo, pratica per Valutazione Impatto Ambientale e direzione lavori per la realizzazione di un

- impianto industriale per il trattamento di rifiuti pericolosi destinati al recupero a Villa Santa Lucia (FR) località Tartari o Casa Iacone.
- 2008-09 Progetto architettonico, strutturale, esecutivo, d'interni e direzione lavori inerenti alla ristrutturazione di fabbricato a destinazione turistico-alberghiero posto sulla Strada Provinciale Suzzara-Gonzaga nel Comune di Suzzara (MN).
- 2008 Progetto architettonico e stima economica relativo alla ristrutturazione di magazzino da destinarsi a uffici della ditta Meta System s.p.a. in Via Galimberti, 7 a Reggio Emilia.
- 2007-09 Progetto architettonico, strutturale, esecutivo, pratica di prevenzione incendi e direzione lavori per la realizzazione della nuova sede della ditta Meta System s.p.a. in Via Galimberti, 5 a Reggio Emilia.
- 2007-08 Progetto di pista camionabile con annessa pista ciclabile da realizzare presso la Fornace Unieco di Fosdondo a Correggio (RE).
- 2007 Progetto d'interni e direzione lavori per la realizzazione di nuovo Show Room in Via Forcella a Milano.
- 2007 Progetto strutturale ed esecutivo di fabbricato annesso al punto vendita carburanti della ditta Scat s.p.a., lungo la nuova tangenziale sud-est a Reggio Emilia.
- 2007 Progetto strutturale ed esecutivo di fabbricato annesso al punto vendita carburanti della ditta Scat s.p.a. Cavazzoli.
- 2007 Progetto architettonico e pratica per Valutazione Impatto Ambientale per la realizzazione di un impianto industriale per il trattamento di rifiuti pericolosi destinati al recupero a San Giovanni di Ostellato (FE).
- 2007 Presentazione di progetto per nuovo negozio "Oltre" presso il Centro Commerciale Borgogioioso a Carpi (MO).
- 2006-07 Progetto architettonico, strutturale, esecutivo e direzione lavori per la realizzazione di un impianto industriale "Fornace" per la produzione di elementi in laterizio nel Comune di Alfonsine (RA).
- 2006 Progetto architettonico, strutturale, esecutivo e direzione lavori relativi all'ampliamento delle unità di Via Galimberti n. 7 e 9 della Meta System s.p.a. destinato alla sala prove e affidabilità a Reggio Emilia.
- 2006 Progetto preliminare per l'ampliamento della sede della Sofem in località Sabbione a Reggio Emilia.
- 2005-06 Progetto architettonico, strutturale, esecutivo e direzione lavori di Centro Direzionale "La Torretta" da destinare da destinare ad attività terziarie e di servizio in località Cella a Reggio Emilia.

- 2005-06 Denuncia di insediamento della Meta System s.p.a. con relativo adeguamento amministrativo del fabbricato in Via Rodano a Reggio Emilia.
- 2005-06 Progetto di impianto di preconfenzionamento calcestruzzo della ditta Unicalcestruzzi all'interno del Piano Particolareggiato – Area S.Tommaso – a Bagnolo in Piano (RE).
- 2005-06 Progetto architettonico, strutturale, esecutivo e direzione lavori relativo alla realizzazione di fabbricato da destinare a magazzino e uffici della Tred Carpi s.r.l. a Carpi (MO).
- 2005-06 Progetto architettonico, strutturale, esecutivo e direzione lavori relativo alla realizzazione di fabbricati destinati ad attività artigianali e di servizi in via F.lli Cervi a Reggio Emilia.
- 2005 Realizzazione dello show-room della Hybris s.p.a. a Reggiolo (RE).
- 2005 Progetto strutturale di fabbricato annesso al punto vendita Scat di Viale Morandi a Reggio Emilia.
- 2005 Progetto di massima per la realizzazione di struttura di collegamento delle unità di Via Rodano e Via Majakovskij della Meta System s.p.a. a Reggio Emilia.
- 2004-06 Verifica amministrativa e normativa di punti vendita Conad in Emilia Romagna e Lombardia.
- 2004-05 Adeguamento amministrativo-normativo della Fornace UNIECO di Fosdondo di Correggio.
- 2004-05 Progetto architettonico, strutturale, esecutivo e direzione lavori per l'ampliamento della sede della "Ognibene s.p.a" in Via Ing. E. Ferrari a Reggio Emilia.
- 2004 Collaborazione al progetto esecutivo e direzione lavori del punto vendita di "Biba Salotti s.r.l." a Podenzano (PC). (Responsabile del progetto: Arch. Danilo Bonfanti).
- 2003-04 Collaborazione al progetto architettonico della filiale della "Artoni Trasporti s.p.a." a Casale sul Sile (TV). (Responsabile del progetto: Arch. Giuseppe Altana).
- 2002-04 Collaborazione al progetto architettonico della filiale della "Artoni Trasporti s.p.a." a Dalmine (BG). (Responsabile del progetto: Arch. Giuseppe Altana).
- 2003-04 Collaborazione al progetto architettonico, esecutivo e direzione lavori del punto vendita di "CONAD" a Luzzara (RE). (Responsabile del progetto: Arch. Antonio Sassi).

- 2003-04 Progetto architettonico, esecutivo e direzione lavori del nuovo Centro di stoccaggio della "Nial Nizzoli s.r.l." a Correggio (RE).
- 2003-04 Progetto architettonico, strutturale, esecutivo e direzione lavori della nuova sede della "Nial Nizzoli s.r.l." a Fosdondo di Correggio (RE).
- 2003-04 Collaborazione al progetto strutturale, esecutivo e direzione lavori della sede della Camera del Lavoro in Via Roma a Reggio Emilia. (Responsabile del progetto: Arch. Giuseppe Altana).
- 2003-04 Progetto architettonico, strutturale, esecutivo e direzione lavori del punto vendita carburanti "AGIP" della "SCAT Punti Vendita s.p.a." a Felina (RE).
- 2003 Collaborazione al progetto esecutivo e direzione lavori del punto vendita di "Biba Salotti s.r.l." a Reggio Emilia. (Responsabili del progetto: Arch. Giuseppe Altana ed Arch. Danilo Bonfanti).
- 2002-03 Collaborazione al progetto esecutivo e direzione lavori della filiale della "Artoni Trasporti s.p.a." a Mantova. (Responsabile del progetto: Arch. Giuseppe Altana).
- 2002-03 Collaborazione al progetto architettonico, strutturale, esecutivo e direzione lavori del punto vendita carburanti "TOTAL" della "SCAT Punti Vendita s.p.a." a Salvaterra (RE).
- 2001 Collaborazione al progetto architettonico, esecutivo e direzione lavori per la ristrutturazione di una delle sedi di "Meta System s.p.a." in Via Galimberti a Reggio Emilia. (Responsabile del progetto: Arch. Giuseppa Altana).
- 2001 Progetto architettonico, esecutivo e direzione lavori per un insediamento industriale di 5 unità a schiera in Via delle Nazioni a Modena. (Responsabile del progetto: Ing. Lauro Sacchetti).
- 2000-01 Collaborazione al progetto esecutivo e direzione lavori della filiale della "Artoni Trasporti s.p.a." a Padova. (Responsabile del progetto: Arch. Giuseppe Altana).
- 2000-01 Collaborazione al progetto esecutivo e direzione lavori del punto vendita di "CONAD" a Cadelbosco (RE). (Responsabile del progetto: Arch. Antonio Sassi).
- 2000 Collaborazione al progetto strutturale, esecutivo e direzione lavori della sede della Camera del Lavoro di S. Ilario (RE). (Responsabile del progetto: Arch. Giuseppe Altana).
- 1999-00 Collaborazione al progetto esecutivo e direzione lavori della filiale della "Artoni Trasporti s.p.a." a Campogalliano (MO). (Responsabile del progetto: Arch. Giuseppe Altana).

1998 Collaborazione al progetto architettonico, esecutivo e direzione lavori del punto vendita "Sport Service" in Via Crispi a Reggio Emilia. (Responsabile del progetto: Arch. Giuseppe Altana).



RESIDENZIALE – NUOVA COSTRUZIONE

- 2008-09 Progetto architettonico, strutturale, esecutivo e direzione lavori di abitazione unifamiliare sito in Via Manenti a Reggio Emilia.
- 2007 Progetto strutturale di palazzina residenziale di 4 alloggi in Via Giorgio Prodi a Bosco di Scandiano a Reggio Emilia.
- 2007 Progetto architettonico, strutturale, esecutivo e direzione lavori di abitazione unifamiliare bioclimatica caratterizzata da bassi consumi di energie fossili non rinnovabili in località La Ripa a Casina (RE).
- 2005 Intervento di manutenzione straordinaria relativo alla riprogettazione interna ed arredamento di appartamento in Via Astico a Reggio Emilia.
- 2004-06 Progetto architettonico, strutturale, esecutivo e direzione lavori di abitazione unifamiliare in Via M. Ravel a Reggiolo (RE).
- 2004-06 Progetto architettonico, strutturale, esecutivo e direzione lavori di abitazione unifamiliare in Via Gonzaga a Reggiolo (RE).
- 2004 Direzione lavori di complesso residenziali di 48 appartamenti e 3 villette abbinata in località Rivalta a Reggio Emilia.
- 2004 Progetto strutturale di palazzina residenziale di 15 alloggi in Via Brigata Reggio a Reggio Emilia.
- 2004 Direzione lavori di due palazzine residenziali di 32 appartamenti in Via Gorizia a Reggio Emilia.
- 2001-04 Collaborazione al progetto architettonico, esecutivo e direzione lavori per un insediamento residenziale di 10 appartamenti in Viale Umberto I a Reggio Emilia. (Responsabile del progetto: Arch. Giuseppe Altana).
- 1999-03 Collaborazione al progetto strutturale, esecutivo e direzione lavori per un insediamento residenziale di 16 appartamenti in Via Montale a Reggio Emilia. (Responsabile del progetto: Arch. Antonio Sassi).
- 1998-99 Collaborazione al progetto strutturale, esecutivo e direzione lavori per un insediamento residenziale di 12 appartamenti in Via A. Frank a Reggio Emilia. (Responsabile del progetto: Arch. Antonio Sassi).

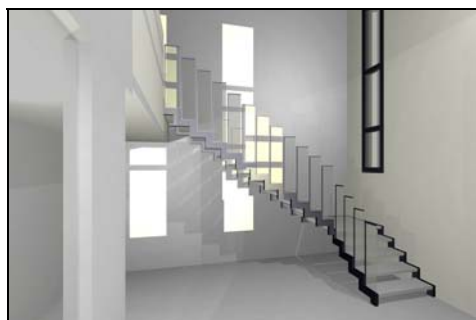
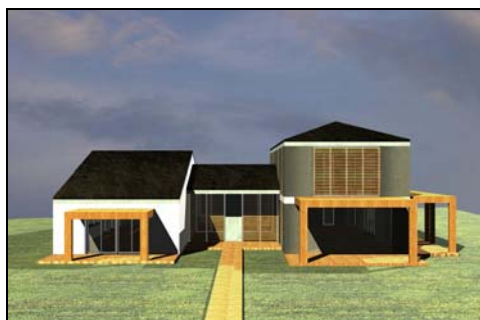

RESIDENZIALE – RISTRUTTURAZIONE E RESTAURO

- 2014 Progetto architettonico, strutturale, esecutivo e direzione lavori di abitazione unifamiliare sita in Via de Amicis a Quattro Castella (RE).
- 2013 Progetto architettonico, strutturale, esecutivo e direzione lavori di abitazione unifamiliare sita in Via Lanzi a Quattro Castella (RE).
- 2010 Progetto architettonico, strutturale, esecutivo e direzione lavori di abitazione unifamiliare sita in Via C. Ruini a Reggio Emilia.
- 2009 Progetto per la realizzazione di impianto ascensore all'interno di un fabbricato di civile abitazione sito in Via Campanella a Reggio Emilia.
- 2007-09 Progetto architettonico, esecutivo, strutturale, degli impianti e direzione lavori di ristrutturazione con sopraelevazione soggetto a parere Ecoabita di un fabbricato residenziale di 5 unità immobiliari sito in Via Alfano, 6/A nel Comune di Reggio Emilia.
- 2007-09 Progetto architettonico, esecutivo, strutturale e direzione lavori di ristrutturazione con sopraelevazione soggetto a parere della Soprintendenza per i Beni Architettonici e per il Paesaggio delle province di Bologna, Modena e Reggio Emilia di un fabbricato

- residenziale sito in Via Risorgimento al numero 63/1, località Monticelli nel Comune di Quattro Castella.
- 2007 Relazione antisismica e calcolazione strutturale di fabbricati ristrutturati siti in località La Ripa a Casina (RE)
- 2007 Progetto per adeguamento strutturale relativo alla sopraelevazione di fabbricato residenziale sito in Via Campanella, 17 a Reggio Emilia.
- 2007 Progetto architettonico, esecutivo e strutturale di ristrutturazione di insediamento rurale (casa padronale e ex fienile) da adibire a otto unità abitative in località S.Biagio a Correggio (RE).
- 2005-07 Progetto esecutivo, strutturale e direzione lavori di ristrutturazione di fabbricato, ex fienile, da adibire ad abitazione unifamiliare in Via Gattalupa a Reggio Emilia.
- 2005-06 Progetto di riconversione di fabbricato di proprietà UNIECO da artigianale a residenziale in Via Gonzaga a Bagnolo in Piano (RE).
- 2005-07 Progetto architettonico, esecutivo, strutturale e direzione lavori di ristrutturazione di abitazione bifamiliare in località Cadè a Reggio Emilia.
- 2005 Progetto architettonico con relativa presentazione alla Soprintendenza per i Beni Architettonici e per il Paesaggio dell'Emilia Romagna di ristrutturazione di abitazione con annessa autorimessa a Salvarano di Montecavolo (RE).
- 1998-04 Collaborazione al progetto architettonico, strutturale, esecutivo e direzione lavori di ristrutturazione di abitazione unifamiliare posta sul colle della Chiesa di Montecavolo. (Responsabile del progetto: Arch. Giuseppe Altana).
- 1999-01 Collaborazione al progetto strutturale, esecutivo e direzione lavori di ristrutturazione di fabbricato nel centro storico di Scandiano (RE). (Responsabile del progetto: Arch. Antonio Sassi).

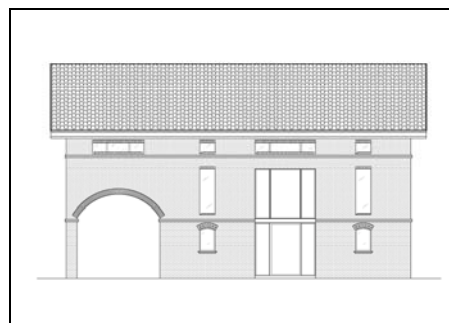

SERVIZI

- 2009 Redazione di richiesta per autorizzazione all'estendimento di recinzione a protezione del tracciato ferroviario Reggio Emilia-Guastalla in prossimità del Centro Commerciale "I Petali".
- 2008 Pratiche di prevenzione incendi relative a punti vendita Conad in Emilia Romagna al fine di ottenere Certificati di Prevenzione incendi o Rinnovo di essi.
- 2007-08 Progetto e calcolo strutturale relativa a coperture in legno realizzate dalla Ditta Sofem s.r.l. di Reggio Emilia.
- 2007 Progetto e calcolo idraulica relativa alla rete fognaria dell'urbanizzazione di un'area in località Longastrino di Alfonsine (RA) in Via Gramsci.
- 2006 Progetto esecutivo delle opere di urbanizzazione primaria del Piano Particolareggiato di Iniziativa Privata - Comparto di Attuazione 49/A – Unità minima di intervento B, nel Comune di Alfonsine (RA).
- 2004-06 Progetto esecutivo delle opere di urbanizzazione primaria del Piano Particolareggiato di Iniziativa Privata in area artigianale Via Modena a Correggio (RE).
- 2003-04 Collaborazione al progetto esecutivo delle opere di urbanizzazione primaria del Piano Particolareggiato di Iniziativa Privata – comparto 124 in Via Dinazzano a Prato di Correggio (RE).
- 2002-04 Collaborazione al progetto esecutivo delle opere di urbanizzazione primaria del Programma Integrato di Iniziativa Privata area "ex Ceramica Pa.r.a." a Casalgrande (RE). (Responsabile del progetto: Arch. Antonio Sassi).
- 2002 Collaborazione al progetto esecutivo delle opere di urbanizzazione primaria del Progetto Planivolumetrico di Iniziativa Privata – Ap16 in Via Nobel a Reggio Emilia. (Responsabile del progetto: Ing. Lauro Sacchetti).
- 2002 Collaborazione al progetto esecutivo delle opere di urbanizzazione primaria del Progetto Planivolumetrico di Iniziativa Privata – Ap20 in Via Nobel a Reggio Emilia. (Responsabile del progetto: Ing. Lauro Sacchetti).

- 2002 Collaborazione al Progetto esecutivo delle opere di urbanizzazione primaria del Piano Particolareggiato di Iniziativa Privata in Via Miselli a Sesso (RE). (Responsabile del progetto: Arch. Antonio Sassi).
- 1999-01 Collaborazione al progetto esecutivo delle opere di urbanizzazione primaria del Piano Particolareggiato di Iniziativa Privata in Via Danubio a Reggio Emilia. (Responsabile del progetto: Arch. Antonio Sassi).
- 1998-99 Collaborazione al progetto esecutivo delle opere di urbanizzazione primaria del Piano Particolareggiato di Iniziativa Privata in Via Ferri a Sesso (RE). (Responsabile del progetto: Arch. Antonio Sassi).

■ CORSI DI FORMAZIONE ED AGGIORNAMENTO

- 2006 Corso di aggiornamento per l'Applicazione della Normativa Antisismica in conformità all'art.93 del D.P.R. n.380/2001 ai sensi del D.M. 14/09/2005 e della Deliberazione della Giunta Regionale n.1677-2005 del 24/09/2005
- 2002 Iscrizione elenchi Ministero dell'Interno al fine della Certificazione Prevenzioni Incendi
- 2001 Corso di aggiornamento "Riabilitazione Strutturale delle Opere Civili" presso la Facoltà di Ingegneria di Reggio Emilia 1999
Corso di Formazione al ruolo di Coordinatore alla Sicurezza in fase di progettazione ed in fase di esecuzione dell'opera (D.L 494/96 - direttiva cantieri)

Dal 2009 al 2015 Corsi di aggiornamento al ruolo di Coordinatore alla Sicurezza in fase di progettazione ed in fase di esecuzione dell'opera

■ CONTACT

NAZARENA ADORNI INGEGNERE

Via G. Giglioli Valle, 4

42100 Reggio Emilia, Italia

tel. +39 0522 442494

fax +39 0522 540644

e-mail: nazarena.adorni.ingegnere@gmail.com