

# COMUNE DI CORREGGIO

**BILANCIO PLURIENNALE 2012 - 2014**

**CON EMENDAMENTO**

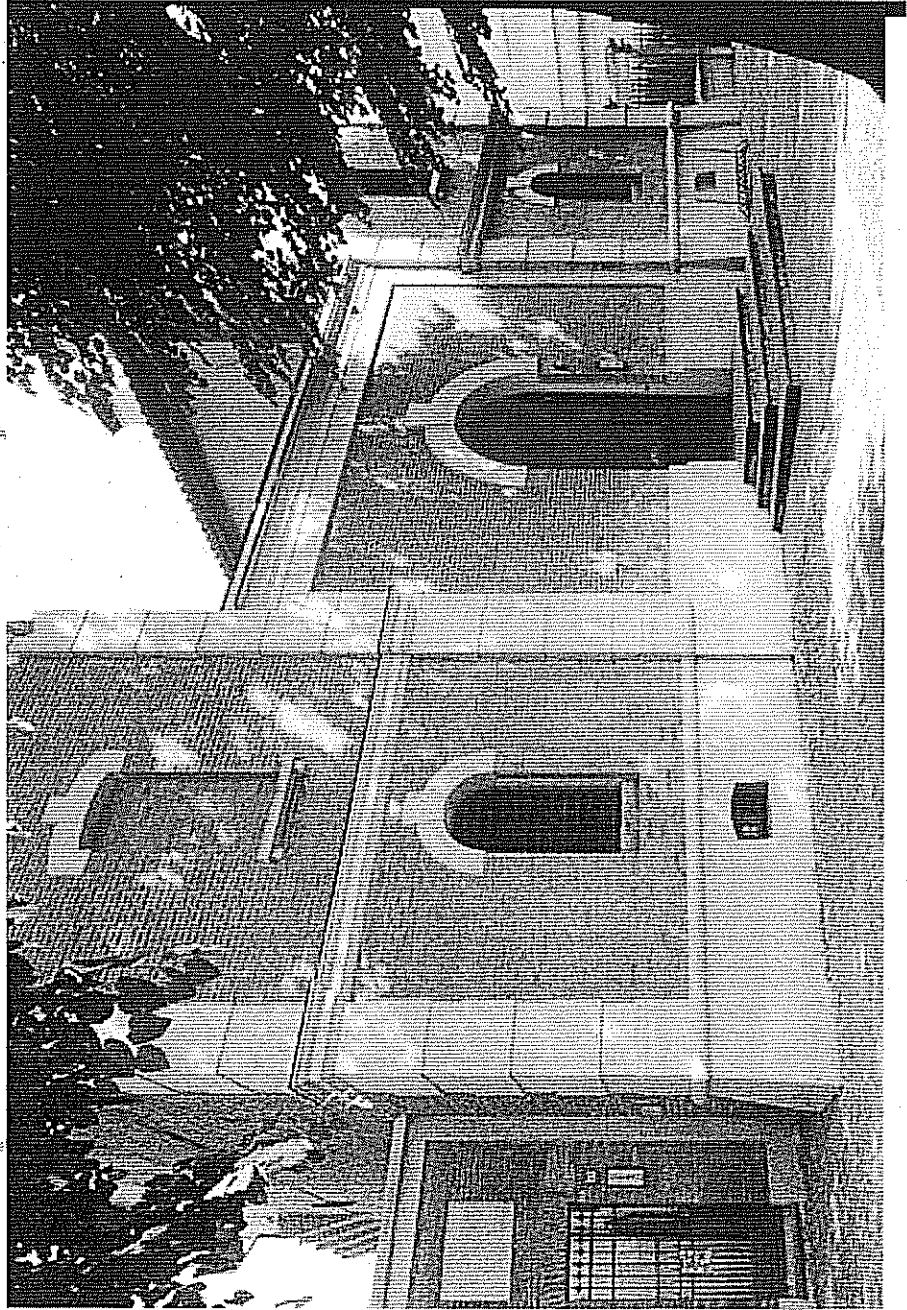

Settore Programmazione Finanziaria

Tel.: 0522/630711

Fax: 0522/694772

E-mail: [ragioneria@comune.correggio.re.it](mailto:ragioneria@comune.correggio.re.it)

# PARTE ENTRATE

## STATO DI ATTUAZIONE DEL BILANCIO - Esercizio Finanziario 2012 Anno del pluriennale 2013

Stampato il 05/04/2012

PARTE - ENTRATA

Pag.1

Descrizione	Previsione Iniziale	Variazioni	Previsione Assestata	Prenotazioni	% Util.	Accertato	% Util.	Disponibilità a Accertare	Liquidato	Incassato
<b>TITOLO I - Entrate tributarie</b>										
. <b>CATEGORIA 1 01 Imposte</b>										
Risorsa 1 01 0002 compartecipazione iva	1.698.572,95	-1.698.572,95			0,000		0,000			
Risorsa 1 01 0007 imposta municipale unica IMU		7.732.712,24	7.732.712,24		0,000		0,000	7.732.712,24		
Risorsa 1 01 0010 IMPOSTA COMUNALE SULLA PUBBLICITA	172.550,00		172.550,00		0,000		0,000	172.550,00		
Risorsa 1 01 0013 I.C.I.	6.546.750,00	-6.140.750,00	406.000,00		0,000		0,000	406.000,00		
. <b>TOTALE CATEGORIA 1 01</b>	<b>8.417.872,95</b>	<b>-106.610,71</b>	<b>8.311.262,24</b>		<b>0,000</b>		<b>0,000</b>	<b>8.311.262,24</b>		
. <b>CATEGORIA 1 02 Tasse</b>										
Risorsa 1 02 0022 TASSA RACCOLTA E TRASPORTO RIFIUTI	3.147.121,28	-3.147.121,28			0,000		0,000			
Risorsa 1 02 0023 ADDIZIONALI ERARIALI	304.500,00	-304.500,00			0,000		0,000			
. <b>TOTALE CATEGORIA 1 02</b>	<b>3.451.621,28</b>	<b>-3.451.621,28</b>			<b>0,000</b>		<b>0,000</b>			
. <b>CATEGORIA 1 03 Tributi speciali ed altre entrate tributarie proprie</b>										
Risorsa 1 03 0030 DIRITTI SULLE PUBBLICHE AFFISSIONI	45.675,00		45.675,00		0,000		0,000	45.675,00		
Risorsa 1 03 0032 TARES		3.457.711,28	3.457.711,28		0,000		0,000	3.457.711,28		
Risorsa 1 03 0033 fondo sperimentale statale di riequilibrio	2.160.463,48	106.610,71	2.267.074,19		0,000		0,000	2.267.074,19		
. <b>TOTALE CATEGORIA 1 03</b>	<b>2.206.138,48</b>	<b>3.564.321,99</b>	<b>5.770.460,47</b>		<b>0,000</b>		<b>0,000</b>	<b>5.770.460,47</b>		
<b>TOTALE TITOLO I</b>	<b>14.075.632,71</b>	<b>6.090,00</b>	<b>14.081.722,71</b>		<b>0,000</b>		<b>0,000</b>	<b>14.081.722,71</b>		
<b>TITOLO II - Entrate derivanti da contributi e trasferimenti correnti dello Stato, della regione e di altri enti pubblici anche in rapporto all'esercizio di funzioni delegate dalla regione</b>										
. <b>CATEGORIA 2 01 Contributi e trasferimenti correnti dallo Stato</b>										
Risorsa 2 01 0041 CONTRIBUTI DALLO STATO PER UFFICI GIUDIZIARI	48.438,85		48.438,85		0,000		0,000	48.438,85		
Risorsa 2 01 0048 Altri contributi dallo stato	8.576,75		8.576,75		0,000		0,000	8.576,75		
. <b>TOTALE CATEGORIA 2 01</b>	<b>57.015,60</b>		<b>57.015,60</b>		<b>0,000</b>		<b>0,000</b>	<b>57.015,60</b>		
. <b>CATEGORIA 2 02 Contributi e trasferimenti correnti dalla Regione</b>										
Risorsa 2 02 0051 CONTRIBUTI REGIONALI ASSISTENZA SOCIALE EX	7.105,00		7.105,00		0,000		0,000	7.105,00		
Risorsa 2 02 0055 CONTRIBUTI REGIONALI DIVERSI	202.881,37		202.881,37		0,000		0,000	202.881,37		
. <b>TOTALE CATEGORIA 2 02</b>	<b>209.986,37</b>		<b>209.986,37</b>		<b>0,000</b>		<b>0,000</b>	<b>209.986,37</b>		
. <b>CATEGORIA 2 05 Contributi e trasferimenti correnti da altri enti del settore pubblico</b>										
Risorsa 2 05 0069 CONTRIBUTO ENIA PER INIZIATIVE AMBIENTALI	5.075,00		5.075,00		0,000		0,000	5.075,00		
. <b>TOTALE CATEGORIA 2 05</b>	<b>5.075,00</b>		<b>5.075,00</b>		<b>0,000</b>		<b>0,000</b>	<b>5.075,00</b>		
<b>TOTALE TITOLO II</b>	<b>272.076,97</b>		<b>272.076,97</b>		<b>0,000</b>		<b>0,000</b>	<b>272.076,97</b>		
<b>TITOLO III - Entrate extratributarie</b>										
. <b>CATEGORIA 3 01 Proventi dei servizi pubblici</b>										
Risorsa 3 01 0070 DIRITTI DI SEGRETERIA	12.180,00		12.180,00		0,000		0,000	12.180,00		
Risorsa 3 01 0071 DIRITTI RILASCIO CARTE D'IDENTITA'	10.150,00		10.150,00		0,000		0,000	10.150,00		
Risorsa 3 01 0072 PROVENTI PER PRESTAZIONI DIVERSE	14.413,00		14.413,00		0,000		0,000	14.413,00		

STATO DI ATTUAZIONE DEL BILANCIO - Esercizio Finanziario 2012 Anno del pluriennale 2013

Stampato il 05/04/2012

PARTE - ENTRATA

Pag.2

Descrizione	Previsione Iniziale	Variazioni	Previsione Assestata	Prenotazioni	% Utili.	Accertato	% Utili.	Disponibilità a Accertare	Liquidato	Incasato
Risorsa 3 01 0073 DIRITTI DI SEGRETERIA UFFICIO TECNICO	71.050,00		71.050,00		0,000		0,000	71.050,00		
Risorsa 3 01 0076 PROVENTI DA SANZIONI PER VIOLAZIONE LEG	210.105,00		210.105,00		0,000		0,000	210.105,00		
Risorsa 3 01 0098 PROVENTI DA SANZIONI PER VIOLAZIONE REGOLAMENTI ED	30.450,00		30.450,00		0,000		0,000	30.450,00		
Risorsa 3 01 0100 PROVENTI DA PARCOMETRI	81.200,00		81.200,00		0,000		0,000	81.200,00		
<b>TOTALE CATEGORIA 3 01</b>	<b>429.548,00</b>		<b>429.548,00</b>		<b>0,000</b>		<b>0,000</b>	<b>429.548,00</b>		
<b>CATEGORIA 3 02 Proventi dei beni dell'ente</b>										
Risorsa 3 02 0104 FITTI ATTIVI	577.252,68		577.252,68		0,000		0,000	577.252,68		
Risorsa 3 02 0105 CANONE CONCESSIONE USO LOCALI ED AREE	279.125,00		279.125,00		0,000		0,000	279.125,00		
Risorsa 3 02 0106 RECUPERO SPESE GESTIONE LOCALI CONCESSIONI	13.195,00		13.195,00		0,000		0,000	13.195,00		
Risorsa 3 02 0108 NOLEGGIO SALA CONFERENZE ED AREE	2.537,50		2.537,50		0,000		0,000	2.537,50		
Risorsa 3 02 0113 AFFITTI D'AZIENDA	133.980,00		133.980,00		0,000		0,000	133.980,00		
<b>TOTALE CATEGORIA 3 02</b>	<b>1.006.090,18</b>		<b>1.006.090,18</b>		<b>0,000</b>		<b>0,000</b>	<b>1.006.090,18</b>		
<b>CATEGORIA 3 03 Interessi su anticipazioni e crediti</b>										
Risorsa 3 03 0120 INTERESSI SU CONTI FRUTTIFERI TESORERIA	5.075,00		5.075,00		0,000		0,000	5.075,00		
Risorsa 3 03 0121 INTERESSI ATTIVI SU PAGAMENTI ANTICIPATI	6.090,00	-6.090,00			0,000		0,000			
<b>TOTALE CATEGORIA 3 03</b>	<b>11.165,00</b>	<b>-6.090,00</b>	<b>5.075,00</b>		<b>0,000</b>		<b>0,000</b>	<b>5.075,00</b>		
<b>CATEGORIA 3 04 Utili netti delle aziende speciali e partecipate, dividendi di società</b>										
Risorsa 3 04 0134 DIVIDENDI ENIA	406.000,00		406.000,00		0,000		0,000	406.000,00		
<b>TOTALE CATEGORIA 3 04</b>	<b>406.000,00</b>		<b>406.000,00</b>		<b>0,000</b>		<b>0,000</b>	<b>406.000,00</b>		
<b>CATEGORIA 3 05 Proventi diversi</b>										
Risorsa 3 05 0069 RIMBORSO DA ENTI LOCALI	117.033,92		117.033,92		0,000		0,000	117.033,92		
Risorsa 3 05 0140 PROVENTI DA SPONSORIZZAZIONI	35.525,00		35.525,00		0,000		0,000	35.525,00		
Risorsa 3 05 0144 RIMBORSO REFEZIONE DAL PERSONALE	5.075,00		5.075,00		0,000		0,000	5.075,00		
Risorsa 3 05 0145 CONCORSO DA PRIVATI PER ENEL ZONA MERCATO	2.030,00		2.030,00		0,000		0,000	2.030,00		
Risorsa 3 05 0156 INTROITI DIVERSI E STRAORDINARI	52.272,50		52.272,50		0,000		0,000	52.272,50		
Risorsa 3 05 0166 CANONE CONCESSIONE SU BENI DEMANIALI	19.285,00		19.285,00		0,000		0,000	19.285,00		
Risorsa 3 05 0205 attività di controllo evasione fiscale	10.150,00		10.150,00		0,000		0,000	10.150,00		
<b>TOTALE CATEGORIA 3 05</b>	<b>241.371,42</b>		<b>241.371,42</b>		<b>0,000</b>		<b>0,000</b>	<b>241.371,42</b>		
<b>TOTALE TITOLO III</b>	<b>2.094.174,60</b>	<b>-6.090,00</b>	<b>2.088.084,60</b>		<b>0,000</b>		<b>0,000</b>	<b>2.088.084,60</b>		
<b>TITOLO IV - Entrate derivanti da alienazioni, da trasferimenti di capitale e da riscossioni di crediti</b>										
<b>CATEGORIA 4 01 Alienazione di beni patrimoniali</b>										
Risorsa 4 01 0170 ALIENAZIONE DI BENI PATRIMONIALI	500.000,00	-120.000,00	380.000,00		0,000		0,000	380.000,00		
<b>TOTALE CATEGORIA 4 01</b>	<b>500.000,00</b>	<b>-120.000,00</b>	<b>380.000,00</b>		<b>0,000</b>		<b>0,000</b>	<b>380.000,00</b>		
<b>CATEGORIA 4 02 Trasferimenti di capitale dallo stato</b>										
Risorsa 4 02 0181 CONTRIBUTO DALLO STATO PER INVESTIMENTI	50.000,00		50.000,00		0,000		0,000	50.000,00		
<b>TOTALE CATEGORIA 4 02</b>	<b>50.000,00</b>		<b>50.000,00</b>		<b>0,000</b>		<b>0,000</b>	<b>50.000,00</b>		

## STATO DI ATTUAZIONE DEL BILANCIO - Esercizio Finanziario 2012 Anno del pluriennale 2013

Stampato il 05/04/2012

PARTE - ENTRATA

Pag.3

Descrizione	Previsione Iniziale	Variazioni	Previsione Assestata	Prenotazioni	% Util.	Accertato	% Util.	Disponibilità a Accertare	Liquidato	Incassato
. CATEGORIA 4 04 Trasferimenti di capitale da altri enti del settore pubblico	500.000,00	-100.000,00	400.000,00		0,000		0,000	400.000,00		
Risorsa 4 04 0218 CONTRIBUTI PROVINCIALI	500.000,00	-100.000,00	400.000,00		0,000		0,000	400.000,00		
. TOTALE CATEGORIA 4 04										
. CATEGORIA 4 05 Trasferimenti di capitale da altri soggetti	800.000,00		800.000,00		0,000		0,000	800.000,00		
Risorsa 4 05 0220 PROVENTI DERIVANTI DA CONCESSIONI EDILIZIE	1.125.000,00		1.125.000,00		0,000		0,000	1.125.000,00		
Risorsa 4 05 0225 trasferimenti DI CAPITALE DA ALTRI SOGGETTI	1.925.000,00		1.925.000,00		0,000		0,000	1.925.000,00		
. TOTALE CATEGORIA 4 05	2.975.000,00	-220.000,00	2.755.000,00		0,000		0,000	2.755.000,00		
TOTALE TITOLO IV										
TITOLO VI - Entrate da servizi per conto di terzi										
. CATEGORIA 6 01 Ritenute previdenziali e assistenziali al personale	304.500,00		304.500,00		0,000		0,000	304.500,00		
Risorsa 6 01 0000 .	304.500,00		304.500,00		0,000		0,000	304.500,00		
. TOTALE CATEGORIA 6 01										
. CATEGORIA 6 02 Ritenute erariali	2.131.500,00		2.131.500,00		0,000		0,000	2.131.500,00		
Risorsa 6 02 0000 .	2.131.500,00		2.131.500,00		0,000		0,000	2.131.500,00		
. TOTALE CATEGORIA 6 02										
. CATEGORIA 6 03 Altre ritenute al personale per conto di terzi	60.900,00		60.900,00		0,000		0,000	60.900,00		
Risorsa 6 03 0000 .	60.900,00		60.900,00		0,000		0,000	60.900,00		
. TOTALE CATEGORIA 6 03										
. CATEGORIA 6 04 Depositi cauzionali	71.050,00		71.050,00		0,000		0,000	71.050,00		
Risorsa 6 04 0000 .	71.050,00		71.050,00		0,000		0,000	71.050,00		
. TOTALE CATEGORIA 6 04										
. CATEGORIA 6 05 Rimborso spese per servizi per conto di terzi	1.650.380,18		1.650.380,18		0,000		0,000	1.650.380,18		
Risorsa 6 05 0000 .	1.650.380,18		1.650.380,18		0,000		0,000	1.650.380,18		
. TOTALE CATEGORIA 6 05										
. CATEGORIA 6 06 Rimborso di anticipazioni di fondi per il servizio economato	15.225,00		15.225,00		0,000		0,000	15.225,00		
Risorsa 6 06 0000 .	15.225,00		15.225,00		0,000		0,000	15.225,00		
. TOTALE CATEGORIA 6 06										
. CATEGORIA 6 07 Depositi per spese contrattuali	30.450,00		30.450,00		0,000		0,000	30.450,00		
Risorsa 6 07 0000 .	30.450,00		30.450,00		0,000		0,000	30.450,00		
. TOTALE CATEGORIA 6 07										
TOTALE TITOLO VI	4.264.005,18		4.264.005,18		0,000		0,000	4.264.005,18		
TOTALE ANNO 2013	23.660.889,46	-220.000,00	23.460.889,46		0,000		0,000	23.460.889,46		

Descrizione	Previsione Iniziale	Variazioni	Previsione Assestata	Prenotazioni	% Util.	Accertato	% Util.	Disponibilità a Accertare	Liquidato	Incassato
<b>TITOLO I - Entrate tributarie</b>										
<b>. CATEGORIA 1 01 Imposte</b>										
Risorsa 1 01 0002 compartecipazione Iva	1.724.051,54	-1.724.051,54			0,000		0,000			
Risorsa 1 01 0007 imposta municipale unica IMU		7.848.702,92	7.848.702,92		0,000		0,000	7.848.702,92		
Risorsa 1 01 0010 IMPOSTA COMUNALE SULLA PUBBLICITA	175.138,25		175.138,25		0,000		0,000	175.138,25		
Risorsa 1 01 0013 I.C.I.	6.644.951,25	-6.232.861,25	412.090,00		0,000		0,000	412.090,00		
<b>. TOTALE CATEGORIA 1 01</b>	<b>8.544.141,04</b>	<b>-108.209,87</b>	<b>8.435.931,17</b>		<b>0,000</b>		<b>0,000</b>	<b>8.435.931,17</b>		
<b>. CATEGORIA 1 02 Tasse</b>										
Risorsa 1 02 0022 TASSA RACCOLTA E TRASPORTO RIFIUTI	3.194.328,11	-3.194.328,11			0,000		0,000			
Risorsa 1 02 0023 ADDIZIONALI ERARIALI	309.067,50	-309.067,50			0,000		0,000			
<b>. TOTALE CATEGORIA 1 02</b>	<b>3.503.395,61</b>	<b>-3.503.395,61</b>			<b>0,000</b>		<b>0,000</b>			
<b>. CATEGORIA 1 03 Tributi speciali ed altre entrate tributarie proprie</b>										
Risorsa 1 03 0030 DIRITTI SULLE PUBBLICHE AFFISSIONI	46.360,13		46.360,13		0,000		0,000	46.360,13		
Risorsa 1 03 0032 TARES		3.509.576,96	3.509.576,96		0,000		0,000	3.509.576,96		
Risorsa 1 03 0033 fondo sperimentale statale di riequilibrio	2.192.870,43	106.209,87	2.301.080,30		0,000		0,000	2.301.080,30		
<b>. TOTALE CATEGORIA 1 03</b>	<b>2.239.230,56</b>	<b>3.617.786,83</b>	<b>5.857.017,39</b>		<b>0,000</b>		<b>0,000</b>	<b>5.857.017,39</b>		
<b>TOTALE TITOLO I</b>	<b>14.286.767,21</b>	<b>6.181,35</b>	<b>14.292.948,56</b>		<b>0,000</b>		<b>0,000</b>	<b>14.292.948,56</b>		
<b>TITOLO II - Entrate derivanti da contributi e trasferimenti correnti dello Stato, della regione e di altri enti pubblici anche in rapporto all'esercizio di funzioni delegate dalla regione</b>										
<b>. CATEGORIA 2 01 Contributi e trasferimenti correnti dallo Stato</b>										
Risorsa 2 01 0041 CONTRIBUTI DALLO STATO PER UFFICI GIUDIZIARI	49.165,43		49.165,43		0,000		0,000	49.165,43		
Risorsa 2 01 004B Altri contributi dallo stato	8.705,40		8.705,40		0,000		0,000	8.705,40		
<b>. TOTALE CATEGORIA 2 01</b>	<b>57.870,83</b>		<b>57.870,83</b>		<b>0,000</b>		<b>0,000</b>	<b>57.870,83</b>		
<b>. CATEGORIA 2 02 Contributi e trasferimenti correnti dalla Regione</b>										
Risorsa 2 02 0051 CONTRIBUTI REGIONALI ASSISTENZA SOCIALE EX	7.211,58		7.211,58		0,000		0,000	7.211,58		
Risorsa 2 02 0055 CONTRIBUTI REGIONALI DIVERSI	205.924,59		205.924,59		0,000		0,000	205.924,59		
<b>. TOTALE CATEGORIA 2 02</b>	<b>213.136,17</b>		<b>213.136,17</b>		<b>0,000</b>		<b>0,000</b>	<b>213.136,17</b>		
<b>. CATEGORIA 2 05 Contributi e trasferimenti correnti da altri enti del settore pubblico</b>										
Risorsa 2 05 0069 CONTRIBUTO ENIA PER INIZIATIVE AMBIENTALI	5.151,13		5.151,13		0,000		0,000	5.151,13		
<b>. TOTALE CATEGORIA 2 05</b>	<b>5.151,13</b>		<b>5.151,13</b>		<b>0,000</b>		<b>0,000</b>	<b>5.151,13</b>		
<b>TOTALE TITOLO II</b>	<b>276.158,13</b>		<b>276.158,13</b>		<b>0,000</b>		<b>0,000</b>	<b>276.158,13</b>		
<b>TITOLO III - Entrate extratributarie</b>										
<b>. CATEGORIA 3 01 Proventi dei servizi pubblici</b>										
Risorsa 3 01 0070 DIRITTI DI SEGRETERIA	12.362,70		12.362,70		0,000		0,000	12.362,70		
Risorsa 3 01 0071 DIRITTI RILASCIO CARTE D'IDENTITA'	10.302,25		10.302,25		0,000		0,000	10.302,25		
Risorsa 3 01 0072 PROVENTI PER PRESTAZIONI DIVERSE	14.629,20		14.629,20		0,000		0,000	14.629,20		

## STATO DI ATTUAZIONE DEL BILANCIO - Esercizio Finanziario 2012 Anno del pluriennale 2014

Stampato il 05/04/2012

PARTE - ENTRATA

Pag.5

Descrizione	Previsione Iniziale	Variazioni	Previsione Assestata	Prenotazioni	% Util.	Accertato	% Util.	Disponibilità a Accertare	Liquidato	Incasato
Risorsa 3 01 0073 DIRITTI DI SEGRETERIA UFFICIO TECNICO	72.115,75		72.115,75		0,000		0,000	72.115,75		
Risorsa 3 01 0076 PROVENTI DA SANZIONI PER VIOLAZIONE LEG	213.256,58		213.256,58		0,000		0,000	213.256,58		
Risorsa 3 01 0098 PROVENTI DA SANZIONI PER VIOLAZIONE REGOLAMENTI ED	30.906,75		30.906,75		0,000		0,000	30.906,75		
Risorsa 3 01 0100 PROVENTI DA PARCOMETRI	82.418,00		82.418,00		0,000		0,000	82.418,00		
<b>. TOTALE CATEGORIA 3 01</b>	<b>435.991,23</b>		<b>435.991,23</b>		<b>0,000</b>		<b>0,000</b>	<b>435.991,23</b>		
<b>. CATEGORIA 3 02 Proventi dei beni dell'ente</b>										
Risorsa 3 02 0104 FITTI ATTIVI	585.911,49		585.911,49		0,000		0,000	585.911,49		
Risorsa 3 02 0105 CANONE CONCESSIONE USO LOCALI ED AREE	283.311,88		283.311,88		0,000		0,000	283.311,88		
Risorsa 3 02 0106 RECUPERO SPESE GESTIONE LOCALI CONCESSIONI	13.392,93		13.392,93		0,000		0,000	13.392,93		
Risorsa 3 02 0108 NOLEGGIO SALA CONFERENZE ED AREE	2.575,56		2.575,56		0,000		0,000	2.575,56		
Risorsa 3 02 0113 AFFITTI D'AZIENDA	135.989,70		135.989,70		0,000		0,000	135.989,70		
<b>. TOTALE CATEGORIA 3 02</b>	<b>1.021.181,56</b>		<b>1.021.181,56</b>		<b>0,000</b>		<b>0,000</b>	<b>1.021.181,56</b>		
<b>. CATEGORIA 3 03 Interessi su anticipazioni e crediti</b>										
Risorsa 3 03 0120 INTERESSI SU CONTI FRUTTIFERI TESORERIA	5.151,13		5.151,13		0,000		0,000	5.151,13		
Risorsa 3 03 0121 INTERESSI ATTIVI SU PAGAMENTI ANTICIPATI	6.181,35	-6.181,35			0,000		0,000			
<b>. TOTALE CATEGORIA 3 03</b>	<b>11.332,48</b>	<b>-6.181,35</b>	<b>5.151,13</b>		<b>0,000</b>		<b>0,000</b>	<b>5.151,13</b>		
<b>. CATEGORIA 3 04 Utili netti delle aziende speciali e partecipate, dividendi di società</b>										
Risorsa 3 04 0134 DIVIDENDI ENIA	412.090,00		412.090,00		0,000		0,000	412.090,00		
<b>. TOTALE CATEGORIA 3 04</b>	<b>412.090,00</b>		<b>412.090,00</b>		<b>0,000</b>		<b>0,000</b>	<b>412.090,00</b>		
<b>. CATEGORIA 3 05 Proventi diversi</b>										
Risorsa 3 05 0089 RIMBORSO DA ENTI LOCALI	118.789,44		118.789,44		0,000		0,000	118.789,44		
Risorsa 3 05 0140 PROVENTI DA SPONSORIZZAZIONI	36.057,88		36.057,88		0,000		0,000	36.057,88		
Risorsa 3 05 0144 RIMBORSO REFEZIONE DAL PERSONALE	5.151,13		5.151,13		0,000		0,000	5.151,13		
Risorsa 3 05 0145 CONCORSO DA PRIVATI PER ENEL ZONA MERCATO	2.060,45		2.060,45		0,000		0,000	2.060,45		
Risorsa 3 05 0156 INTROITI DIVERSI E STRAORDINARI DEMANIALI	53.056,59		53.056,59		0,000		0,000	53.056,59		
Risorsa 3 05 0166 CANONE CONCESSIONE SU BENI	19.574,28		19.574,28		0,000		0,000	19.574,28		
Risorsa 3 05 0205 attività di controllo evasione fiscale	10.302,25		10.302,25		0,000		0,000	10.302,25		
<b>. TOTALE CATEGORIA 3 05</b>	<b>244.992,02</b>		<b>244.992,02</b>		<b>0,000</b>		<b>0,000</b>	<b>244.992,02</b>		
<b>TOTALE TITOLO III</b>	<b>2.125.587,29</b>	<b>-6.181,35</b>	<b>2.119.405,94</b>		<b>0,000</b>		<b>0,000</b>	<b>2.119.405,94</b>		
<b>TITOLO IV - Entrate derivanti da alienazioni, da trasferimenti di capitale e da riscossioni di crediti</b>										
<b>. CATEGORIA 4 01 Alienazione di beni patrimoniali</b>										
Risorsa 4 01 0170 ALIENAZIONE DI BENI PATRIMONIALI	500.000,00		500.000,00		0,000		0,000	500.000,00		
<b>. TOTALE CATEGORIA 4 01</b>	<b>500.000,00</b>		<b>500.000,00</b>		<b>0,000</b>		<b>0,000</b>	<b>500.000,00</b>		
<b>. CATEGORIA 4 02 Trasferimenti di capitale dallo stato</b>										
Risorsa 4 02 0181 CONTRIBUTO DALLO STATO PER INVESTIMENTI	50.000,00		50.000,00		0,000		0,000	50.000,00		
<b>. TOTALE CATEGORIA 4 02</b>	<b>50.000,00</b>		<b>50.000,00</b>		<b>0,000</b>		<b>0,000</b>	<b>50.000,00</b>		

## STATO DI ATTUAZIONE DEL BILANCIO - Esercizio Finanziario 2012 Anno del pluriennale 2014

Stampato il 05/04/2012

PARTE - ENTRATA

Pag.6

Descrizione	Previsione Iniziale	Variazioni	Previsione Assestata	Prenotazioni	% Utili.	Accertato	% Utili.	Disponibilità a Accettare	Liquidato	Incasato
. CATEGORIA 4 04 Trasferimenti di capitale da altri enti del settore pubblico	200.000,00		200.000,00		0,000		0,000	200.000,00		
Risorsa 4 04 0218 CONTRIBUTI PROVINCIALI	200.000,00		200.000,00		0,000		0,000	200.000,00		
. TOTALE CATEGORIA 4 04										
. CATEGORIA 4 05 Trasferimenti di capitale da altri soggetti	800.000,00		800.000,00		0,000		0,000	800.000,00		
Risorsa 4 05 0220 PROVENTI DERIVANTI DA CONCESSIONI EDILIZIE	800.000,00		800.000,00		0,000		0,000	800.000,00		
Risorsa 4 05 0225 trasferimenti DI CAPITALE DA ALTRI SOGGETTI	1.100.000,00		1.100.000,00		0,000		0,000	1.100.000,00		
. TOTALE CATEGORIA 4 05	1.900.000,00		1.900.000,00		0,000		0,000	1.900.000,00		
TOTALE TITOLO IV	2.650.000,00		2.650.000,00		0,000		0,000	2.650.000,00		
TITOLO VI - Entrate da servizi per conto di terzi al personale										
. CATEGORIA 6 01 Ritenute previdenziali e assistenziali										
Risorsa 6 01 0000 .	309.067,50		309.067,50		0,000		0,000	309.067,50		
. TOTALE CATEGORIA 6 01	309.067,50		309.067,50		0,000		0,000	309.067,50		
. CATEGORIA 6 02 Ritenute erariali										
Risorsa 6 02 0000 .	2.163.472,50		2.163.472,50		0,000		0,000	2.163.472,50		
. TOTALE CATEGORIA 6 02	2.163.472,50		2.163.472,50		0,000		0,000	2.163.472,50		
. CATEGORIA 6 03 Altre ritenute al personale per conto di terzi										
Risorsa 6 03 0000 .	61.813,50		61.813,50		0,000		0,000	61.813,50		
. TOTALE CATEGORIA 6 03	61.813,50		61.813,50		0,000		0,000	61.813,50		
. CATEGORIA 6 04 Depositi cauzionali										
Risorsa 6 04 0000 .	72.115,75		72.115,75		0,000		0,000	72.115,75		
. TOTALE CATEGORIA 6 04	72.115,75		72.115,75		0,000		0,000	72.115,75		
. CATEGORIA 6 05 Rimborso spese per servizi per conto di terzi										
Risorsa 6 05 0000 .	1.675.135,88		1.675.135,88		0,000		0,000	1.675.135,88		
. TOTALE CATEGORIA 6 05	1.675.135,88		1.675.135,88		0,000		0,000	1.675.135,88		
. CATEGORIA 6 06 Rimborso di anticipazioni di fondi per il servizio economato										
Risorsa 6 06 0000 .	15.453,38		15.453,38		0,000		0,000	15.453,38		
. TOTALE CATEGORIA 6 06	15.453,38		15.453,38		0,000		0,000	15.453,38		
. CATEGORIA 6 07 Depositi per spese contrattuali										
Risorsa 6 07 0000 .	30.906,75		30.906,75		0,000		0,000	30.906,75		
. TOTALE CATEGORIA 6 07	30.906,75		30.906,75		0,000		0,000	30.906,75		
TOTALE TITOLO VI	4.327.965,26		4.327.965,26		0,000		0,000	4.327.965,26		
TOTALE ANNO 2014	23.666.477,89		23.666.477,89		0,000		0,000	23.666.477,89		



Descrizione	2013	2014	Previsione Iniziale	Variazioni	Previsione Assestata	Prenotazioni	% Util.	Accertato	% Util.	Disponibilità a Accertare	Liquidato	Incasato
TOTALE GENERALE			23.680.889,46	-220.000,00	23.460.889,46		0,000		0,000	23.460.889,46		
TOTALE COMPLESSIVO			23.666.477,89	-220.000,00	23.666.477,89		0,000		0,000	23.666.477,89		
			47.347.367,35	-220.000,00	47.127.367,35		0,000		0,000	47.127.367,35		

# PARTE SPESE

STATO DI ATTUAZIONE DEL BILANCIO - Esercizio Finanziario 2012 Anno del pluriennale 2013

PARTE - SPESA

Descrizione	Previsione Iniziale	Variazioni	Previsione Assestata	Prenotazioni	% Util.	Impegnato	% Util.	Disponibilità a Impegnare	Liquidato	Pagato
<b>TITOLO I - Spese Correnti</b>										
. FUNZIONE 01 Funzioni generali di amministrazione, di gestione e di controllo										
. SERVIZIO 01 01 Organi Istituzionali, partecipazione e decentramento										
Intervento 1 01 01 02 Acquisto di beni di consumo e/o di materie prime	1.522,50		1.522,50		0,000		0,000	1.522,50		
Intervento 1 01 01 03 Prestazioni di servizi	259.136,12		259.136,12		0,000		0,000	259.136,12		
Intervento 1 01 01 05 Trasferimenti	310.060,45		310.060,45		0,000		0,000	310.060,45		
Intervento 1 01 01 07 Imposte e tasse	13.398,00		13.398,00		0,000		0,000	13.398,00		
<b>TOTALE SERVIZIO 01 01</b>	<b>584.117,07</b>		<b>584.117,07</b>		<b>0,000</b>		<b>0,000</b>	<b>584.117,07</b>		
. SERVIZIO 01 02 Segreteria generale, personale, organizzazione										
Intervento 1 01 02 01 Personale	567.519,05		567.519,05		0,000		0,000	567.519,05		
Intervento 1 01 02 02 Acquisto di beni di consumo e/o di materie prime	2.537,50		2.537,50		0,000		0,000	2.537,50		
Intervento 1 01 02 03 Prestazioni di servizi	13.499,50		13.499,50		0,000		0,000	13.499,50		
Intervento 1 01 02 04 Utilizzo di beni di terzi	15.225,00		15.225,00		0,000		0,000	15.225,00		
Intervento 1 01 02 05 Trasferimenti	27.405,00		27.405,00		0,000		0,000	27.405,00		
Intervento 1 01 02 07 Imposte e tasse	35.399,62		35.399,62		0,000		0,000	35.399,62		
<b>TOTALE SERVIZIO 01 02</b>	<b>661.585,67</b>		<b>661.585,67</b>		<b>0,000</b>		<b>0,000</b>	<b>661.585,67</b>		
. SERVIZIO 01 03 Gestione economica, finanziaria, programmazione, provveditorato e controllo di gestione										
Intervento 1 01 03 01 Personale	59.341,76		59.341,76		0,000		0,000	59.341,76		
Intervento 1 01 03 02 Acquisto di beni di consumo e/o di materie prime	81.200,00		81.200,00		0,000		0,000	81.200,00		
Intervento 1 01 03 03 Prestazioni di servizi	507,50		507,50		0,000		0,000	507,50		
Intervento 1 01 03 07 Imposte e tasse	1.983,46		1.983,46		0,000		0,000	1.983,46		
Intervento 1 01 03 08 Oneri straordinari della gestione corrente	350.926,95		350.926,95		0,000		0,000	350.926,95		
<b>TOTALE SERVIZIO 01 03</b>	<b>493.959,67</b>		<b>493.959,67</b>		<b>0,000</b>		<b>0,000</b>	<b>493.959,67</b>		
. SERVIZIO 01 04 Gestione delle entrate tributarie e servizi fiscali										
Intervento 1 01 04 01 Personale	116.565,43		116.565,43		0,000		0,000	116.565,43		
Intervento 1 01 04 03 Prestazioni di servizi	57.793,09		57.793,09		0,000		0,000	57.793,09		
Intervento 1 01 04 07 Imposte e tasse	7.762,29		7.762,29		0,000		0,000	7.762,29		
Intervento 1 01 04 08 Oneri straordinari della gestione corrente	9.338,00		9.338,00		0,000		0,000	9.338,00		
<b>TOTALE SERVIZIO 01 04</b>	<b>191.458,81</b>		<b>191.458,81</b>		<b>0,000</b>		<b>0,000</b>	<b>191.458,81</b>		
. SERVIZIO 01 05 Gestione dei beni demaniali e patrimoniali										
Intervento 1 01 05 03 Prestazioni di servizi	46.745,26		46.745,26		0,000		0,000	46.745,26		
Intervento 1 01 05 06 Interessi passivi ed oneri finanziari diversi	131.950,00		131.950,00		0,000		0,000	131.950,00		
<b>TOTALE SERVIZIO 01 05</b>	<b>178.695,26</b>		<b>178.695,26</b>		<b>0,000</b>		<b>0,000</b>	<b>178.695,26</b>		
. SERVIZIO 01 06 Ufficio tecnico										
Intervento 1 01 06 01 Personale	621.122,73		621.122,73		0,000		0,000	621.122,73		
Intervento 1 01 06 02 Acquisto di beni di consumo e/o di materie prime	15.225,00		15.225,00		0,000		0,000	15.225,00		
Intervento 1 01 06 03 Prestazioni di servizi	40.600,00		40.600,00		0,000		0,000	40.600,00		

Descrizione	Previsione Iniziale	Variazioni	Previsione Assestata	Prenotazioni	% Util.	Impegnato	% Util.	Disponibilità a Impegnare	Liquidato	Pagato
Intervento 1 01 06 07 Imposte e tasse	47.631,74		47.631,74		0,000		0,000	47.631,74		
<b>TOTALE SERVIZIO 01 06</b>	<b>724.579,47</b>		<b>724.579,47</b>		<b>0,000</b>		<b>0,000</b>	<b>724.579,47</b>		
<b>SERVIZIO 01 07 Anagrafe, stato civile, elettorale, leva e servizio statistico</b>										
Intervento 1 01 07 01 Personale	163.019,89		163.019,89		0,000		0,000	163.019,89		
Intervento 1 01 07 03 Prestazioni di servizi	3.197,25		3.197,25		0,000		0,000	3.197,25		
Intervento 1 01 07 07 Imposte e tasse	9.287,89		9.287,89		0,000		0,000	9.287,89		
<b>TOTALE SERVIZIO 01 07</b>	<b>175.505,03</b>		<b>175.505,03</b>		<b>0,000</b>		<b>0,000</b>	<b>175.505,03</b>		
<b>SERVIZIO 01 08 Altri servizi generali</b>										
Intervento 1 01 08 01 Personale	477.346,83		477.346,83		0,000		0,000	477.346,83		
Intervento 1 01 08 02 Acquisto di beni di consumo e/o di materie prime	22.330,00		22.330,00		0,000		0,000	22.330,00		
Intervento 1 01 08 03 Prestazioni di servizi	628.291,53		628.291,53		0,000		0,000	628.291,53		
Intervento 1 01 08 04 Utilizzo di beni di terzi	21.315,00		21.315,00		0,000		0,000	21.315,00		
Intervento 1 01 08 05 Trasferimenti	1.837.631,11		1.837.631,11		0,000		0,000	1.837.631,11		
Intervento 1 01 08 06 Interessi passivi ed oneri finanziari diversi	60.266,50		60.266,50		0,000		0,000	60.266,50		
Intervento 1 01 08 07 Imposte e tasse	31.561,43		31.561,43		0,000		0,000	31.561,43		
Intervento 1 01 08 11 Fondo di riserva	53.191,42		53.191,42		0,000		0,000	53.191,42		
<b>TOTALE SERVIZIO 01 08</b>	<b>3.131.933,82</b>		<b>3.131.933,82</b>		<b>0,000</b>		<b>0,000</b>	<b>3.131.933,82</b>		
<b>TOTALE FUNZIONE 01</b>	<b>6.141.834,80</b>		<b>6.141.834,80</b>		<b>0,000</b>		<b>0,000</b>	<b>6.141.834,80</b>		
<b>FUNZIONE 02 Funzioni relative alla giustizia</b>										
<b>SERVIZIO 02 01 Uffici giudiziari</b>										
Intervento 1 02 01 03 Prestazioni di servizi	7.416,92		7.416,92		0,000		0,000	7.416,92		
Intervento 1 02 01 04 Utilizzo di beni di terzi	45.503,84		45.503,84		0,000		0,000	45.503,84		
<b>TOTALE SERVIZIO 02 01</b>	<b>52.920,76</b>		<b>52.920,76</b>		<b>0,000</b>		<b>0,000</b>	<b>52.920,76</b>		
<b>TOTALE FUNZIONE 02</b>	<b>52.920,76</b>		<b>52.920,76</b>		<b>0,000</b>		<b>0,000</b>	<b>52.920,76</b>		
<b>FUNZIONE 04 Funzioni di istruzione pubblica</b>										
<b>SERVIZIO 04 05 Assistenza scolastica, trasporti, refezione e altri servizi</b>										
Intervento 1 04 05 05 Trasferimenti	3.027.980,27		3.027.980,27		0,000		0,000	3.027.980,27		
<b>TOTALE SERVIZIO 04 05</b>	<b>3.027.980,27</b>		<b>3.027.980,27</b>		<b>0,000</b>		<b>0,000</b>	<b>3.027.980,27</b>		
<b>TOTALE FUNZIONE 04</b>	<b>3.027.980,27</b>		<b>3.027.980,27</b>		<b>0,000</b>		<b>0,000</b>	<b>3.027.980,27</b>		
<b>FUNZIONE 05 Funzioni relative alla cultura e ai beni culturali</b>										
<b>SERVIZIO 05 01 Biblioteche, musei e pinacoteche</b>										
Intervento 1 05 01 05 Trasferimenti	936.490,41		936.490,41		0,000		0,000	936.490,41		
<b>TOTALE SERVIZIO 05 01</b>	<b>936.490,41</b>		<b>936.490,41</b>		<b>0,000</b>		<b>0,000</b>	<b>936.490,41</b>		
<b>SERVIZIO 05 02 Teatri, attività culturali e servizi diversi nel settore culturale</b>										
Intervento 1 05 02 05 Trasferimenti	4.311,01		4.311,01		0,000		0,000	4.311,01		
<b>TOTALE SERVIZIO 05 02</b>	<b>4.311,01</b>		<b>4.311,01</b>		<b>0,000</b>		<b>0,000</b>	<b>4.311,01</b>		
<b>TOTALE FUNZIONE 05</b>	<b>940.801,42</b>		<b>940.801,42</b>		<b>0,000</b>		<b>0,000</b>	<b>940.801,42</b>		
<b>FUNZIONE 06 Funzioni nel settore sportivo e ricreativo</b>										
<b>SERVIZIO 06 02 Stadio comunale, palazzetto dello sport ed altri impianti</b>										
Intervento 1 06 02 05 Trasferimenti	428.879,12		428.879,12		0,000		0,000	428.879,12		
<b>TOTALE SERVIZIO 06 02</b>	<b>428.879,12</b>		<b>428.879,12</b>		<b>0,000</b>		<b>0,000</b>	<b>428.879,12</b>		

STATO DI ATTUAZIONE DEL BILANCIO - Esercizio Finanziario 2012 Anno del pluriennale 2013

Stampato il 05/04/2012

PARTE - SPESA

Pag.3

Descrizione	Previsione Iniziale	Variazioni	Previsione Assestata	Prenotazioni	% Util.	Impegnato	% Util.	Disponibilità a Impegnare	Liquidato	Pagato
<b>TOTALE FUNZIONE 06</b>	<b>428.879,12</b>		<b>428.879,12</b>		<b>0,000</b>		<b>0,000</b>	<b>428.879,12</b>		
. FUNZIONE 06 Funzioni nel campo della viabilità e dei trasporti										
. SERVIZIO 08 01 Viabilità, circolazione stradale e servizi connessi										
Intervento 1 08 01 02 Acquisto di beni di consumo e/o di materie prime	13.195,00		13.195,00		0,000		0,000	13.195,00		
Intervento 1 08 01 03 Prestazioni di servizi	249.271,90		249.271,90		0,000		0,000	249.271,90		
Intervento 1 08 01 07 Imposte e tasse	812,00		812,00		0,000		0,000	812,00		
<b>TOTALE SERVIZIO 08 01</b>	<b>263.278,90</b>		<b>263.278,90</b>		<b>0,000</b>		<b>0,000</b>	<b>263.278,90</b>		
. SERVIZIO 08 02 Illuminazione pubblica e servizi connessi										
Intervento 1 08 02 03 Prestazioni di servizi	603.925,00		603.925,00		0,000		0,000	603.925,00		
<b>TOTALE SERVIZIO 08 02</b>	<b>603.925,00</b>		<b>603.925,00</b>		<b>0,000</b>		<b>0,000</b>	<b>603.925,00</b>		
. SERVIZIO 08 03 Trasporti pubblici locali e servizi connessi										
Intervento 1 08 03 03 Prestazioni di servizi	1.015,00		1.015,00		0,000		0,000	1.015,00		
Intervento 1 08 03 05 Trasferimenti	89.488,49		89.488,49		0,000		0,000	89.488,49		
<b>TOTALE SERVIZIO 08 03</b>	<b>90.503,49</b>		<b>90.503,49</b>		<b>0,000</b>		<b>0,000</b>	<b>90.503,49</b>		
<b>TOTALE FUNZIONE 08</b>	<b>957.707,39</b>		<b>957.707,39</b>		<b>0,000</b>		<b>0,000</b>	<b>957.707,39</b>		
. FUNZIONE 09 Funzioni riguardanti la gestione del territorio e dell'ambiente										
. SERVIZIO 09 01 Urbanistica e gestione del territorio										
Intervento 1 09 01 01 Personale	181.361,18		181.361,18		0,000		0,000	181.361,18		
Intervento 1 09 01 03 Prestazioni di servizi	8.120,00		8.120,00		0,000		0,000	8.120,00		
Intervento 1 09 01 07 Imposte e tasse	78.123,51		78.123,51		0,000		0,000	78.123,51		
<b>TOTALE SERVIZIO 09 01</b>	<b>267.604,69</b>		<b>267.604,69</b>		<b>0,000</b>		<b>0,000</b>	<b>267.604,69</b>		
. SERVIZIO 09 03 Servizi di protezione civile										
Intervento 1 09 03 03 Prestazioni di servizi	3.552,50		3.552,50		0,000		0,000	3.552,50		
<b>TOTALE SERVIZIO 09 03</b>	<b>3.552,50</b>		<b>3.552,50</b>		<b>0,000</b>		<b>0,000</b>	<b>3.552,50</b>		
. SERVIZIO 09 04 Servizio idrico integrato										
Intervento 1 09 04 03 Prestazioni di servizi	39.312,70		39.312,70		0,000		0,000	39.312,70		
<b>TOTALE SERVIZIO 09 04</b>	<b>39.312,70</b>		<b>39.312,70</b>		<b>0,000</b>		<b>0,000</b>	<b>39.312,70</b>		
. SERVIZIO 09 05 Servizio smaltimento rifiuti										
Intervento 1 09 05 03 Prestazioni di servizi	3.083.176,28		3.083.176,28		0,000		0,000	3.083.176,28		
Intervento 1 09 05 05 Trasferimenti	4.060,00		4.060,00		0,000		0,000	4.060,00		
Intervento 1 09 05 08 Oneri straordinari della gestione corrente	50.750,00		50.750,00		0,000		0,000	50.750,00		
<b>TOTALE SERVIZIO 09 05</b>	<b>3.188.736,28</b>		<b>3.188.736,28</b>		<b>0,000</b>		<b>0,000</b>	<b>3.188.736,28</b>		
. SERVIZIO 09 08 Parchi e servizi per la tutela ambientale del verde, altri servizi relativi al territorio ed all'ambiente										
Intervento 1 09 08 01 Personale	342.825,41		342.825,41		0,000		0,000	342.825,41		
Intervento 1 09 08 03 Prestazioni di servizi	375.803,75		375.803,75		0,000		0,000	375.803,75		
Intervento 1 09 08 05 Trasferimenti	46.131,75		46.131,75		0,000		0,000	46.131,75		
Intervento 1 09 08 07 Imposte e tasse	21.556,34		21.556,34		0,000		0,000	21.556,34		
<b>TOTALE SERVIZIO 09 08</b>	<b>786.317,25</b>		<b>786.317,25</b>		<b>0,000</b>		<b>0,000</b>	<b>786.317,25</b>		



## STATO DI ATTUAZIONE DEL BILANCIO - Esercizio Finanziario 2012 Anno del pluriennale 2013

Stampato il 05/04/2012

PARTE - SPESA

Pag.5

Descrizione	Previsione Iniziale	Variazioni	Previsione Assestata	Prenotazioni	% Util.	Impegnato	% Util.	Disponibilità a Impegnare	Liquidato	Pagato
Intervento 2 06 01 07 Trasferimenti di capitale	35.000,00		35.000,00		0,000		0,000	35.000,00		
. TOTALE SERVIZIO 06 01	35.000,00		35.000,00		0,000		0,000	35.000,00		
. TOTALE FUNZIONE 06	35.000,00		35.000,00		0,000		0,000	35.000,00		
. FUNZIONE 08 Funzioni nel campo della viabilità e dei trasporti										
. SERVIZIO 08 01 Viabilità, circolazione stradale e servizi connessi										
Intervento 2 08 01 01 Acquisizione di beni immobili	420.000,00	-220.000,00	200.000,00		0,000		0,000	200.000,00		
. TOTALE SERVIZIO 08 01	420.000,00	-220.000,00	200.000,00		0,000		0,000	200.000,00		
. TOTALE FUNZIONE 08	420.000,00	-220.000,00	200.000,00		0,000		0,000	200.000,00		
. FUNZIONE 09 Funzioni riguardanti la gestione del territorio e dell'ambiente										
. SERVIZIO 09 01 Urbanistica e gestione del territorio										
Intervento 2 09 01 07 Trasferimenti di capitale	20.000,00		20.000,00		0,000		0,000	20.000,00		
. TOTALE SERVIZIO 09 01	20.000,00		20.000,00		0,000		0,000	20.000,00		
. TOTALE FUNZIONE 09	20.000,00		20.000,00		0,000		0,000	20.000,00		
. FUNZIONE 12 Funzioni relative ai servizi produttivi										
. SERVIZIO 12 04 Teleriscaldamento										
Intervento 2 12 04 07 Trasferimenti di capitale	500.000,00		500.000,00		0,000		0,000	500.000,00		
. TOTALE SERVIZIO 12 04	500.000,00		500.000,00		0,000		0,000	500.000,00		
. TOTALE FUNZIONE 12	500.000,00		500.000,00		0,000		0,000	500.000,00		
TOTALE TITOLO II	2.975.000,00	-220.000,00	2.755.000,00		0,000		0,000	2.755.000,00		
TITOLO III - Spese per rimborso di prestiti										
. FUNZIONE 01 Funzioni generali di amministrazione, di gestione e di controllo										
. SERVIZIO 01 05 Gestione dei beni demaniali e patrimoniali										
Intervento 3 01 05 04 Rimborso di prestiti obbligazionari	258.429,80		258.429,80		0,000		0,000	258.429,80		
. TOTALE SERVIZIO 01 05	258.429,80		258.429,80		0,000		0,000	258.429,80		
. SERVIZIO 01 08 Altri servizi generali										
Intervento 3 01 08 03 Rimborso di quota capitale di mutui e prestiti	222.447,69		222.447,69		0,000		0,000	222.447,69		
. TOTALE SERVIZIO 01 08	222.447,69		222.447,69		0,000		0,000	222.447,69		
. TOTALE FUNZIONE 01	480.877,49		480.877,49		0,000		0,000	480.877,49		
TOTALE TITOLO III	480.877,49		480.877,49		0,000		0,000	480.877,49		
TITOLO IV - Spese per servizi per conto di terzi										
. FUNZIONE 00 ...										
. SERVIZIO 00 00 .....										
Intervento 4 00 00 01 Ritenute previdenziali e assistenziali al personale	304.500,00		304.500,00		0,000		0,000	304.500,00		
Intervento 4 00 00 02 Ritenute erariali	2.131.500,00		2.131.500,00		0,000		0,000	2.131.500,00		
Intervento 4 00 00 03 Altre ritenute al personale per conto di terzi	60.900,00		60.900,00		0,000		0,000	60.900,00		
Intervento 4 00 00 04 Restituzione di depositi cauzionali	71.050,00		71.050,00		0,000		0,000	71.050,00		
Intervento 4 00 00 05 Spese per servizi per conto di terzi economato	1.650.380,18		1.650.380,18		0,000		0,000	1.650.380,18		
Intervento 4 00 00 06 Anticipazione di fondi per il servizio	15.225,00		15.225,00		0,000		0,000	15.225,00		
Intervento 4 00 00 07 Restituzione di depositi per spese contrattuali	30.450,00		30.450,00		0,000		0,000	30.450,00		

## STATO DI ATTUAZIONE DEL BILANCIO - Esercizio Finanziario 2012 Anno del pluriennale 2013

Stampato il 05/04/2012

PARTE - SPESA

Pag.6

Descrizione	Previsione Iniziale	Variazioni	Previsione Assestata	Prenotazioni	% Util.	Impegnato	% Util.	Disponibilità a Impegnare	Liquidato	Pagato
TOTALE SERVIZIO 00 00	4.264.005,18		4.264.005,18		0,000		0,000	4.264.005,18		
TOTALE FUNZIONE 00	4.264.005,18		4.264.005,18		0,000		0,000	4.264.005,18		
TOTALE TITOLO IV	4.264.005,18		4.264.005,18		0,000		0,000	4.264.005,18		
TOTALE ANNO 2013	23.680.889,46	-220.000,00	23.460.889,46		0,000		0,000	23.460.889,46		



STATO DI ATTUAZIONE DEL BILANCIO - Esercizio Finanziario 2012 Anno del pluriennale 2014

Stampato il 05/04/2012

PARTE - SPESA

Pag.7

Descrizione	Previsione Iniziale	Variazioni	Previsione Assestata	Prenotazioni	% Util.	Impegnato	% Util.	Disponibilità a Impegnare	Liquidato	Pagato
<b>TITOLO I - Spese Correnti</b>										
<b>. FUNZIONE 01 Funzioni generali di amministrazione, di gestione e di controllo</b>										
<b>. SERVIZIO 01 01 Organi Istituzionali, partecipazione e decentramento</b>										
Intervento 1 01 01 02 Acquisto di beni di consumo e/o di materie prime	1.545,34		1.545,34		0,000		0,000	1.545,34		
Intervento 1 01 01 03 Prestazioni di servizi	263.023,16		263.023,16		0,000		0,000	263.023,16		
Intervento 1 01 01 05 Trasferimenti	314.711,36		314.711,36		0,000		0,000	314.711,36		
Intervento 1 01 01 07 Imposte e tasse	13.598,98		13.598,98		0,000		0,000	13.598,98		
<b>. TOTALE SERVIZIO 01 01</b>	<b>592.878,84</b>		<b>592.878,84</b>		<b>0,000</b>		<b>0,000</b>	<b>592.878,84</b>		
<b>. SERVIZIO 01 02 Segreteria generale, personale, organizzazione</b>										
Intervento 1 01 02 01 Personale	576.031,85		576.031,85		0,000		0,000	576.031,85		
Intervento 1 01 02 02 Acquisto di beni di consumo e/o di materie prime	2.575,56		2.575,56		0,000		0,000	2.575,56		
Intervento 1 01 02 03 Prestazioni di servizi	13.702,00		13.702,00		0,000		0,000	13.702,00		
Intervento 1 01 02 04 Utilizzo di beni di terzi	15.453,38		15.453,38		0,000		0,000	15.453,38		
Intervento 1 01 02 05 Trasferimenti	27.816,08		27.816,08		0,000		0,000	27.816,08		
Intervento 1 01 02 07 Imposte e tasse	35.930,61		35.930,61		0,000		0,000	35.930,61		
<b>. TOTALE SERVIZIO 01 02</b>	<b>671.509,48</b>		<b>671.509,48</b>		<b>0,000</b>		<b>0,000</b>	<b>671.509,48</b>		
<b>. SERVIZIO 01 03 Gestione economica, finanziaria, programmazione, provveditorato e controllo di gestione</b>										
Intervento 1 01 03 01 Personale	60.231,89		60.231,89		0,000		0,000	60.231,89		
Intervento 1 01 03 02 Acquisto di beni di consumo e/o di materie prime	82.418,00		82.418,00		0,000		0,000	82.418,00		
Intervento 1 01 03 03 Prestazioni di servizi	515,11		515,11		0,000		0,000	515,11		
Intervento 1 01 03 07 Imposte e tasse	2.013,21		2.013,21		0,000		0,000	2.013,21		
Intervento 1 01 03 08 Oneri straordinari della gestione corrente	356.190,85		356.190,85		0,000		0,000	356.190,85		
<b>. TOTALE SERVIZIO 01 03</b>	<b>501.369,06</b>		<b>501.369,06</b>		<b>0,000</b>		<b>0,000</b>	<b>501.369,06</b>		
<b>. SERVIZIO 01 04 Gestione delle entrate tributarie e servizi fiscali</b>										
Intervento 1 01 04 01 Personale	118.313,91		118.313,91		0,000		0,000	118.313,91		
Intervento 1 01 04 03 Prestazioni di servizi	58.659,99		58.659,99		0,000		0,000	58.659,99		
Intervento 1 01 04 07 Imposte e tasse	7.878,72		7.878,72		0,000		0,000	7.878,72		
Intervento 1 01 04 08 Oneri straordinari della gestione corrente	9.478,08		9.478,08		0,000		0,000	9.478,08		
<b>. TOTALE SERVIZIO 01 04</b>	<b>194.330,70</b>		<b>194.330,70</b>		<b>0,000</b>		<b>0,000</b>	<b>194.330,70</b>		
<b>. SERVIZIO 01 05 Gestione dei beni demaniali e patrimoniali</b>										
Intervento 1 01 05 03 Prestazioni di servizi	47.446,45		47.446,45		0,000		0,000	47.446,45		
Intervento 1 01 05 06 Interessi passivi ed oneri finanziari diversi	133.929,25		133.929,25		0,000		0,000	133.929,25		
<b>. TOTALE SERVIZIO 01 05</b>	<b>181.375,70</b>		<b>181.375,70</b>		<b>0,000</b>		<b>0,000</b>	<b>181.375,70</b>		
<b>. SERVIZIO 01 06 Ufficio tecnico</b>										
Intervento 1 01 06 01 Personale	630.439,56		630.439,56		0,000		0,000	630.439,56		
Intervento 1 01 06 02 Acquisto di beni di consumo e/o di materie prime	15.453,38		15.453,38		0,000		0,000	15.453,38		
Intervento 1 01 06 03 Prestazioni di servizi	41.209,01		41.209,01		0,000		0,000	41.209,01		

## STATO DI ATTUAZIONE DEL BILANCIO - Esercizio Finanziario 2012 Anno del pluriennale 2014

Stampato il 05/04/2012

PARTE - SPESA

Pag.8

Descrizione	Previsione Iniziale	Variazioni	Previsione Assestata	Prenotazioni	% Util.	Impegnato	% Util.	Disponibilità a Impegnare	Liquidato	Pagato
Intervento 1 01 06 07 Imposte e tasse	48.346,22		48.346,22		0,000		0,000	48.346,22		
<b>TOTALE SERVIZIO 01 06</b>	<b>735.448,17</b>		<b>735.448,17</b>		<b>0,000</b>		<b>0,000</b>	<b>735.448,17</b>		
<b>SERVIZIO 01 07 Anagrafe, stato civile, elettorale, leva e servizio statistico</b>										
Intervento 1 01 07 01 Personale	165.465,19		165.465,19		0,000		0,000	165.465,19		
Intervento 1 01 07 03 Prestazioni di servizi	3.245,21		3.245,21		0,000		0,000	3.245,21		
Intervento 1 01 07 07 Imposte e tasse	9.427,21		9.427,21		0,000		0,000	9.427,21		
<b>TOTALE SERVIZIO 01 07</b>	<b>178.137,61</b>		<b>178.137,61</b>		<b>0,000</b>		<b>0,000</b>	<b>178.137,61</b>		
<b>SERVIZIO 01 08 Altri servizi generali</b>										
Intervento 1 01 08 01 Personale	484.507,04		484.507,04		0,000		0,000	484.507,04		
Intervento 1 01 08 02 Acquisto di beni di consumo e/o di materie prime	22.664,97		22.664,97		0,000		0,000	22.664,97		
Intervento 1 01 08 03 Prestazioni di servizi	637.715,92		637.715,92		0,000		0,000	637.715,92		
Intervento 1 01 08 04 Utilizzo di beni di terzi	21.634,73		21.634,73		0,000		0,000	21.634,73		
Intervento 1 01 08 05 Trasferimenti	1.865.195,58		1.865.195,58		0,000		0,000	1.865.195,58		
Intervento 1 01 08 05 Interessi passivi ed oneri finanziari diversi	61.170,50		61.170,50		0,000		0,000	61.170,50		
Intervento 1 01 08 07 Imposte e tasse	32.034,86		32.034,86		0,000		0,000	32.034,86		
Intervento 1 01 08 11 Fondo di riserva	53.989,15		53.989,15		0,000		0,000	53.989,15		
<b>TOTALE SERVIZIO 01 08</b>	<b>3.178.912,75</b>		<b>3.178.912,75</b>		<b>0,000</b>		<b>0,000</b>	<b>3.178.912,75</b>		
<b>TOTALE FUNZIONE 01</b>	<b>6.233.962,31</b>		<b>6.233.962,31</b>		<b>0,000</b>		<b>0,000</b>	<b>6.233.962,31</b>		
<b>FUNZIONE 02 Funzioni relative alla giustizia</b>										
<b>SERVIZIO 02 01 Uffici giudiziari</b>										
Intervento 1 02 01 03 Prestazioni di servizi	7.528,17		7.528,17		0,000		0,000	7.528,17		
Intervento 1 02 01 04 Utilizzo di beni di terzi	46.186,39		46.186,39		0,000		0,000	46.186,39		
<b>TOTALE SERVIZIO 02 01</b>	<b>53.714,56</b>		<b>53.714,56</b>		<b>0,000</b>		<b>0,000</b>	<b>53.714,56</b>		
<b>TOTALE FUNZIONE 02</b>	<b>53.714,56</b>		<b>53.714,56</b>		<b>0,000</b>		<b>0,000</b>	<b>53.714,56</b>		
<b>FUNZIONE 04 Funzioni di istruzione pubblica</b>										
<b>SERVIZIO 04 05 Assistenza scolastica, trasporti, refezione e altri servizi</b>										
Intervento 1 04 05 05 Trasferimenti	3.073.399,97		3.073.399,97		0,000		0,000	3.073.399,97		
<b>TOTALE SERVIZIO 04 05</b>	<b>3.073.399,97</b>		<b>3.073.399,97</b>		<b>0,000</b>		<b>0,000</b>	<b>3.073.399,97</b>		
<b>TOTALE FUNZIONE 04</b>	<b>3.073.399,97</b>		<b>3.073.399,97</b>		<b>0,000</b>		<b>0,000</b>	<b>3.073.399,97</b>		
<b>FUNZIONE 05 Funzioni relative alla cultura e ai beni culturali</b>										
<b>SERVIZIO 05 04 Biblioteche, musei e pinacoteche</b>										
Intervento 1 05 01 05 Trasferimenti	950.537,77		950.537,77		0,000		0,000	950.537,77		
<b>TOTALE SERVIZIO 05 01</b>	<b>950.537,77</b>		<b>950.537,77</b>		<b>0,000</b>		<b>0,000</b>	<b>950.537,77</b>		
<b>SERVIZIO 05 02 Teatri, attività culturali e servizi diversi nel settore culturale</b>										
Intervento 1 05 02 05 Trasferimenti	4.375,68		4.375,68		0,000		0,000	4.375,68		
<b>TOTALE SERVIZIO 05 02</b>	<b>4.375,68</b>		<b>4.375,68</b>		<b>0,000</b>		<b>0,000</b>	<b>4.375,68</b>		
<b>TOTALE FUNZIONE 05</b>	<b>954.913,45</b>		<b>954.913,45</b>		<b>0,000</b>		<b>0,000</b>	<b>954.913,45</b>		
<b>FUNZIONE 06 Funzioni nel settore sportivo e ricreativo</b>										
<b>SERVIZIO 06 02 Stadio comunale, palazzo dello sport ed altri impianti</b>										
Intervento 1 06 02 05 Trasferimenti	435.312,31		435.312,31		0,000		0,000	435.312,31		
<b>TOTALE SERVIZIO 06 02</b>	<b>435.312,31</b>		<b>435.312,31</b>		<b>0,000</b>		<b>0,000</b>	<b>435.312,31</b>		

## STATO DI ATTUAZIONE DEL BILANCIO - Esercizio Finanziario 2012 Anno del pluriennale 2014

Stampato il 05/04/2012

PARTE - SPESA

Pag.9

Descrizione	Previsione Iniziale	Variazioni	Previsione Assestata	Prenotazioni	% Util.	Impegnato	% Util.	Disponibilità a Impegnare	Liquidato	Pagato
<b>TOTALE FUNZIONE 06</b>	435.312,31		435.312,31		0,000		0,000	435.312,31		
. FUNZIONE 06 Funzioni nel campo della viabilità e dei trasporti										
. SERVIZIO 06 01 Viabilità, circolazione stradale e servizi connessi										
Intervento 1 06 01 02 Acquisto di beni di consumo e/o di materie prime	13.392,93		13.392,93		0,000		0,000	13.392,93		
Intervento 1 06 01 03 Prestazioni di servizi	253.010,99		253.010,99		0,000		0,000	253.010,99		
Intervento 1 06 01 07 Imposte e tasse	824,18		824,18		0,000		0,000	824,18		
<b>TOTALE SERVIZIO 06 01</b>	<b>267.228,10</b>		<b>267.228,10</b>		<b>0,000</b>		<b>0,000</b>	<b>267.228,10</b>		
. SERVIZIO 06 02 Illuminazione pubblica e servizi connessi										
Intervento 1 06 02 03 Prestazioni di servizi	612.983,88		612.983,88		0,000		0,000	612.983,88		
<b>TOTALE SERVIZIO 06 02</b>	<b>612.983,88</b>		<b>612.983,88</b>		<b>0,000</b>		<b>0,000</b>	<b>612.983,88</b>		
. SERVIZIO 06 03 Trasporti pubblici locali e servizi connessi										
Intervento 1 06 03 03 Prestazioni di servizi	1.030,23		1.030,23		0,000		0,000	1.030,23		
Intervento 1 06 03 05 Trasferimenti	90.830,82		90.830,82		0,000		0,000	90.830,82		
<b>TOTALE SERVIZIO 06 03</b>	<b>91.861,05</b>		<b>91.861,05</b>		<b>0,000</b>		<b>0,000</b>	<b>91.861,05</b>		
<b>TOTALE FUNZIONE 06</b>	<b>972.073,03</b>		<b>972.073,03</b>		<b>0,000</b>		<b>0,000</b>	<b>972.073,03</b>		
. FUNZIONE 09 Funzioni riguardanti la gestione del territorio e dell'ambiente										
. SERVIZIO 09 01 Urbanistica e gestione del territorio										
Intervento 1 09 01 01 Personale	184.081,59		184.081,59		0,000		0,000	184.081,59		
Intervento 1 09 01 03 Prestazioni di servizi	8.241,81		8.241,81		0,000		0,000	8.241,81		
Intervento 1 09 01 07 Imposte e tasse	79.295,37		79.295,37		0,000		0,000	79.295,37		
<b>TOTALE SERVIZIO 09 01</b>	<b>271.618,77</b>		<b>271.618,77</b>		<b>0,000</b>		<b>0,000</b>	<b>271.618,77</b>		
. SERVIZIO 09 03 Servizi di protezione civile										
Intervento 1 09 03 03 Prestazioni di servizi	3.605,79		3.605,79		0,000		0,000	3.605,79		
<b>TOTALE SERVIZIO 09 03</b>	<b>3.605,79</b>		<b>3.605,79</b>		<b>0,000</b>		<b>0,000</b>	<b>3.605,79</b>		
. SERVIZIO 09 04 Servizio idrico integrato										
Intervento 1 09 04 03 Prestazioni di servizi	39.902,39		39.902,39		0,000		0,000	39.902,39		
<b>TOTALE SERVIZIO 09 04</b>	<b>39.902,39</b>		<b>39.902,39</b>		<b>0,000</b>		<b>0,000</b>	<b>39.902,39</b>		
. SERVIZIO 09 05 Servizio smaltimento rifiuti										
Intervento 1 09 05 03 Prestazioni di servizi	3.129.423,92		3.129.423,92		0,000		0,000	3.129.423,92		
Intervento 1 09 05 05 Trasferimenti	4.120,90		4.120,90		0,000		0,000	4.120,90		
Intervento 1 09 05 08 Oneri straordinari della gestione corrente	51.511,26		51.511,26		0,000		0,000	51.511,26		
Intervento 1 09 05 10 Fondo svalutazione crediti	51.511,25		51.511,25		0,000		0,000	51.511,25		
<b>TOTALE SERVIZIO 09 05</b>	<b>3.236.567,33</b>		<b>3.236.567,33</b>		<b>0,000</b>		<b>0,000</b>	<b>3.236.567,33</b>		
. SERVIZIO 09 06 Parchi e servizi per la tutela ambientale del verde, altri servizi relativi al territorio ed all'ambiente										
Intervento 1 09 06 01 Personale	347.967,79		347.967,79		0,000		0,000	347.967,79		
Intervento 1 09 06 03 Prestazioni di servizi	381.440,83		381.440,83		0,000		0,000	381.440,83		
Intervento 1 09 06 05 Trasferimenti	46.823,73		46.823,73		0,000		0,000	46.823,73		
Intervento 1 09 06 07 Imposte e tasse	21.879,69		21.879,69		0,000		0,000	21.879,69		
<b>TOTALE SERVIZIO 09 06</b>	<b>798.112,04</b>		<b>798.112,04</b>		<b>0,000</b>		<b>0,000</b>	<b>798.112,04</b>		



## STATO DI ATTUAZIONE DEL BILANCIO - Esercizio Finanziario 2012 Anno del pluriennale 2014

## PARTE - SPESA

Pag.11

Descrizione	Previsione Iniziale	Variazioni	Previsione Assestata	Prenotazioni	% Util.	Impegnato	% Util.	Disponibilità a Impegnare	Liquidato	Pagato
Intervento 2 06 01 07 Trasferimenti di capitale	35.000,00		35.000,00		0,000		0,000	35.000,00		
. TOTALE SERVIZIO 06 01	35.000,00		35.000,00		0,000		0,000	35.000,00		
. TOTALE FUNZIONE 06	35.000,00		35.000,00		0,000		0,000	35.000,00		
. FUNZIONE 08 Funzioni nel campo della viabilità e dei trasporti										
. SERVIZIO 08 01 Viabilità, circolazione stradale e servizi connessi										
Intervento 2 08 01 01 Acquisizione di beni immobili	200.000,00		200.000,00		0,000		0,000	200.000,00		
. TOTALE SERVIZIO 08 01	200.000,00		200.000,00		0,000		0,000	200.000,00		
. TOTALE FUNZIONE 08	200.000,00		200.000,00		0,000		0,000	200.000,00		
. FUNZIONE 09 Funzioni riguardanti la gestione del territorio e dell'ambiente										
. SERVIZIO 09 01 Urbanistica e gestione del territorio										
Intervento 2 09 01 07 Trasferimenti di capitale	20.000,00		20.000,00		0,000		0,000	20.000,00		
. TOTALE SERVIZIO 09 01	20.000,00		20.000,00		0,000		0,000	20.000,00		
. TOTALE FUNZIONE 09	20.000,00		20.000,00		0,000		0,000	20.000,00		
. FUNZIONE 12 Funzioni relative ai servizi produttivi										
. SERVIZIO 12 04 Teleriscaldamento										
Intervento 2 12 04 07 Trasferimenti di capitale	500.000,00		500.000,00		0,000		0,000	500.000,00		
. TOTALE SERVIZIO 12 04	500.000,00		500.000,00		0,000		0,000	500.000,00		
. TOTALE FUNZIONE 12	500.000,00		500.000,00		0,000		0,000	500.000,00		
TOTALE TITOLO II	2.650.000,00		2.650.000,00		0,000		0,000	2.650.000,00		
TITOLO III - Spese per rimborso di prestiti										
. FUNZIONE 01 Funzioni generali di amministrazione, di gestione e di controllo										
. SERVIZIO 01 05 Gestione dei beni demaniali e patrimoniali										
Intervento 3 01 05 04 Rimborso di prestiti obbligazionari	262.306,25		262.306,25		0,000		0,000	262.306,25		
. TOTALE SERVIZIO 01 05	262.306,25		262.306,25		0,000		0,000	262.306,25		
. SERVIZIO 01 08 Altri servizi generali										
Intervento 3 01 08 03 Rimborso di quota capitale di mutui e prestiti	225.784,41		225.784,41		0,000		0,000	225.784,41		
. TOTALE SERVIZIO 01 08	225.784,41		225.784,41		0,000		0,000	225.784,41		
. TOTALE FUNZIONE 01	488.090,66		488.090,66		0,000		0,000	488.090,66		
TOTALE TITOLO III	488.090,66		488.090,66		0,000		0,000	488.090,66		
TITOLO IV - Spese per servizi per conto di terzi										
. FUNZIONE 00 ...										
. SERVIZIO 00 00 .....										
Intervento 4 00 00 01 Ritenute previdenziali e assistenziali al personale	309.067,50		309.067,50		0,000		0,000	309.067,50		
Intervento 4 00 00 02 Ritenute erariali										
Intervento 4 00 00 03 Altre ritenute al personale per conto di terzi	2.163.472,50		2.163.472,50		0,000		0,000	2.163.472,50		
Intervento 4 00 00 04 Restituzione di depositi cauzionali	61.813,50		61.813,50		0,000		0,000	61.813,50		
Intervento 4 00 00 05 Spese per servizi per conto di terzi economato	72.115,75		72.115,75		0,000		0,000	72.115,75		
Intervento 4 00 00 06 Anticipazione di fondi per il servizio economato	1.675.135,88		1.675.135,88		0,000		0,000	1.675.135,88		
Intervento 4 00 00 07 Restituzione di depositi per spese contrattuali	15.453,38		15.453,38		0,000		0,000	15.453,38		
Intervento 4 00 00 07 Restituzione di depositi per spese contrattuali	30.906,75		30.906,75		0,000		0,000	30.906,75		

Descrizione	Previsione Iniziale	Variazioni	Previsione Assestata	Prenotazioni	% Utili.	Impegnato	% Utili.	Disponibilità a Impegnare	Liquidato	Pagato
TOTALE SERVIZIO 00 00	4.327.965,26		4.327.965,26		0,000		0,000	4.327.965,26		
TOTALE FUNZIONE 00	4.327.965,26		4.327.965,26		0,000		0,000	4.327.965,26		
TOTALE TITOLO IV	4.327.965,26		4.327.965,26		0,000		0,000	4.327.965,26		
TOTALE ANNO 2014	23.666.477,89		23.666.477,89		0,000		0,000	23.666.477,89		

## STATO DI ATTUAZIONE DEL BILANCIO - Esercizio Finanziario 2012 Anno del pluriennale 2013

Stampato il 05/04/2012

PARTE - SPESA

Pag.13

Descrizione	2013	2014	Previsione Iniziale	Variazioni	Previsione Assestata	Prenotazioni	% Util.	Impegnato	% Utili.	Disponibilità a Impegnare	Liquidato	Pagato
TOTALE GENERALE			23.680.889,46	-220.000,00	23.460.889,46		0,000		0,000	23.460.889,46		
TOTALE COMPLESSIVO			23.666.477,89	-220.000,00	23.666.477,89		0,000		0,000	23.666.477,89		
			47.347.367,35	-220.000,00	47.127.367,35		0,000		0,000	47.127.367,35		