

COMUNE DI CORREGGIO
Provincia di Reggio Emilia

Comitenti
AZIENDA AGRICOLA
BORCINI LAURA
Via Mandrino n. 13
42015 Correggio - RE -

Progettata
CARMAGNOLI geom. ROSSELLA
VIA STALINSRADJ N. 14/C - 42015 CORREGGIO - RE -
TEL. 0522 6995977 FAX 0522 6995976
CELL. 339 9421289

Spazio riservato all'Ufficio Tecnico

Descrizione dell'intervento e destinazione d'uso
PIANO DI SVILUPPO AZIENDALE
VIA MANDRINO N. 13

FOGLIO 16
MAPPA 328-332
N. Edizione
10
Titolo ed. Tecnica
PIANIFICAZIONE
EDIFICATO A SEDI DEL. N. 21 DEL N. 1/A
FABBRICATO F
scala 1:100
Dicembre 2018

PROVA SCA
BACCOLINI S.P.A.

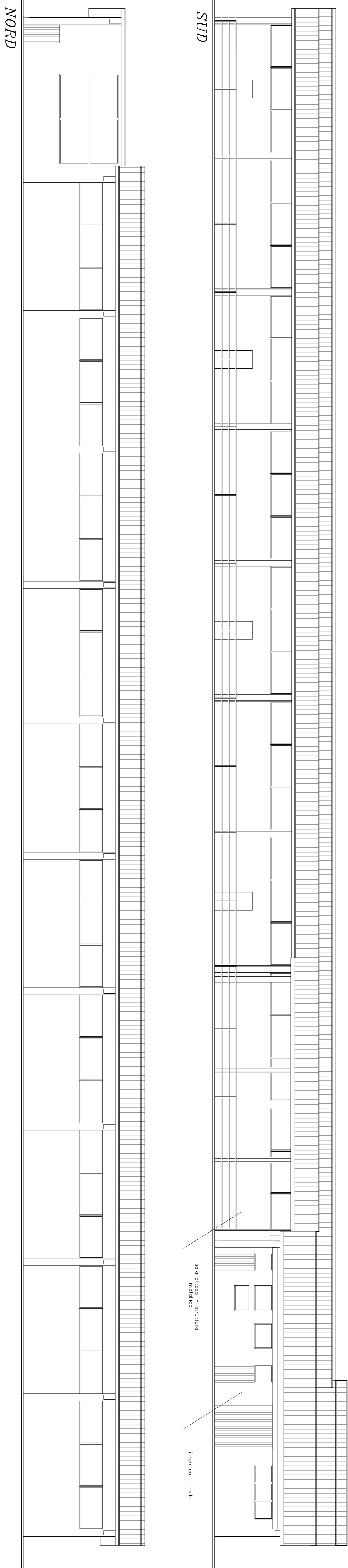
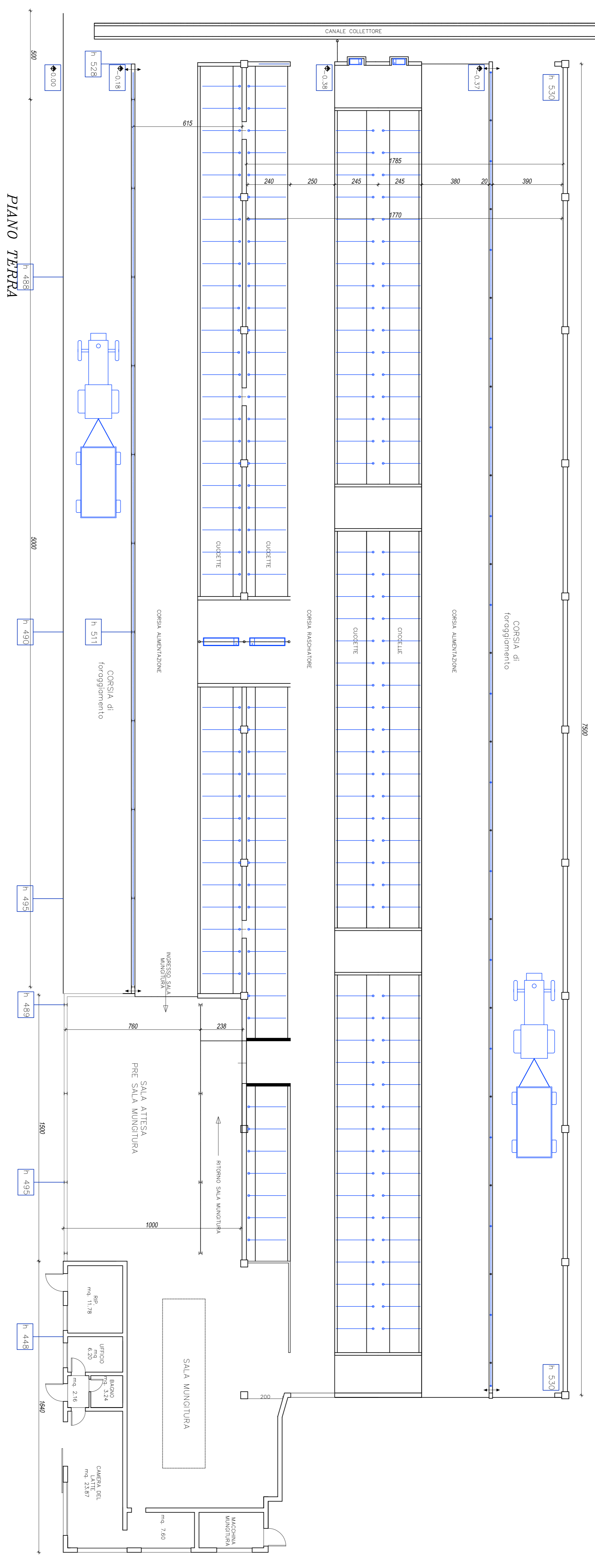

FABBRICATO F: EDIFICIO IN CARICO ALL'AZIENDA AGRICOLA BORCINI VANDO & C
CALCOLO DELLA SUPERFICIE A SERVIZIO DELL'AZIENDA AGRICOLA

DESTINAZIONE	MQ SU
stalla	1850,00
sala attesa e mungitura	286,00
ristorante	11,78
ufficio	6,20
bagno	3,24
disimpegno	2,16
camerino	25,87
TOTALE	2165,25 MQ.

di cui mq. 315,25 in utilizzo anche all'Azienda Agricola Borcini Laura

SALA D'ATTESA

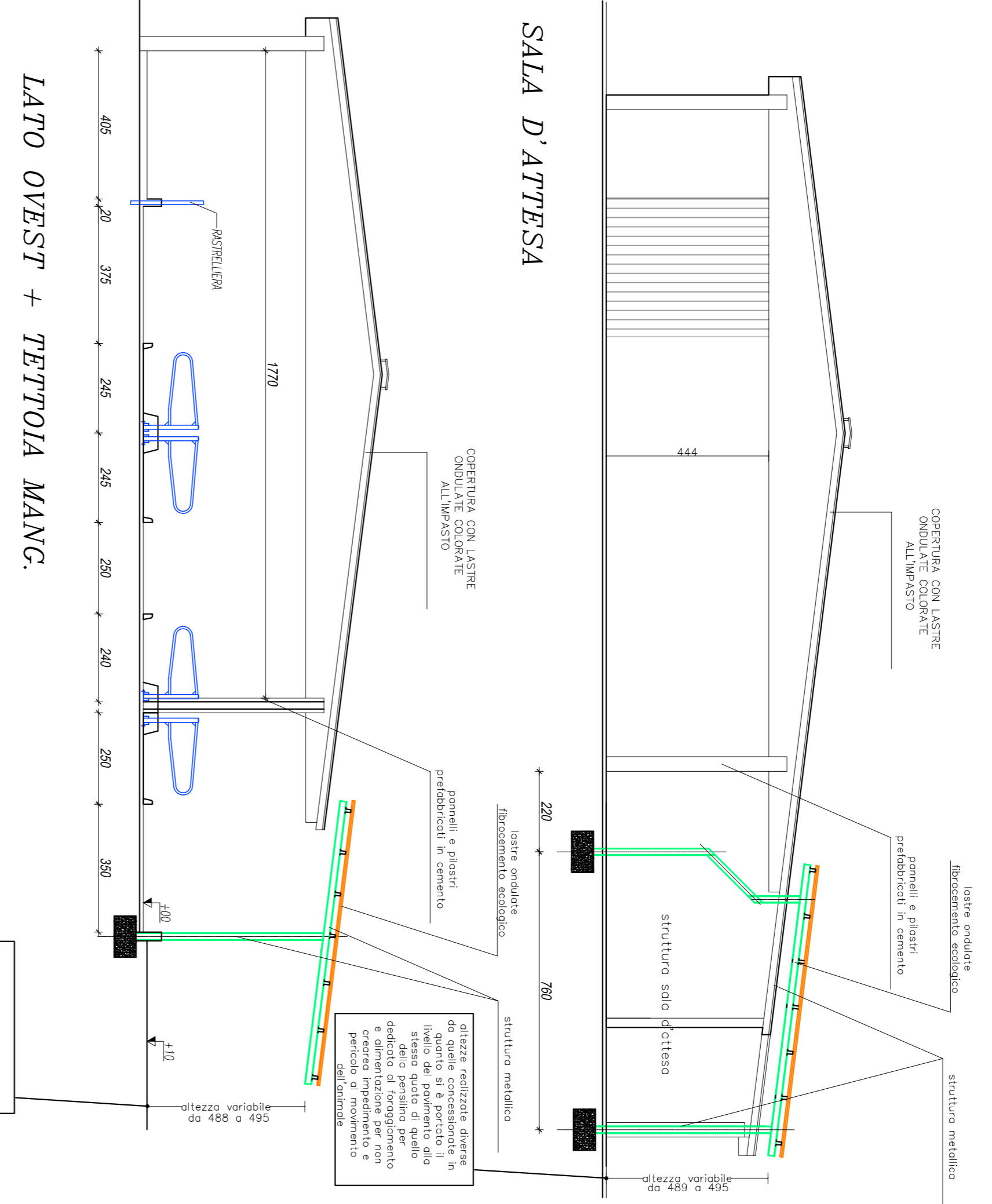

LATO OVEST + PETTOIA MANC.

