

COMUNE DI CORREGGIO
Provincia di Reggio Emilia

Commenti:
FABBRICATO AGRICOLA
BORGHINI LAURA
Via Mandro n. 13
42015 Correggio - RE -

Progettista:
FRANCESCO BORGHI
Via Spalinger 400, N. 14/C
42015 CORREGGIO - RE -
TEL. 0522 1698577 FAX 0522 1698576
CELL. 338 8421289

Spazio riservato all'Ufficio Tecnico

Descrizione dell'intervento e destinazione d'uso
PIANO DI SVILUPPO AZIENDALE
VIA MANDRO N. 13

N. Esibizione
13
STATO DI FATTO
Legittimato ai sensi dell'art. 22 della N.T.A.
FABBRICATO 4
scale 1:100
Disegnato 2016

FABBRICATO A: EDIFICIO IN CARICO ALL'AZIENDA AGRICOLA BORGHINI VANDI & C.

DELLO STABILIMENTO AGRICOLA
DELLA SOCIETA' AGRICOLA
BORGHINI VANDI & C.

DESTINAZIONE

DESTINAZIONE	MO SU	MO SIU
soggiorno	24,48	65,57
ingresso	29,87	124,38
bagno	6,00	100,87
colonna 56,78 x 60%	34,07	23,52
soggiorno	12,87	53,13
camerino	16,38	118,94
ingresso disimpegno	12,16	38,86
camerino	13,35	17,45
cucina	12,87	19,04
bagno	4,76	21,41
TOTALE	166,81 MO.	10,57
	166,81 MO.	299,27
		353
TOTALE	scelta 5,88 x 60%	920,06 MO.

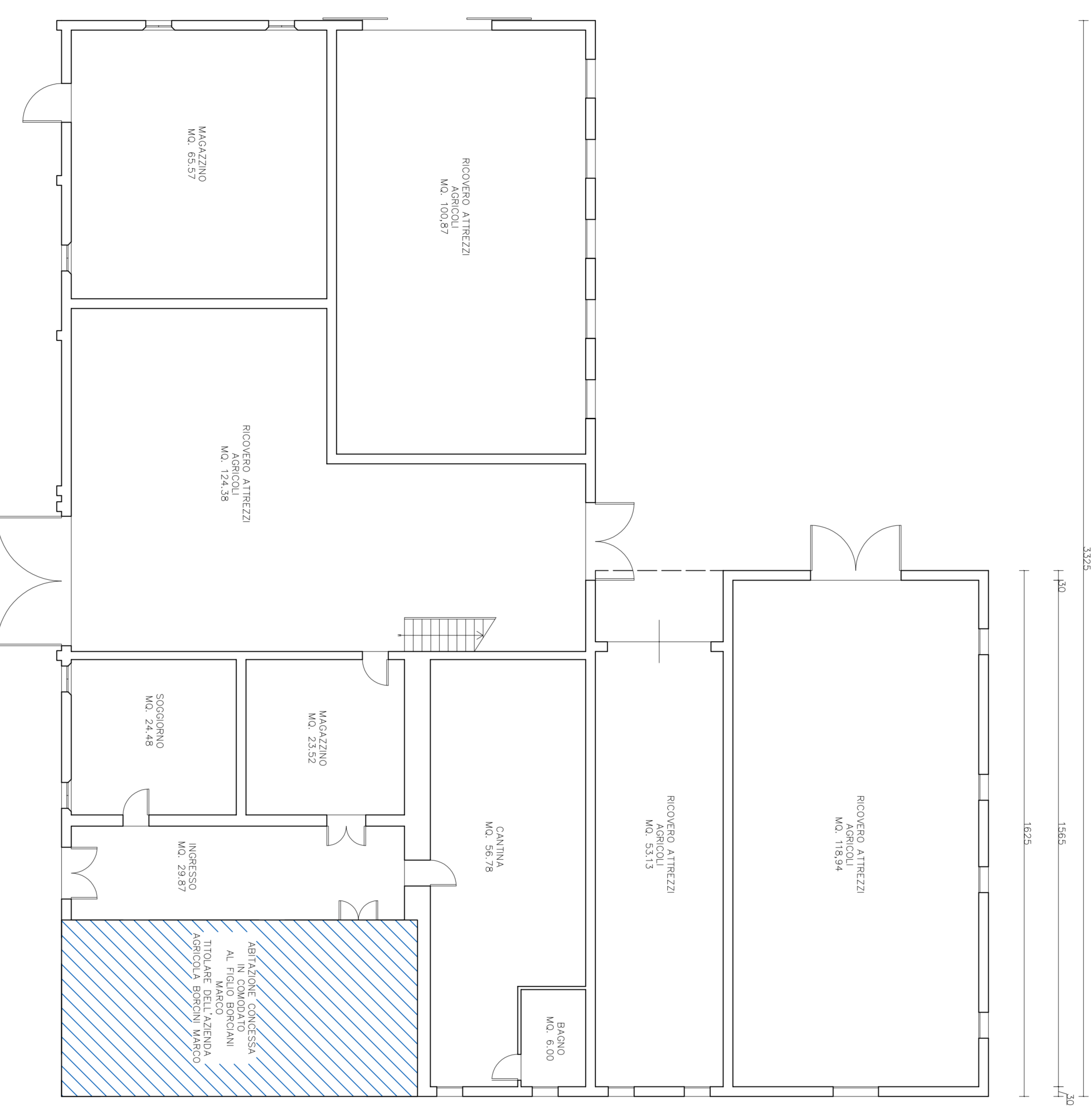

PIANO SECONDO

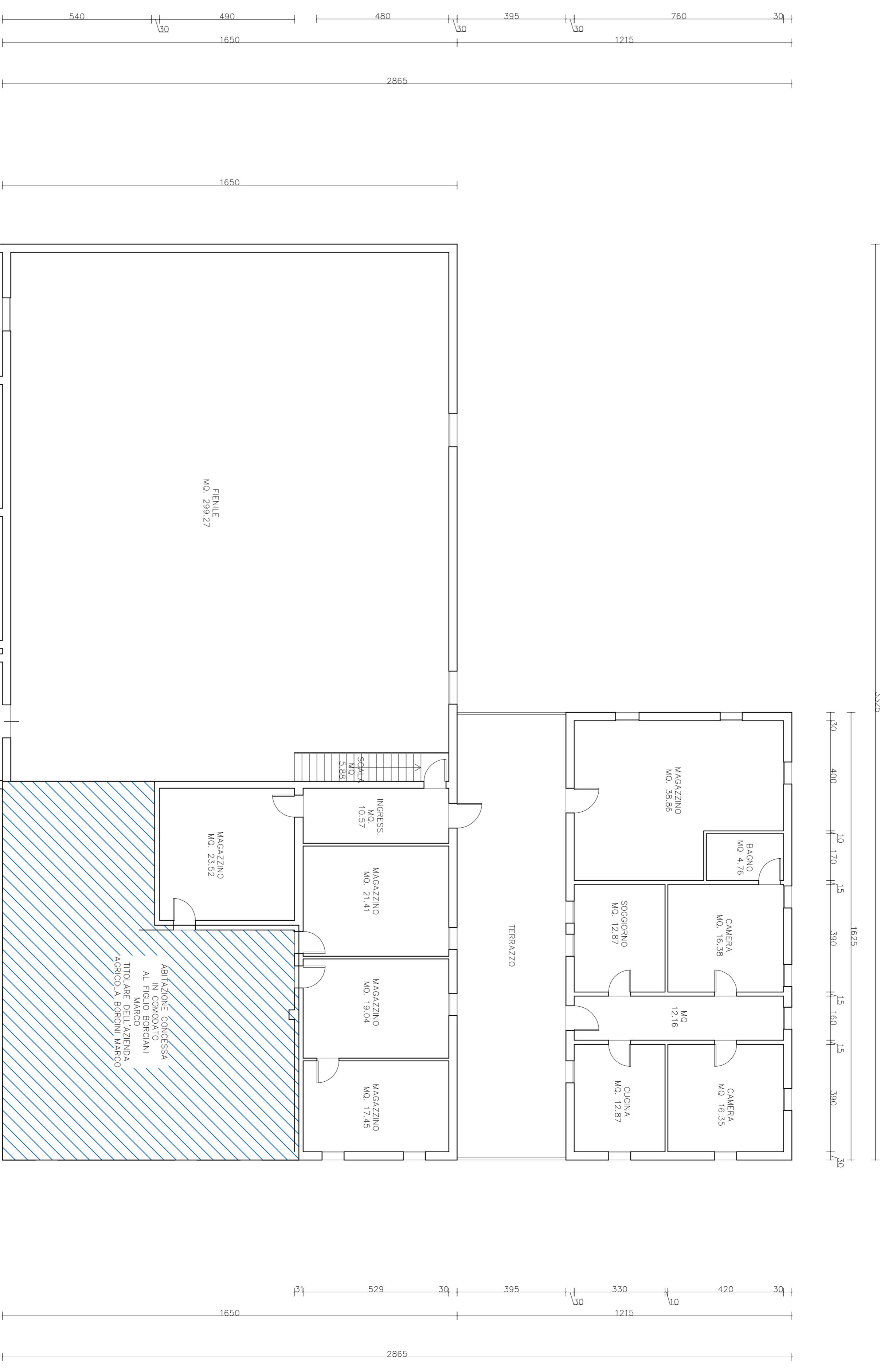

PIANO PRIMO