

PIANO DI PREFATTIBILITA' EDILIZIA



RISTRUTTURAZIONE MEDIANTE DEMOLIZIONE E RICOSTRUZIONE A
PARITA' DI VOLUME DEL FABBRICATO DI CIVILE ABITAZIONE E RELATIVI
ACCESSORI IN VIA ERBOSA n. 2, FRAZIONE LEMIZIONE

Committente: **Soncini Mauro**
Via Erbosca n. 13
42015 Correggio (RE)

Progettista: **CATTANI Geom. LORENZO**
Via Dalmazano, 63/D
42015 - Correggio (RE)
Tel. 0522/800000
E-mail: geom.cattani@provincia.re.it
Cod. Fisc. CTT LNZ 85504 HZ238

Architetto: **Berselli Graziella**
Via Erbosca n. 13
42015 Correggio (RE)

Spazio riservato all'ufficio tecnico

| | | | |
|---------------------|-----------|------------------|-----------|
| Oggetto | Sc a l a | D a t a | T A V N ° |
| PROGETTO: PROFIL | 1 : 2 0 0 | Novembre 2018 | 04 |

Il progettista, a norma di legge, si riserva la proprietà di questo disegno, con rifiuto a chiunque di riprodurlo o di renderlo noto a terzi a dille concorrenti, senza la sua autorizzazione

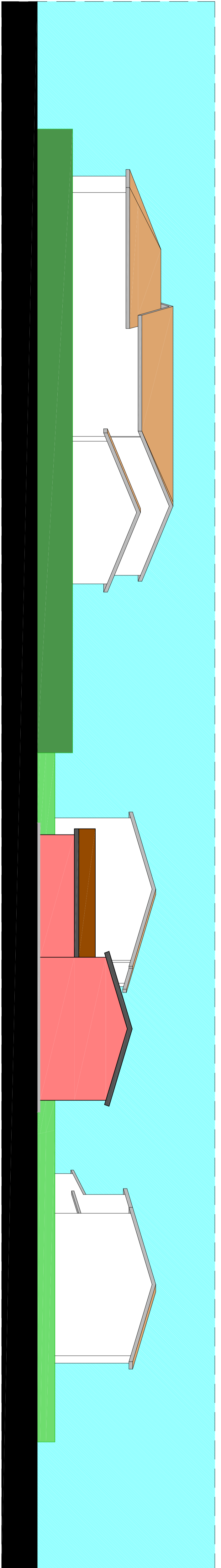

PROFILO LONGITUDINALE

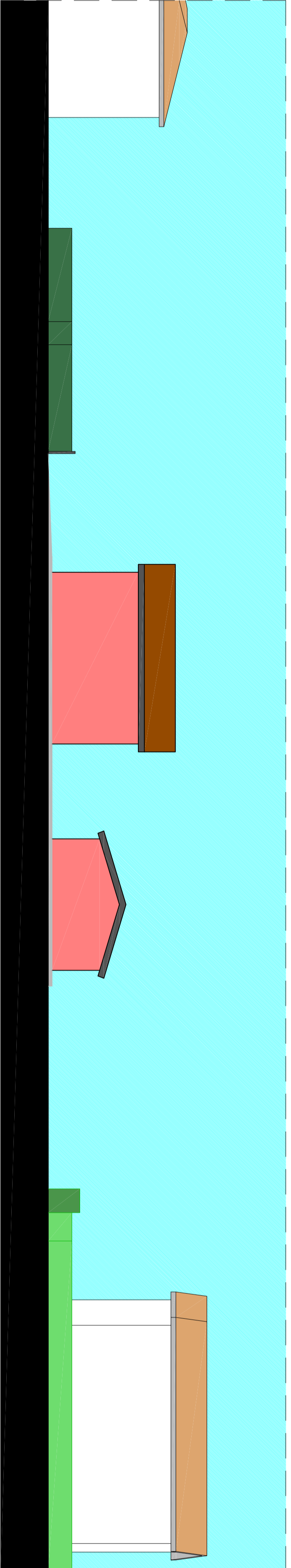

PROFILO TRASVERSALE