

PIANO DI PREFATTIBILITA' EDILIZIA



RISTRUTTURAZIONE MEDIANTE DEMOLIZIONE E RICOSTRUZIONE A PARTITA DI VOLUME DEL FABBRICATO DI CIVILE ABITAZIONE E RELATIVI ACCESSORI IN VIA ERBOSA n. 2, FRAZIONE LEMIZZONE

Comittente: **Soncini Mauro**

Progettista: **CATTANI Geom. LORENZO**

Berselli Graziella

Spazio riservato all'ufficio tecnico

Oggetto	Scala	Data	TAV N°
PROGETTO: PIANTE	1 : 100	Novembre 2018	05

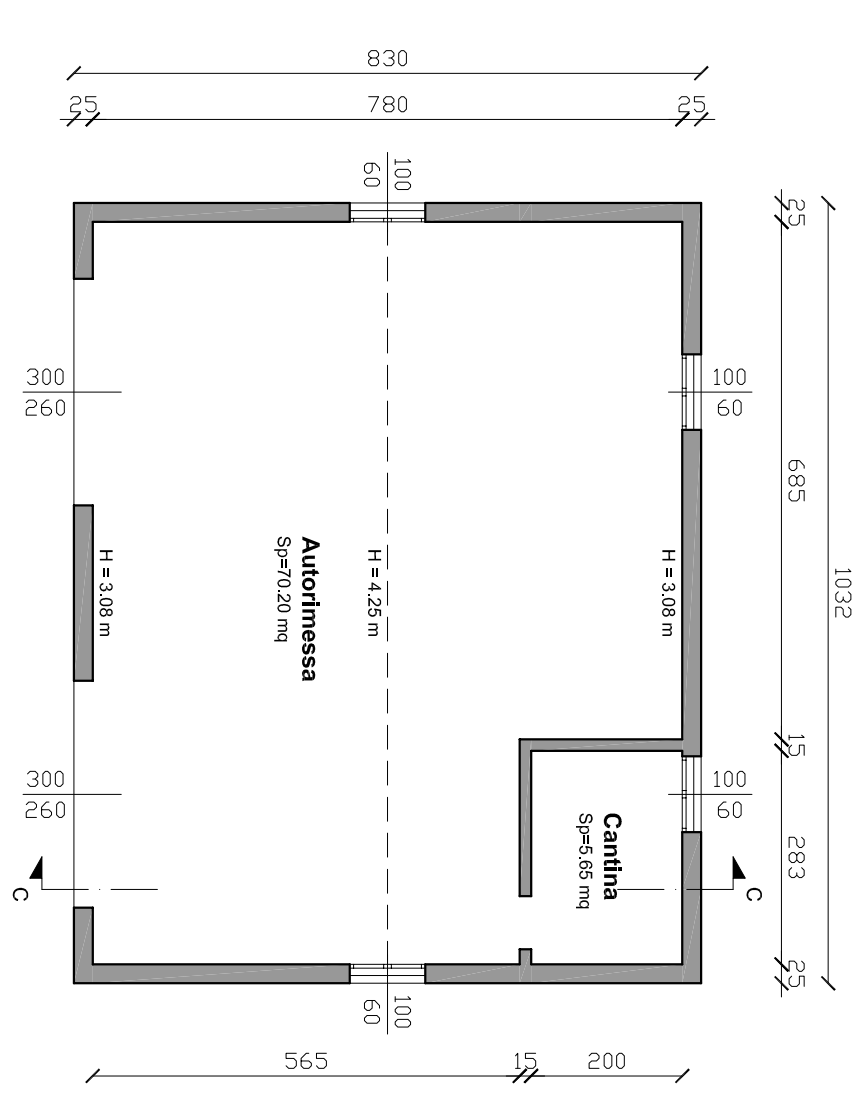
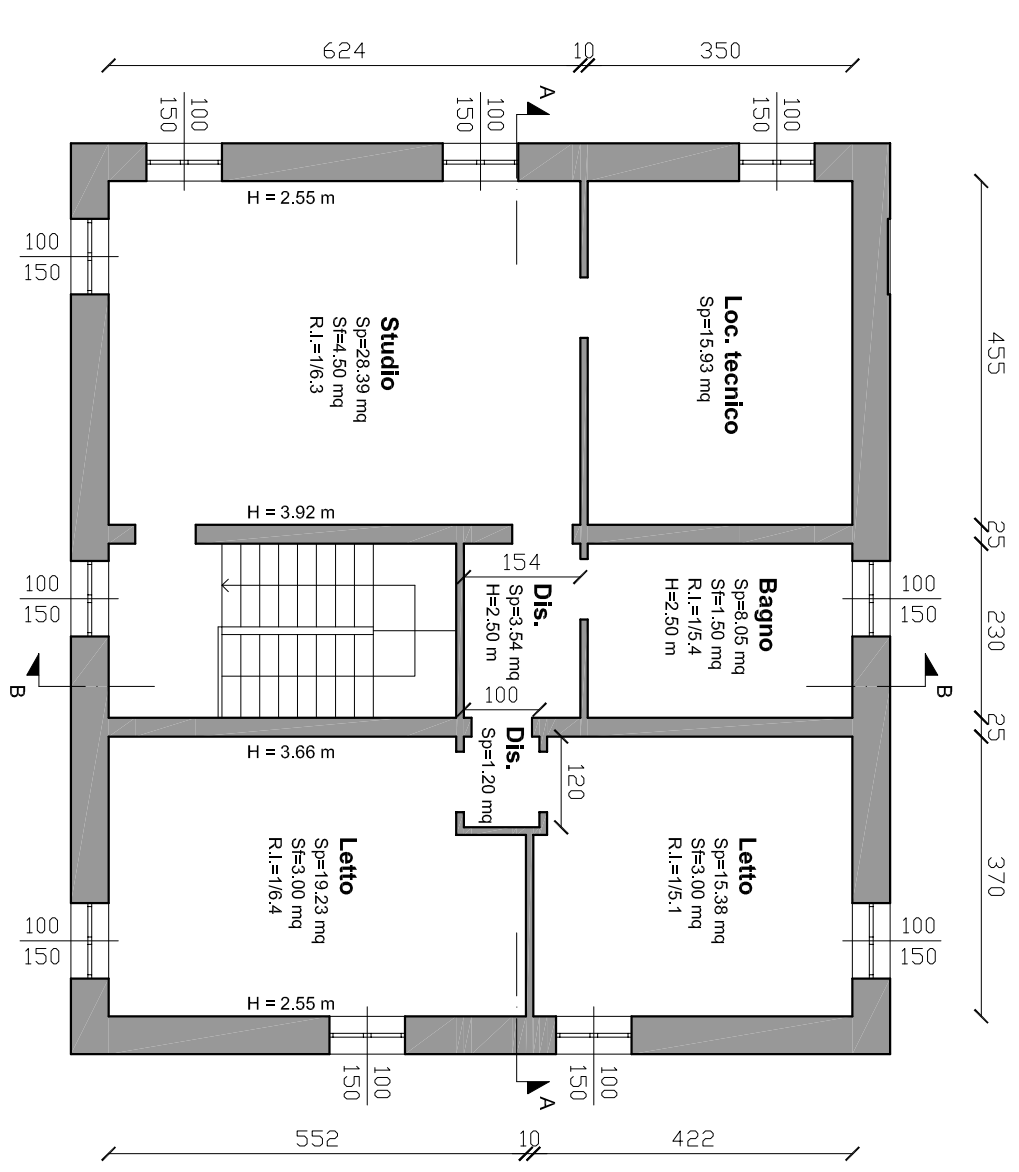
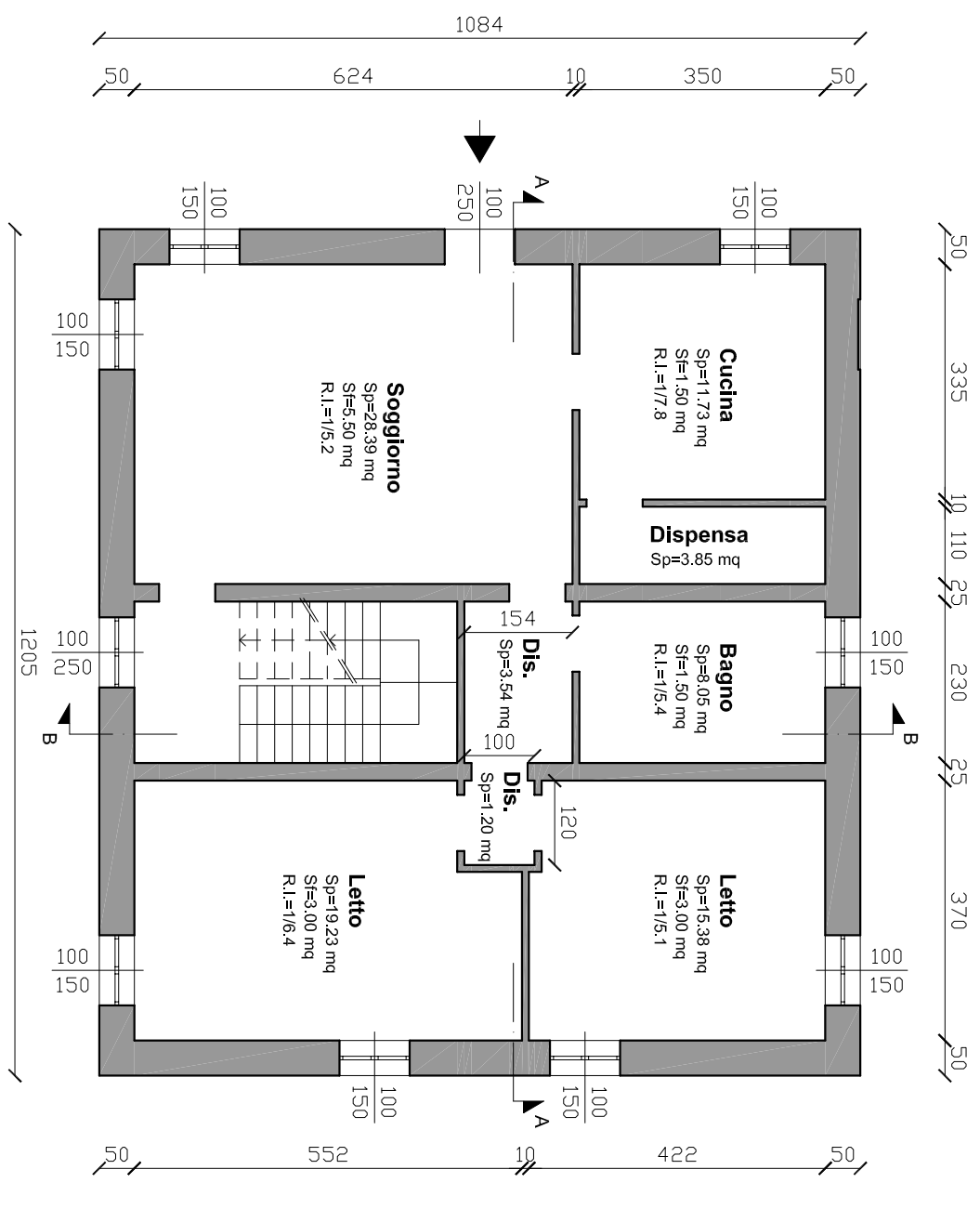

Il progettista, a norma di legge, si riserva la proprietà di questo disegno, con divieto a chiunque di riprodurlo o di renderlo noto a terzi a dolo o colpa, senza la sua autorizzazione.