

PIANO DI PREFATTIBILITA' EDILIZIA



RISTRUTTURAZIONE MEDIANTE DEMOLIZIONE E RICOSTRUZIONE A
PARITA' DI VOLUME DEL FABBRICATO DI CIVILE ABITAZIONE E RELATIVI
ACCESSORI IN VIA ERBOSCA n. 2, FRAZIONE LEMIZIONE

Committente: Soncini Mauro
Via Erbosca n. 13
42015 Correggio (RE)

Progettista: CATTANI Geom. LORENZO
Via D'Arzignano, 63/D
42015 Correggio (RE)

Berselli Graziella
Via Erbosca n. 13
42015 Correggio (RE)

CATTANI Geom. LORENZO
Via D'Arzignano, 63/D
42015 Correggio (RE)
Tel. 0522/969727
E-mail: lorenzocattani@gmail.com
Cod. Fisc. CTT LNZ 85504 HZ238

Spazio riservato all'ufficio tecnico

Oggetto	Scala	Data	TAV N°
GIALLO-ROSSO: PIANTE	1 : 1 0 0	Novembre 2018	08

Il progettista, a norma di legge, si riserva la proprietà di questo disegno, con rifiuto a chiunque di riprodurlo o di renderlo noto a terzi a dille concorrenti, senza la sua autorizzazione

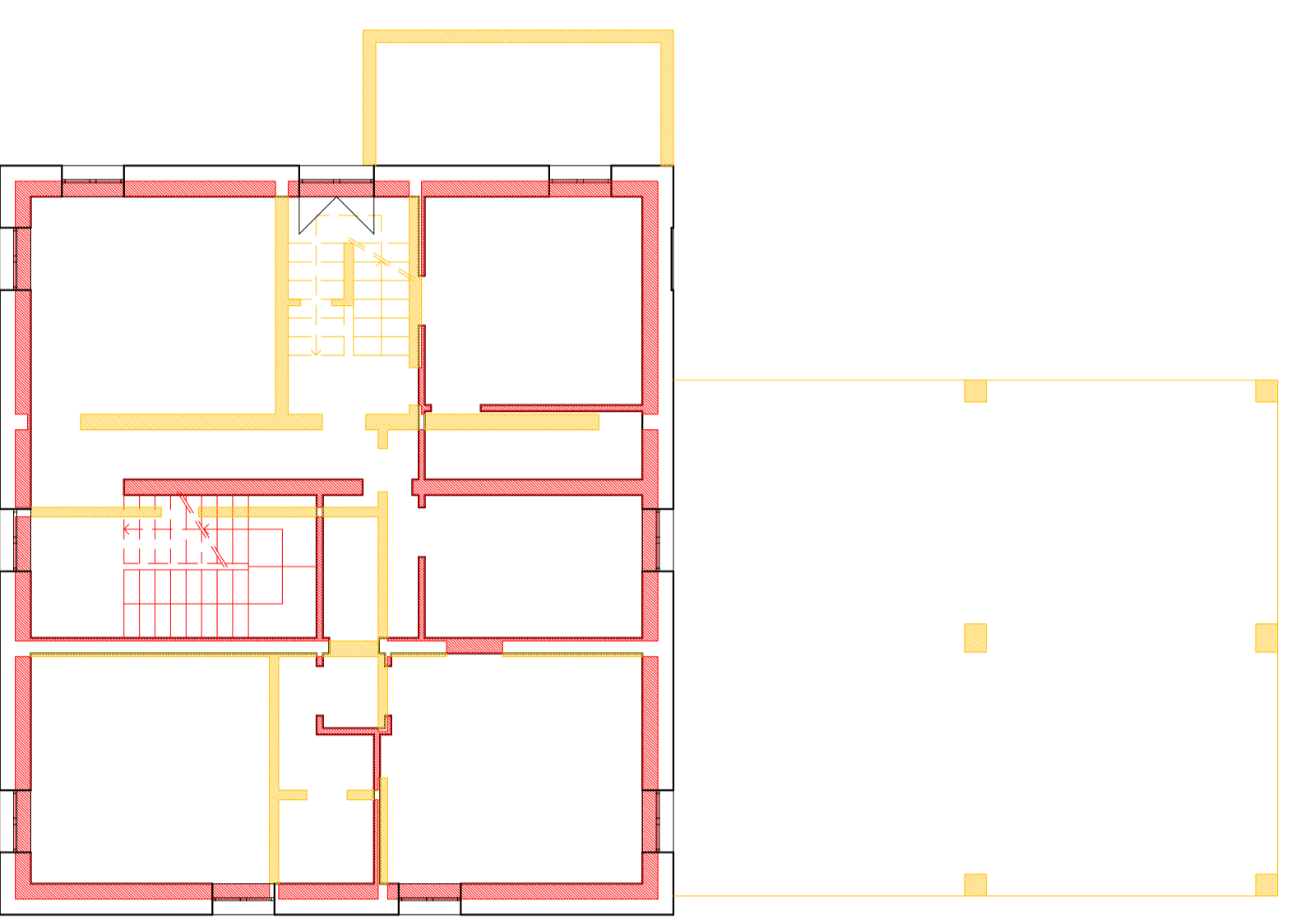

PIANO TERRA
ABITAZIONE

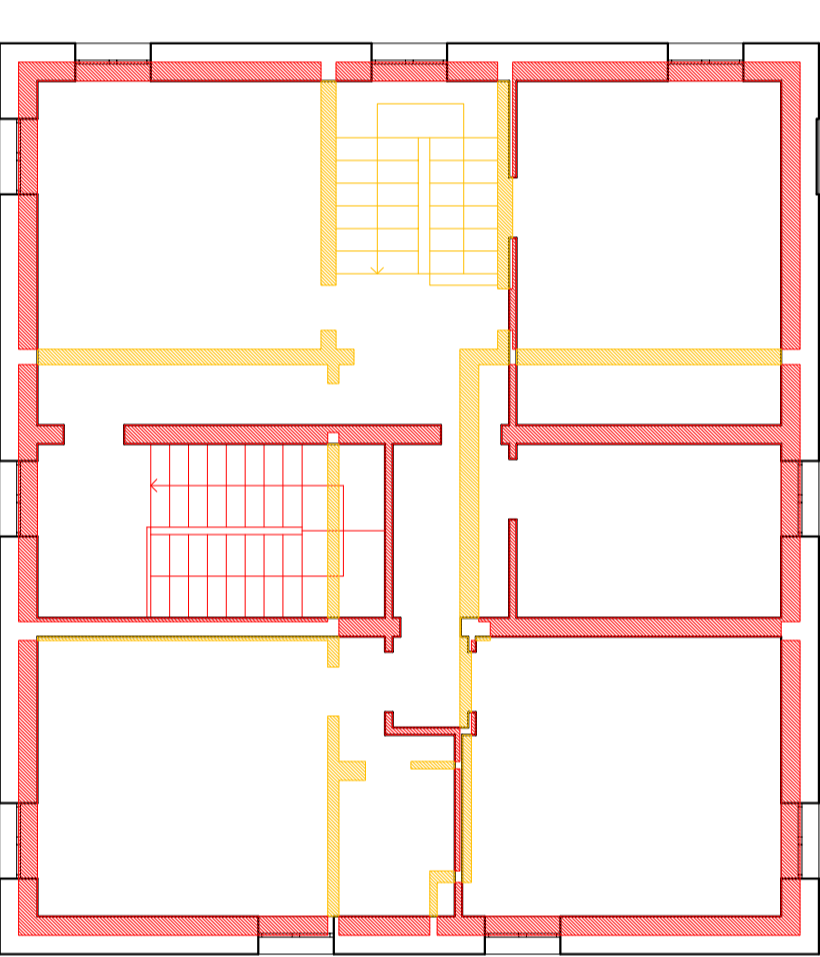

PIANO PRIMO
ABITAZIONE

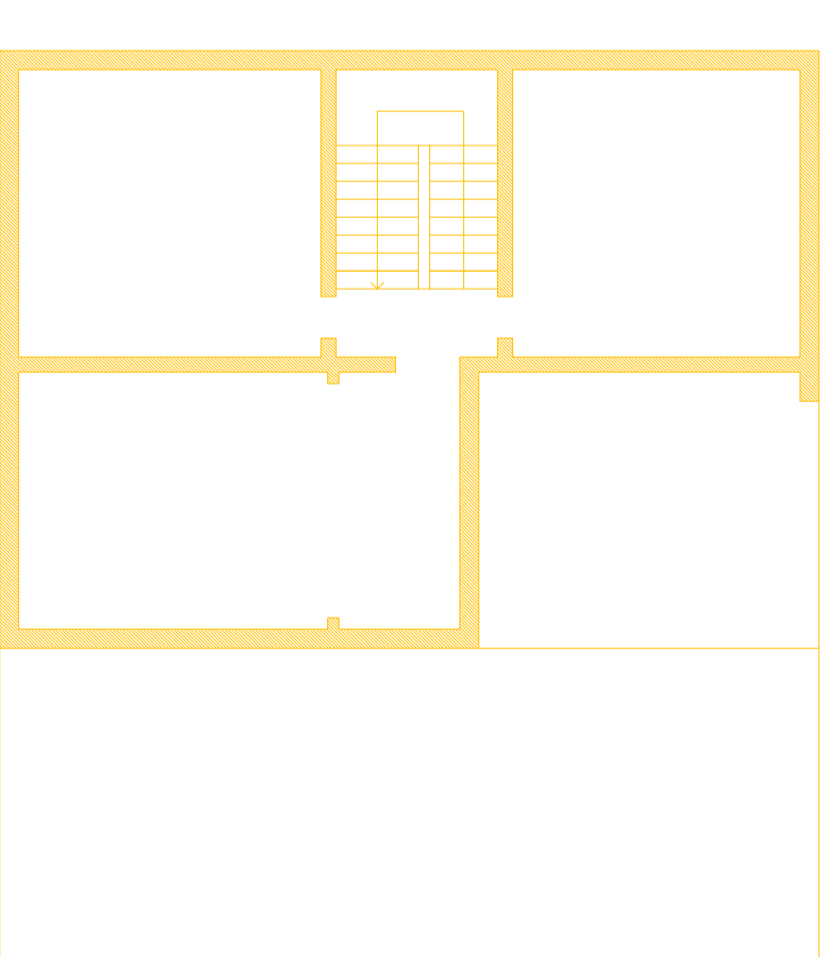

PIANO SECONDO
ABITAZIONE

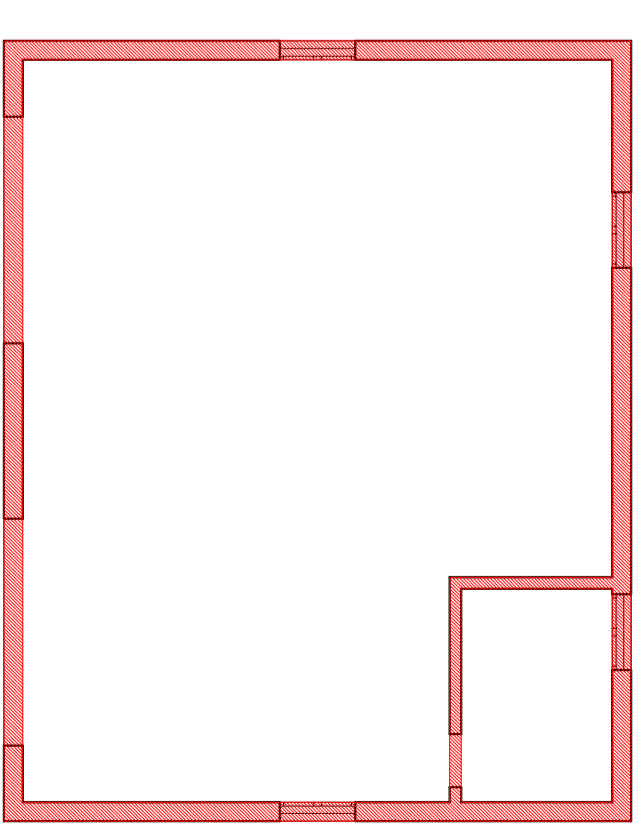

PIANO TERRA
AUTORIMESSA