

## PIANO DI PREFATTIBILITA' EDILIZIA



RISTRUTTURAZIONE MEDIANTE DEMOLIZIONE E RICOSTRUZIONE A  
PARITA' DI VOLUME DEL FABBRICATO DI CIVILE ABITAZIONE E RELATIVI  
ACCESSORI IN VIA ERBOSA n. 2, FRAZIONE LEMIZIONE

Committente:

Soncini Mauro

Via Erbosa n. 13  
42015 Coreggio (RE)

Berselli Graziella

Via Erbosa n. 13  
42015 Coreggio (RE)

Progettista:

CATTANI Geom. LORENZO

Via Dinzano, 63/D  
42015 - Coreggio

Tel. e Fax: 0522 - 698737

e-mail: [geometricattani@gmail.com](mailto:geometricattani@gmail.com)  
Cod. fisc. CTT LN2 98904 H2218

Spazio riservato all'ufficio tecnico

Oggetto GIALLO-ROSSO: PROSPETTI	Scala 1 : 100	Data Novembre 2018	TAV N.° 09
---------------------------------------	------------------	--------------------------	---------------

Il progettista, a norma di legge, si riserva la proprietà di questo disegno, con diritto a chiunque di riprodurlo o di rivenderlo solo a terzi e a tutti i concorrenti, senza la sua autorizzazione

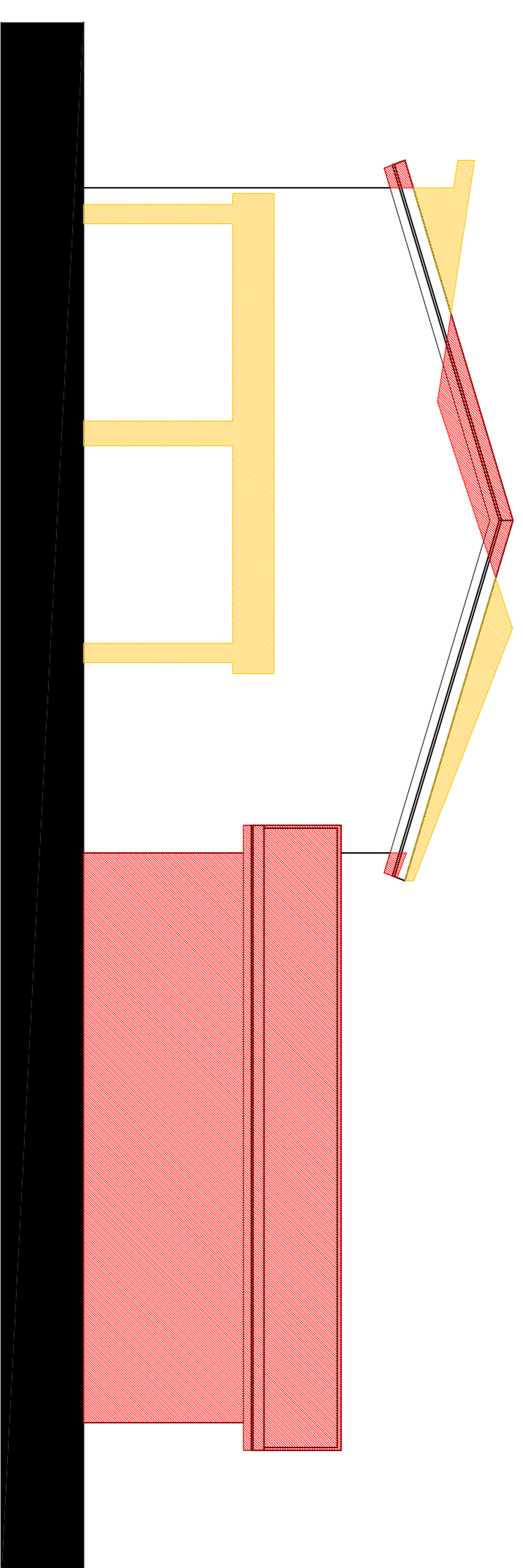

PROSPETTO NORD

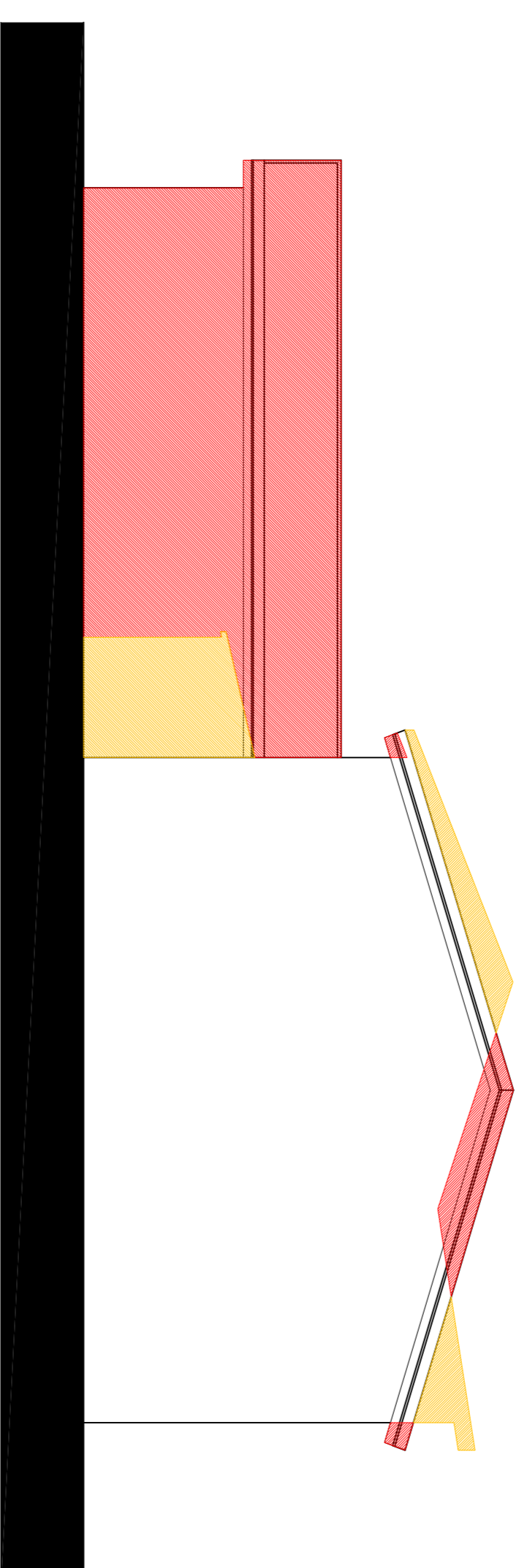

PROSPETTO SUD

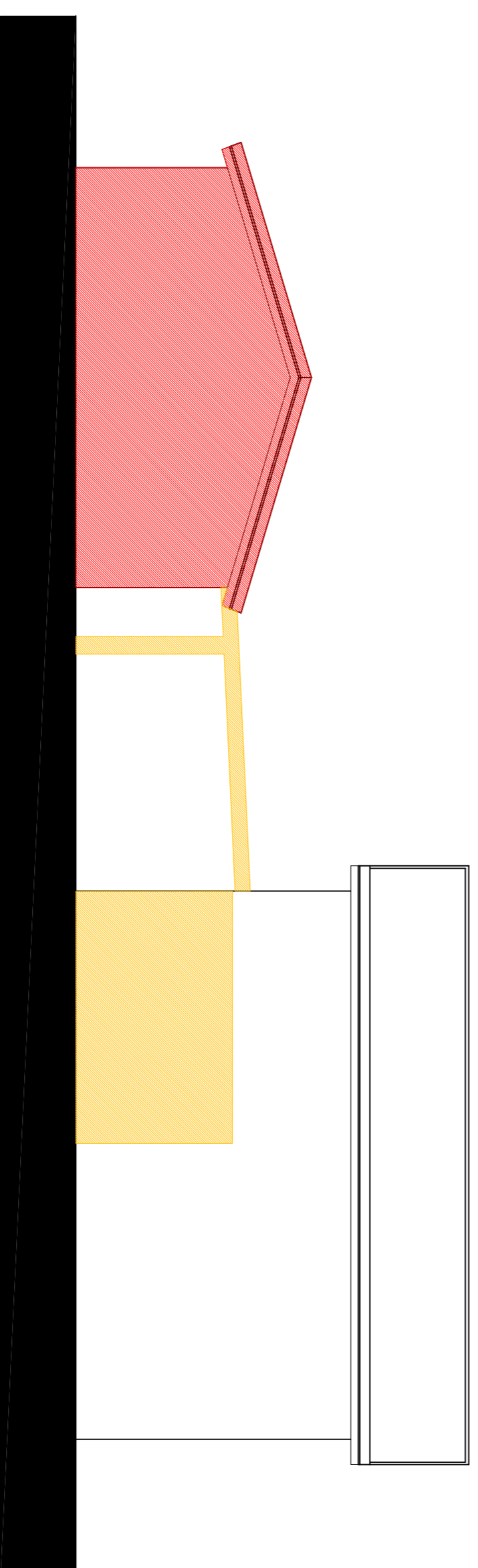

PROSPETTO OVEST

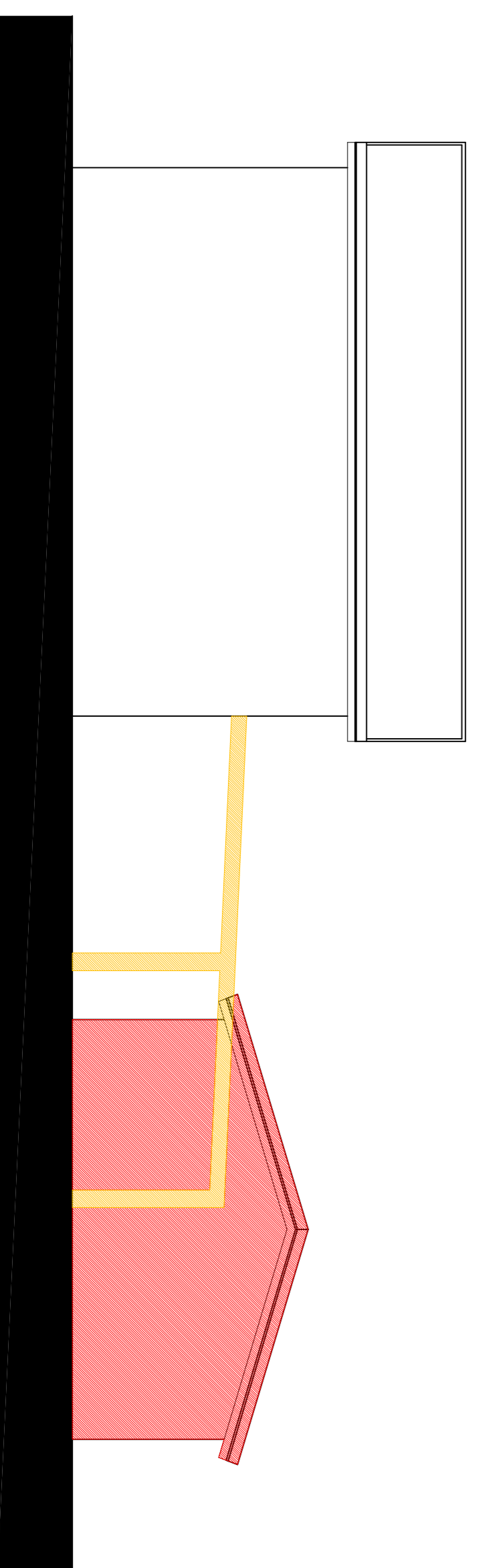

PROSPETTO EST