

COMUNE DI CORREGGIO
Provincia di Reggio Emilia

Comitenti
AZIENDA AGRICOLA
BORGINI VANDO & C
Via Mandro n. 13
42015 Correggio - RE-

Progettista
CARMASINOLI geom. ROSSELLA
Via S. Maria 10, N. 41
Tel. 0522 1698577 FAX 0522 1698576
CELL. 338 8421269

Spazio riservato all'Ufficio Tecnico

Descrizione dell'intervento e destinazione d'uso
PIANO DI SVILUPPO AZIENDALE
VIA MANDRO N. 13

| | | | | |
|----------------------------|------------------|--|-------------|----------------|
| FOGLIO N. 200/91/11-112 | N. Disegno 16 | Tipo area Terreno VARIANTE ROZETTA PSA FABBRICATO O INVIATO | scala 1/100 | Settembre 2018 |
| MISURE IN METRI 13x140 | |  | | |

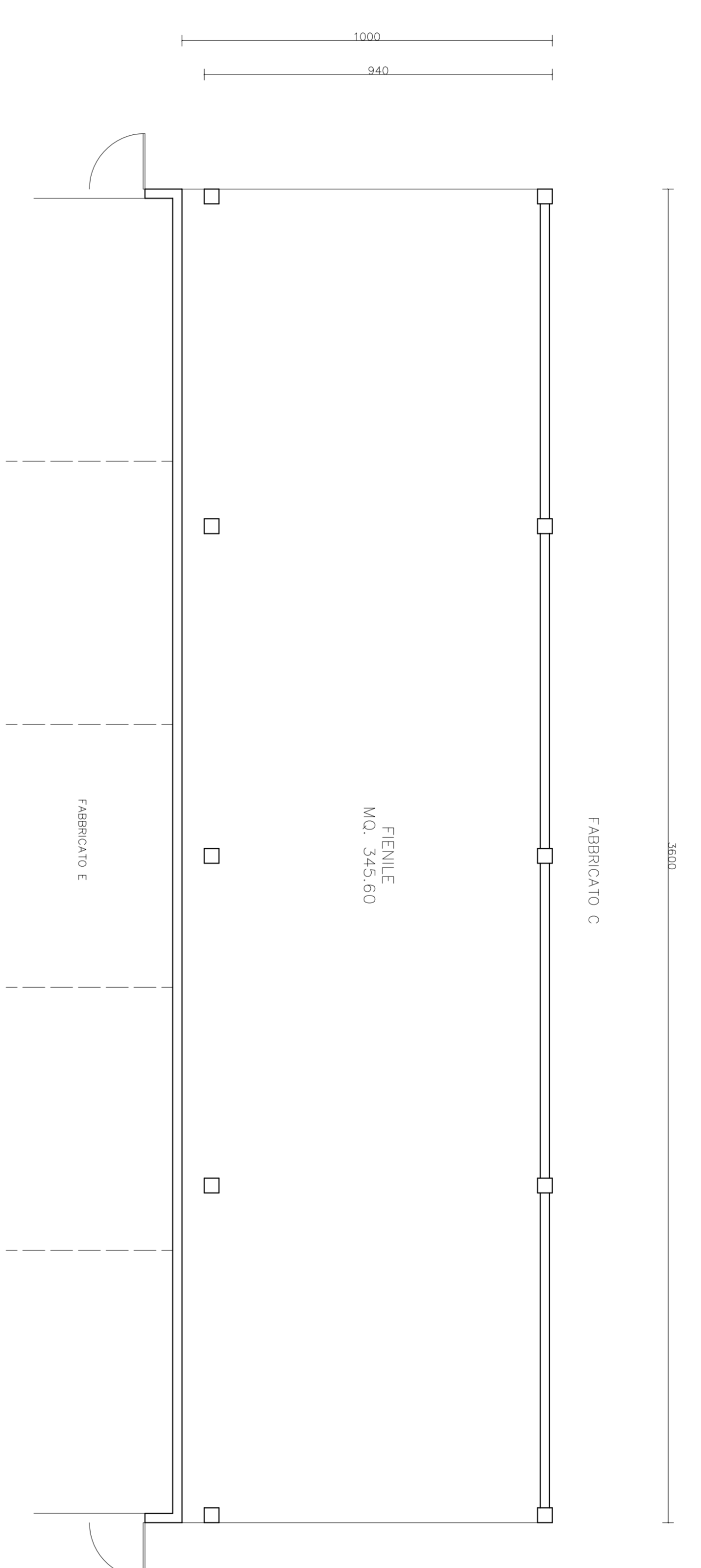

PIANO TERRA

| | |
|---|------------|
| FABBRICATO D: EDIFICIO IN CARICO ALL'AZIENDA AGRICOLA BORGINI VANDO & C | |
| CALCOLO DELLA SUPERFICIE A SERVIZIO DELL'AZIENDA AGRICOLA | |
| DESTINAZIONE | MQ SU |
| Fenile | 345,60 |
| TOTALE | 345,60 MQ. |

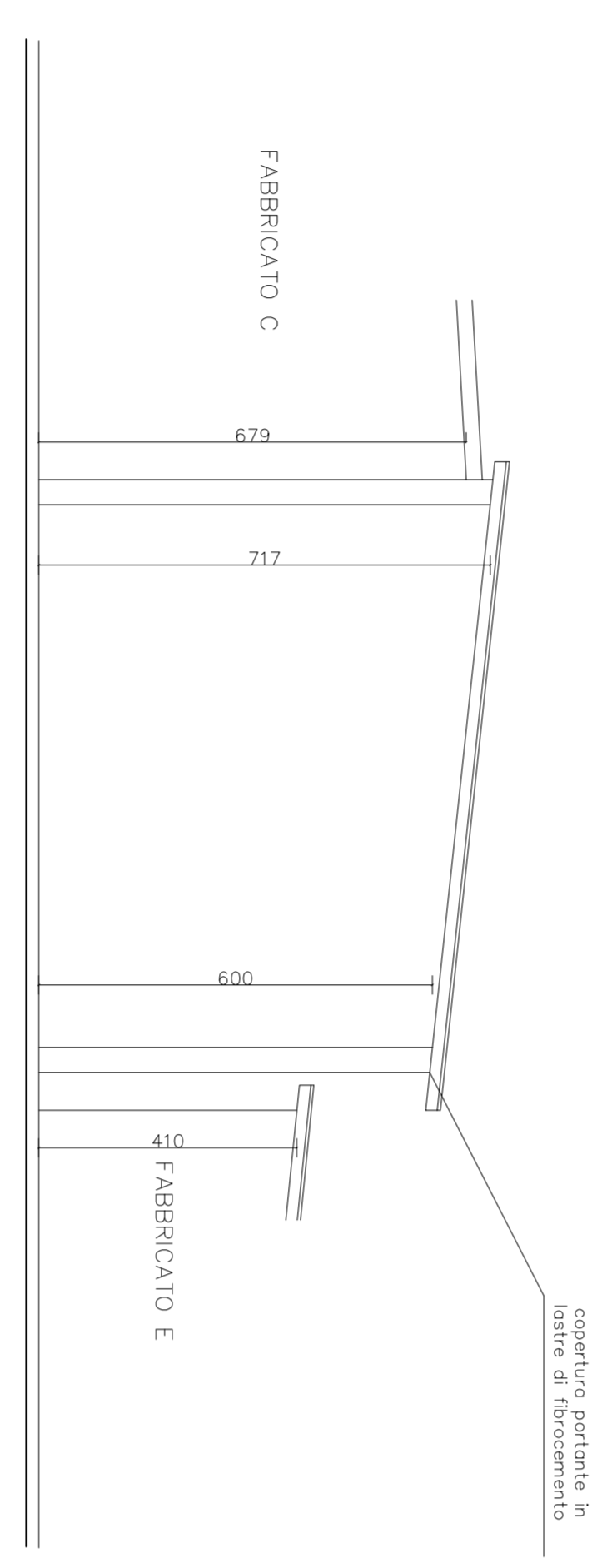

OVEST

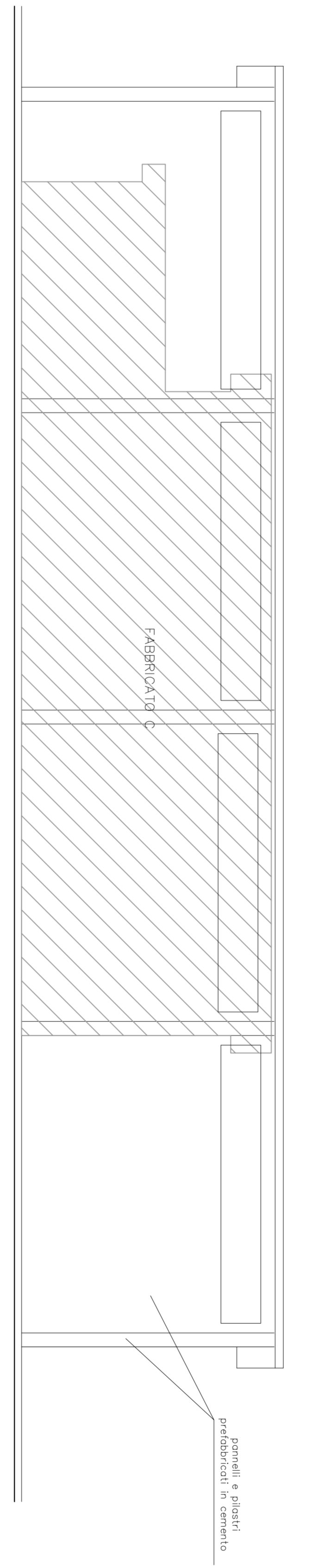

NORD

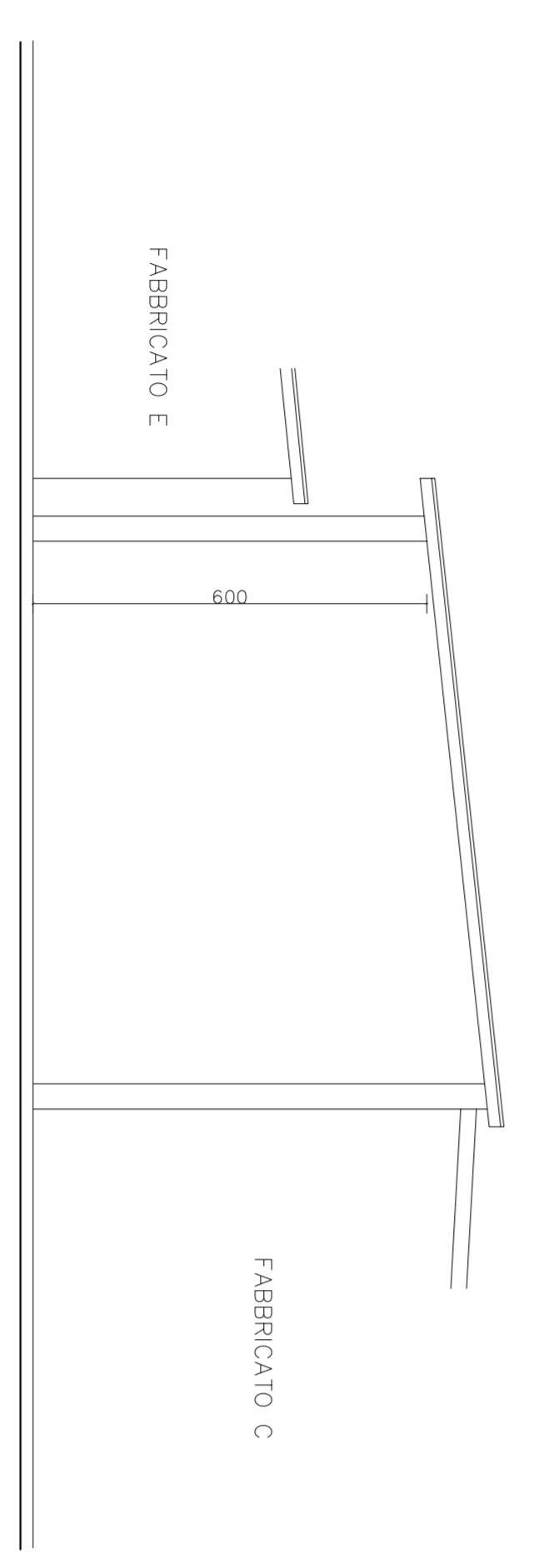

EST

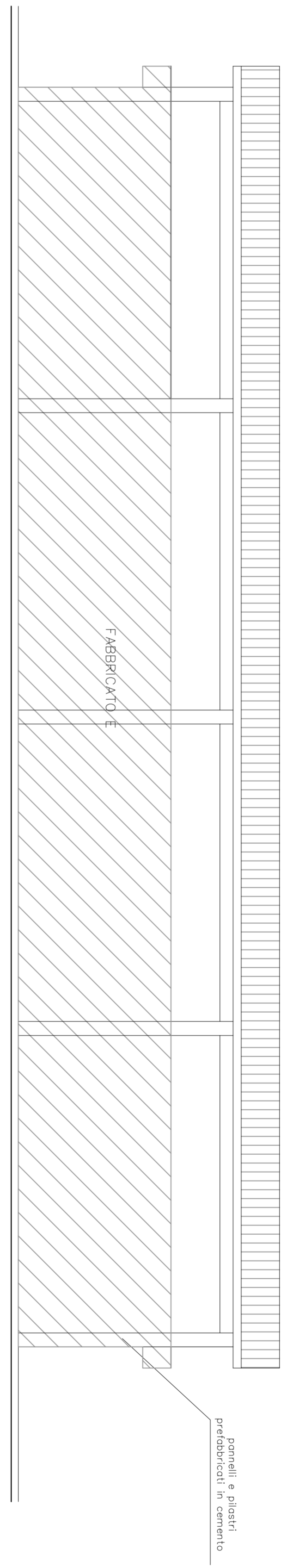

SUD