

COMUNE DI CORREGGIO
Provincia di Reggio Emilia

Committenti: Azienda Agricola BORGIANI VANDO & C
Via Mondello n. 13
42015 Correggio - RE-

Progettista: CARMIGNOLI geom. ROSSELLA
VIA STALINGRADO N. 14/C 42015 CORREGGIO - RE-
CELL. 339 8421289 FAX 0522 1698576

Spazio riservato all'Ufficio Tecnico

Descrizione dell'intervento e destinazione d'uso
PIANO DI SVILUPPO AZIENDALE
VIA MANDRISO N. 13

PRODOTTO DA
27/09/2018
31/03/2019
2020/21/03/2024
2025/26/03/2028
2029/30/03/2031
31/03/2034
31/03/2037
31/03/2040
31/03/2043
31/03/2046
31/03/2049
31/03/2052
31/03/2055
31/03/2058
31/03/2061
31/03/2064
31/03/2067
31/03/2070
31/03/2073
31/03/2076
31/03/2079
31/03/2082
31/03/2085
31/03/2088
31/03/2091
31/03/2094
31/03/2097
31/03/2100

N. Edificio
17

Titolo del titolo
COME DA PSA APPROVATO

FABBRICATO E

scala: 1:100

Disegnato
Zacchetti 2018

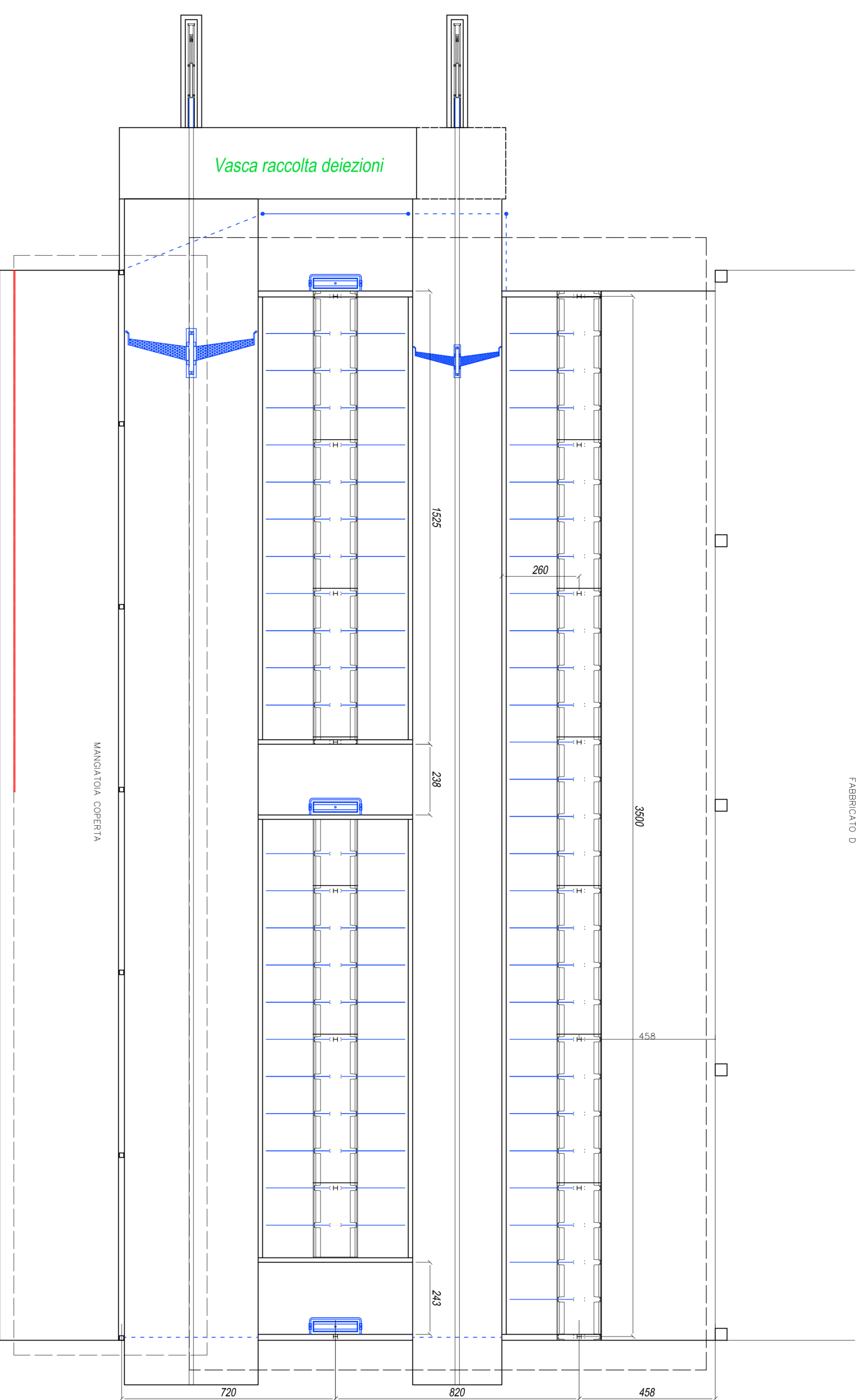

PIANIMETRIA GENERALE ALLESTIMENTO



PROSPETTO SUD

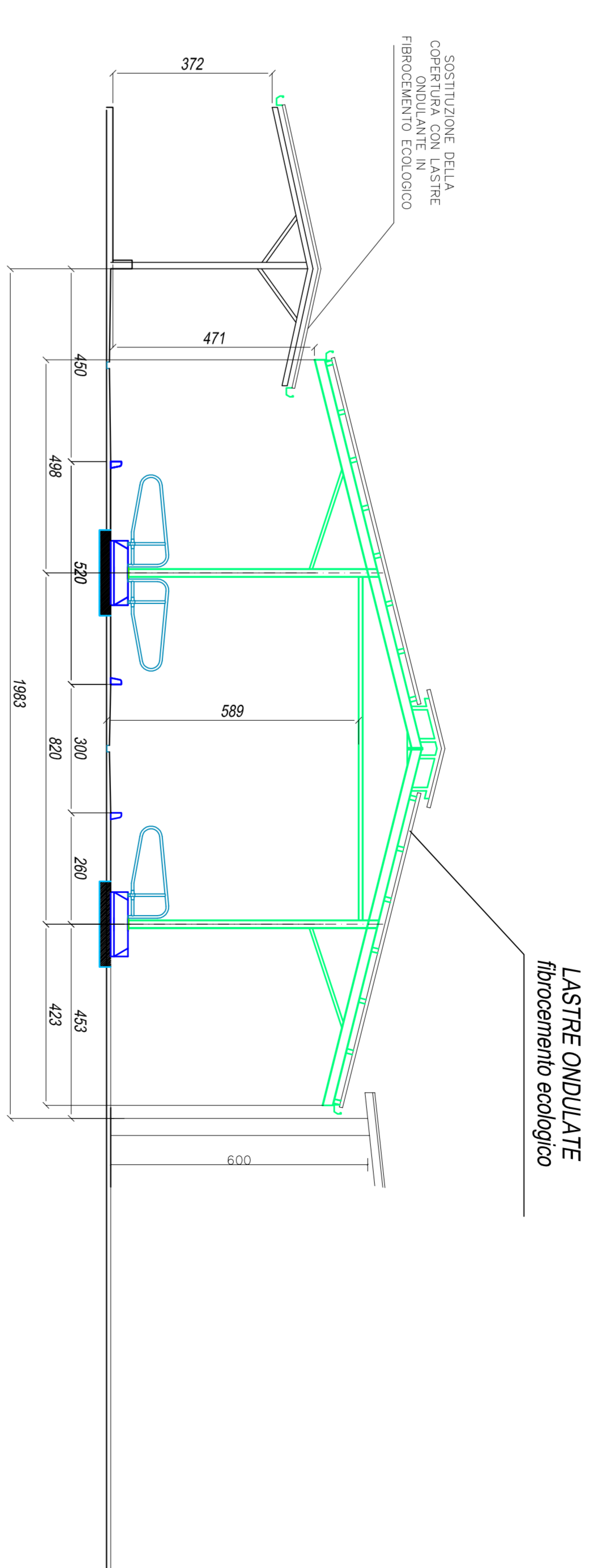

SEZIONE TRASVERSALE

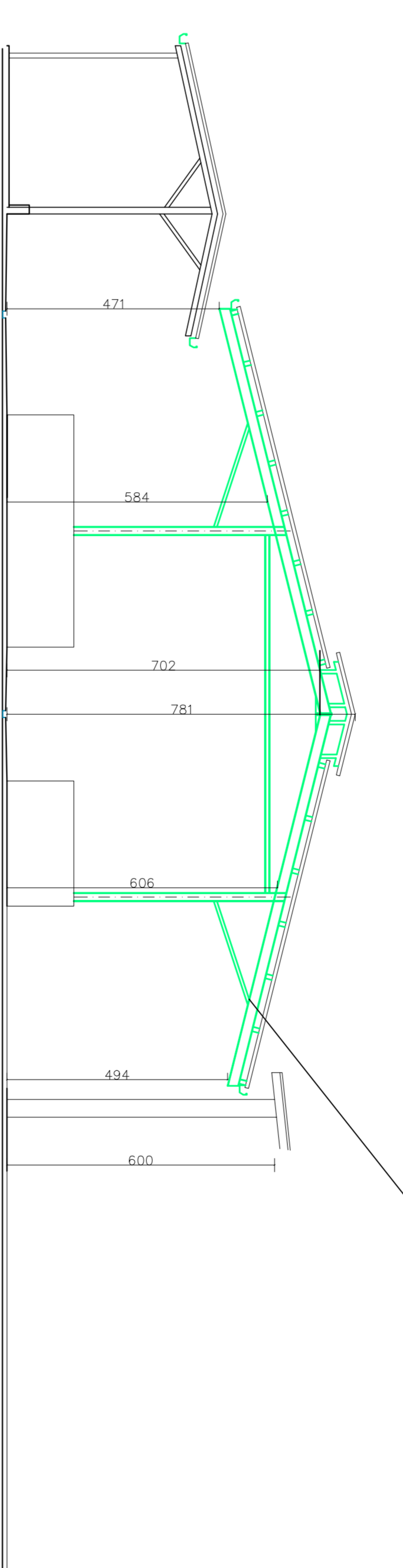

PROSPETTO EST

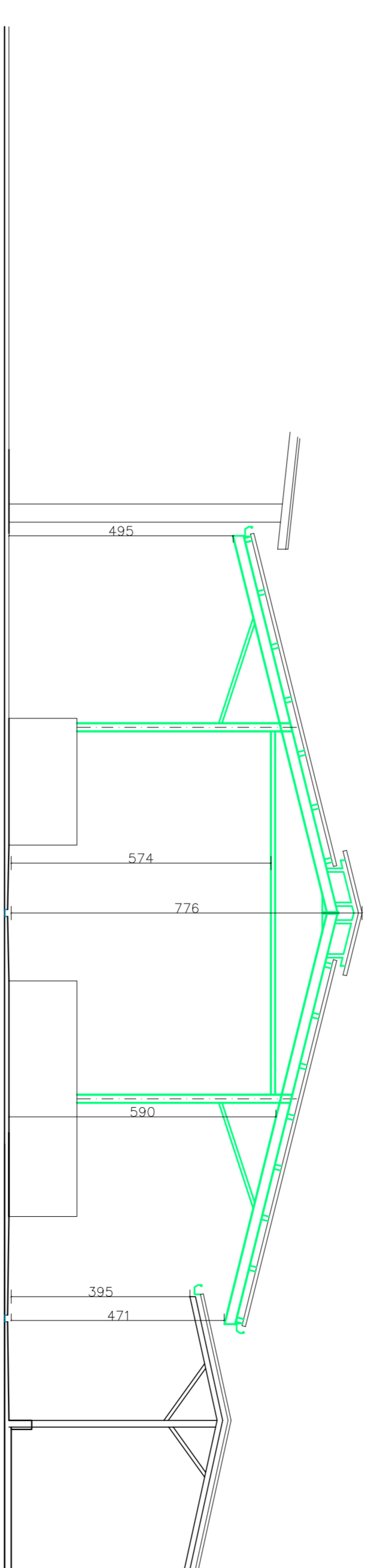

PROSPETTO OVEST