

COMUNE DI COREGGIO
 Provincia di Reggio Emilia

Comune di
AGRIPIA AGRICOLA
 BORCONI VANDO & C
 Via Marconi n. 13
 43015 Correggio -RE-

Progettista
CARADINOI gen. ROSELLA
 VIA STALINGRADO N. 14/C 42015 COREGGIO -RE-
 CELL. 338 8421269

Spazio riservato all'Ufficio Tecnico

Procedura urbanistica e autorizzativa. **PLANO DI SVILUPPO AGRICOLA**
 n. 45/05 del 28/07/1999

COGNOME NOME IN DOTAZIONE
 FABBRICATO F. FABBRICATO F.
 VALNANTE ROVETTA PISA
 scala 1/1000
 Isp. n. 2024/10/02

ALCANTARA

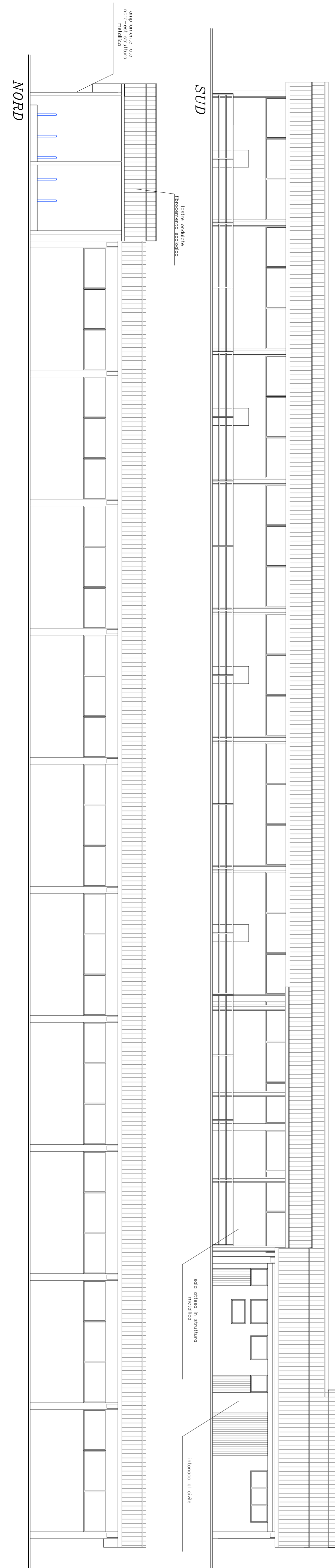
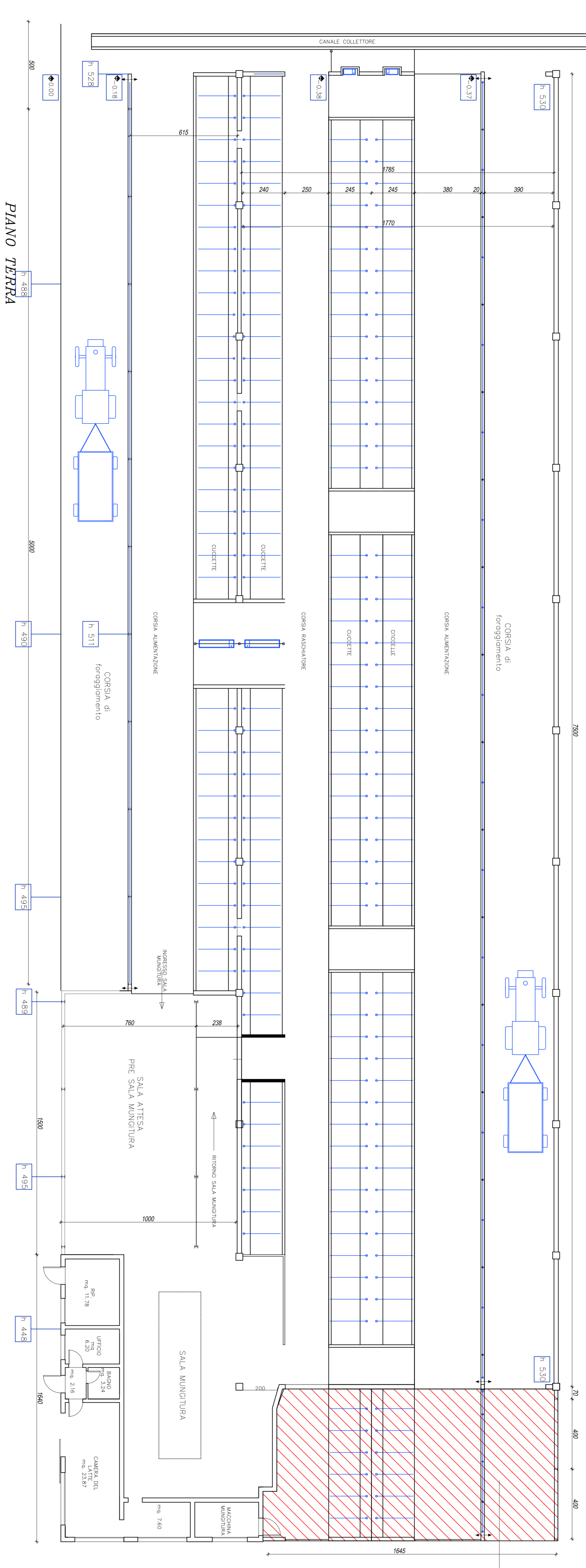

REGIONE DI
 AGRICOLA DI RICOGLTO

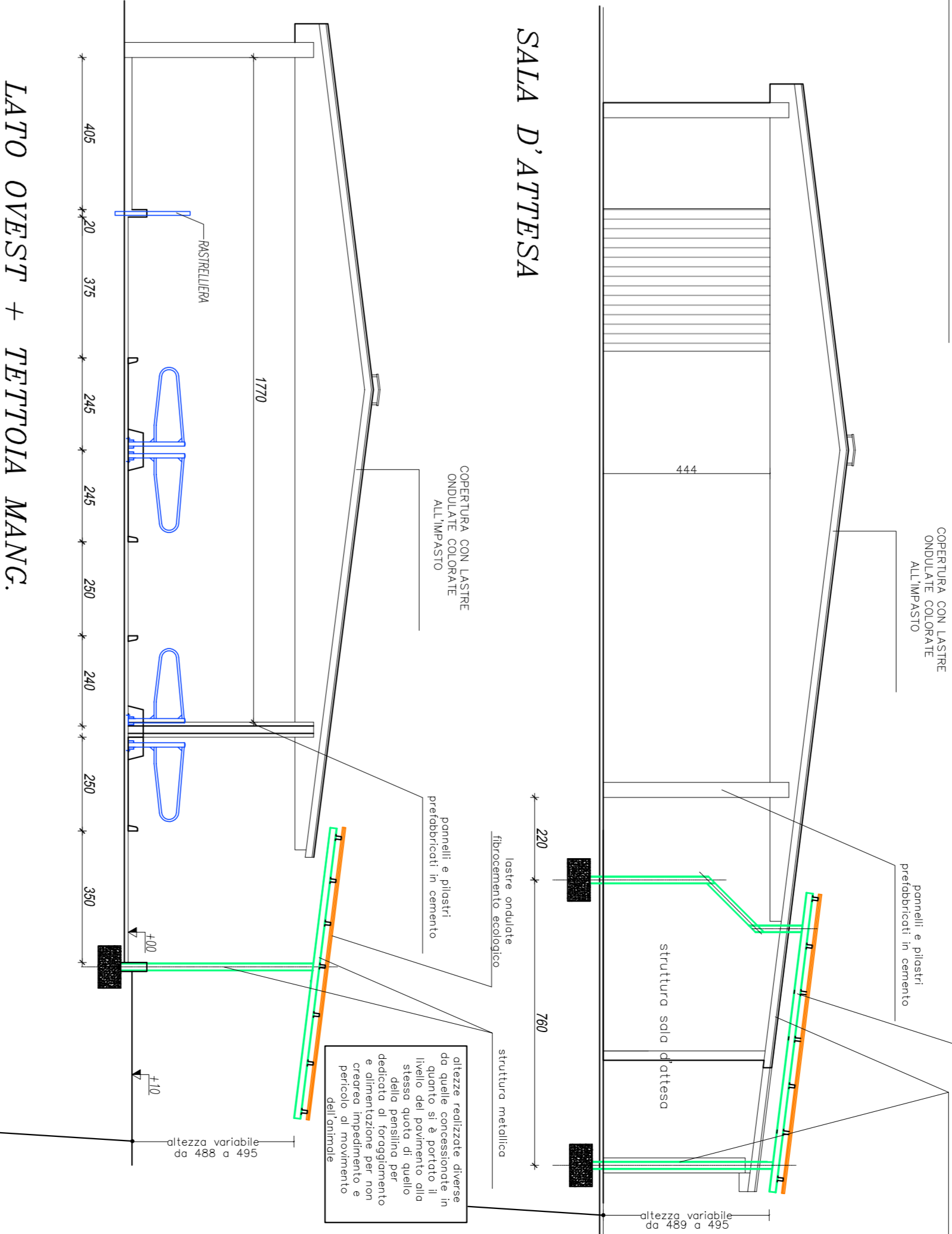

FABBRICATO F. EDIFICIO IN CARICO ALL'azienda AGRICOLA BORCONI VANDO & C
 CALCOLO DELLA SUPERFICIE A SERVIZIO
 DELL'azienda AGRICOLA

DESTINAZIONE	NO SU
campimento stalla in	139,86
prospetto	

NO SU	1850,00
area d'uso v. mangiuria	246,00
ripositorio	11,74
ufficio	4,20
camerinetto	2,16
comarto toilette	23,97
TOTALE	2165,25 MQ.

di cui mq. 319,25 in utilizzo anche all'azienda Agricola
 Bordoni Laura