

PIANO DI PREFATTIBILITA' EDILIZIA



RISTRUTTURAZIONE MEDIANTE DEMOLIZIONE E RICOSTRUZIONE A PARTITA DI VOLUME DEL FABBRICATO DI CIVILE ABITAZIONE E RELATIVI ACCESSORI IN VIA ERBOSA N. 2, FRAZIONE LEMIZIONE

Committente:

Soncini Mauro

Via Erbosa n. 13

42015 Correggio (RE)

Berselli Graziella

Via Erbosa n. 13

42015 Correggio (RE)

Progettista:

CATTANI Geom. LORENZO

Via Ducazzano, 63/D

42015 - Correggio

Tel. e Fax: 0522 - 686737

email: geom.cattani@libero.it

Cod. Fisc. C.T.T. 04259001028

Spazio riservato all'ufficio tecnico

Oggetto	Scala	Data	TAV N°
STATO ATTUALE: PIANTE, PROSPETTI, SEZIONI	1 : 100	Novembre 2018	02

Il progettista, a norma di legge, si riserva la proprietà di questo disegno, con relativi e relativi elaborati di studio e di sviluppo, nonché a tutti i diritti concernenti, anche la sua utilizzazione.

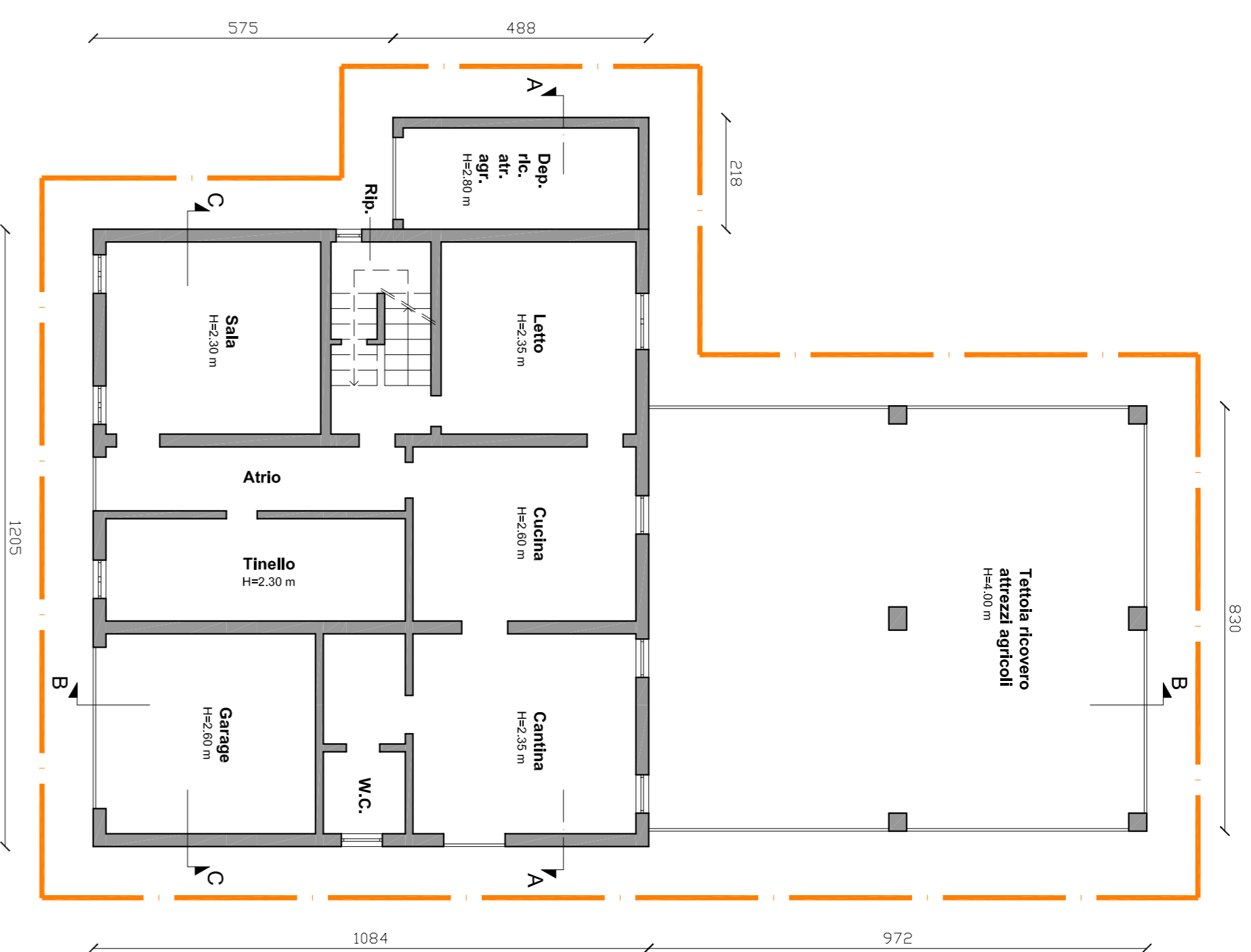

PIANO TERRA

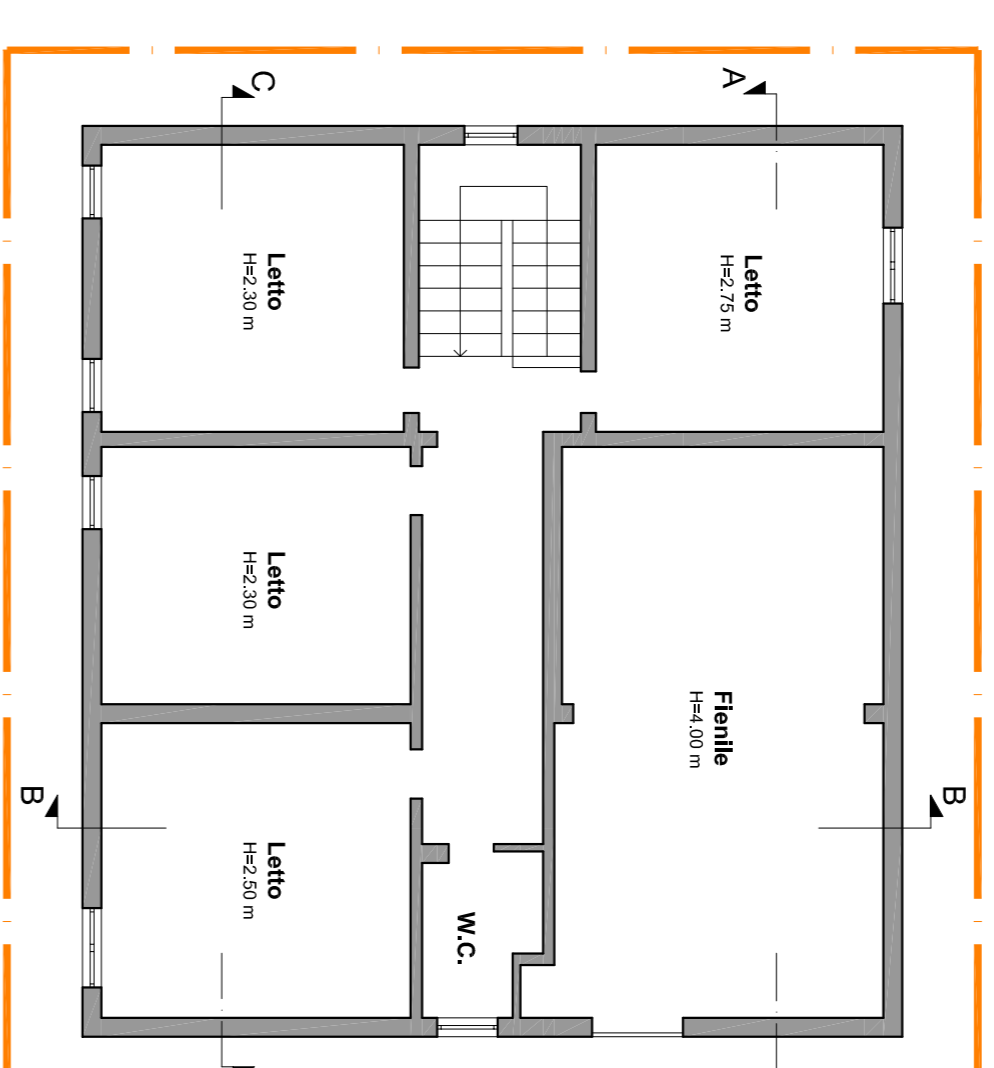

PIANO PRIMO

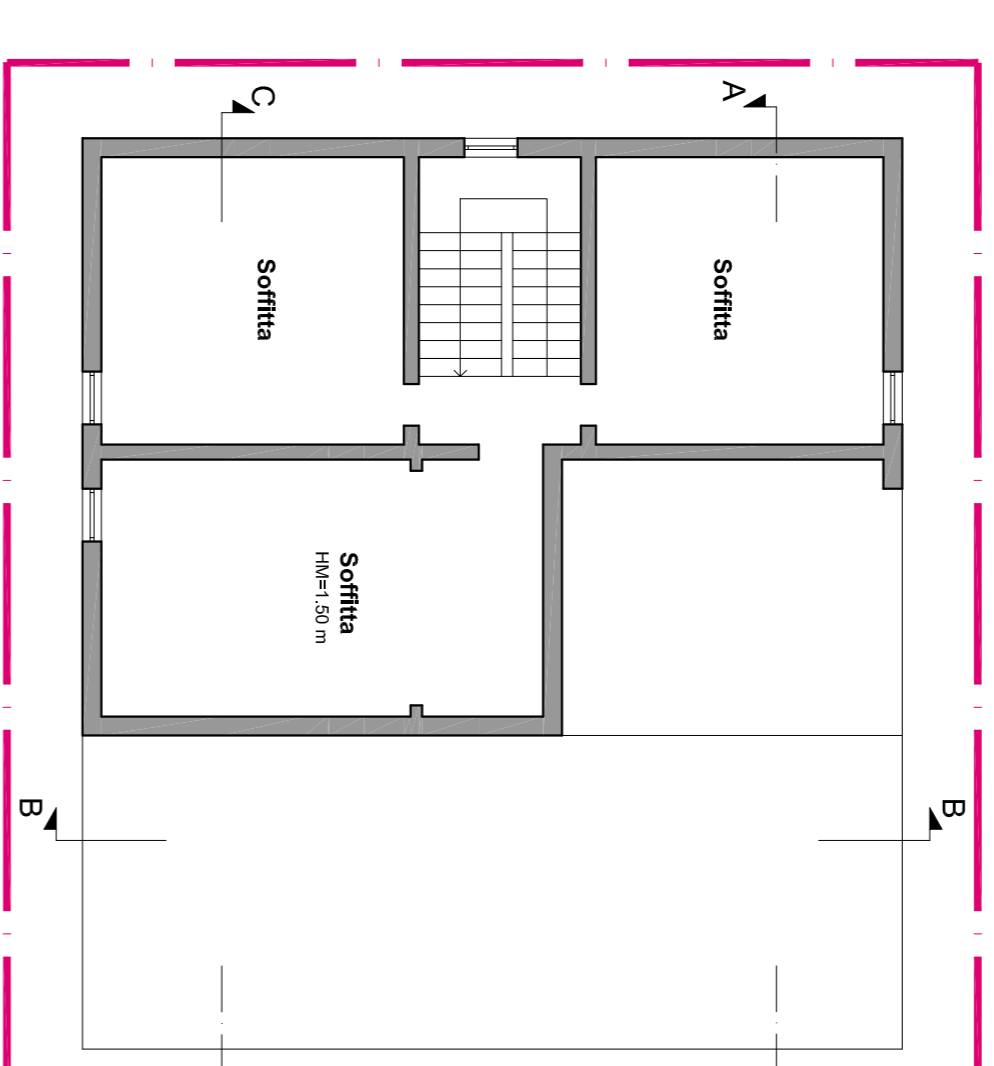

PIANO SECONDO

CONCESSIONE IN SANATORIA N. 775 ED ABITABILITA' DEL
08/11/1989
COME DA DENUNCIA CATASTALE DEL 08/07/1994 AL PROT. N.
83292

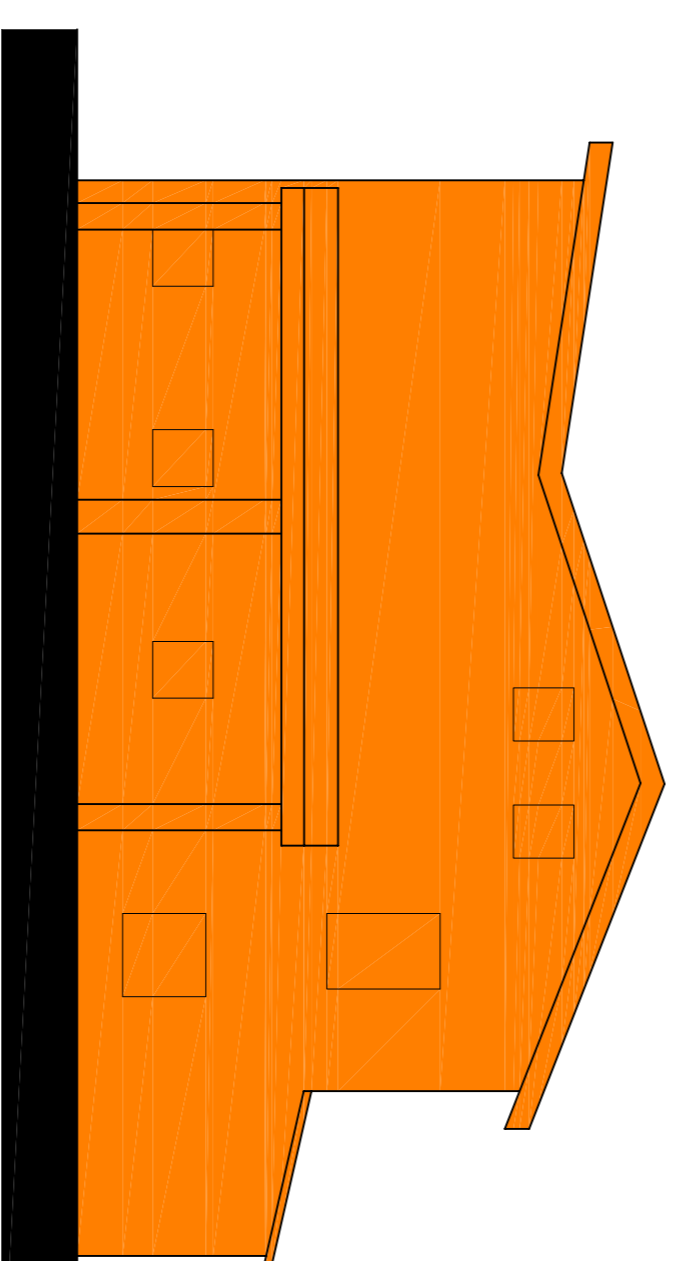

PROSPETTO NORD

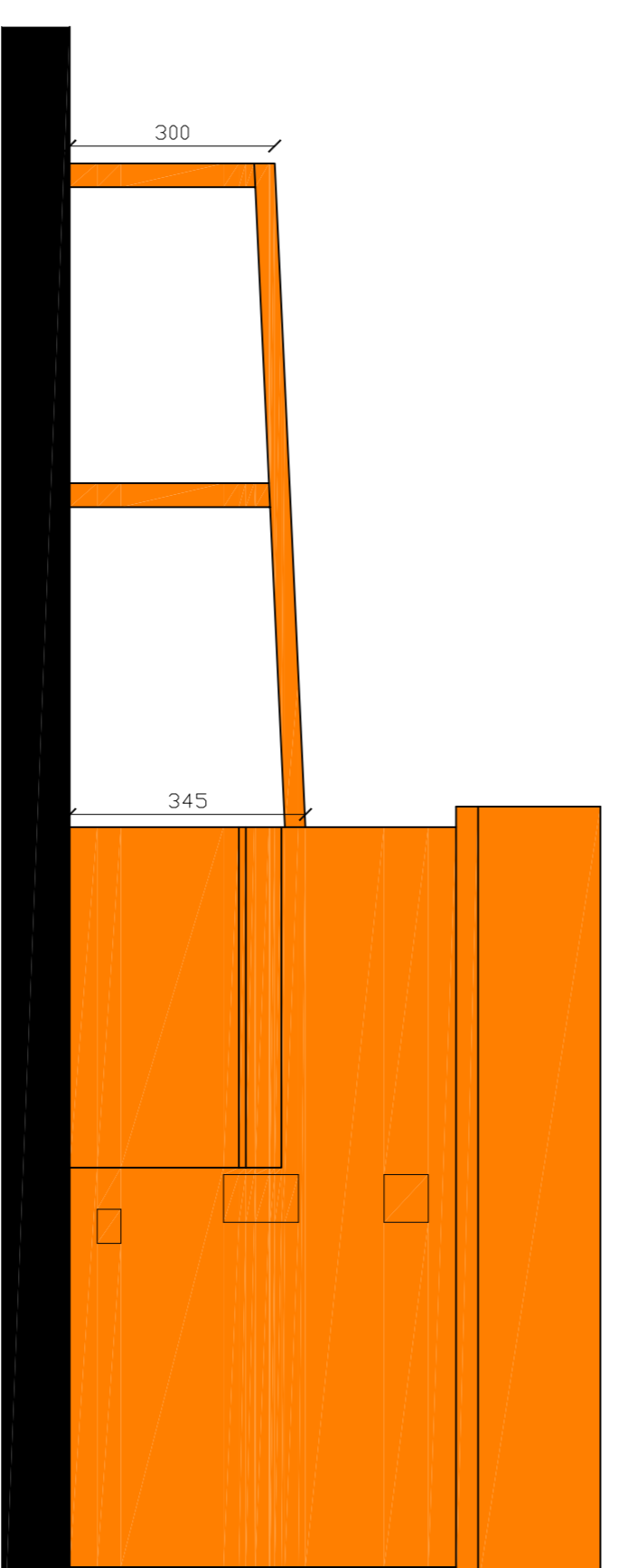

PROSPETTO OVEST

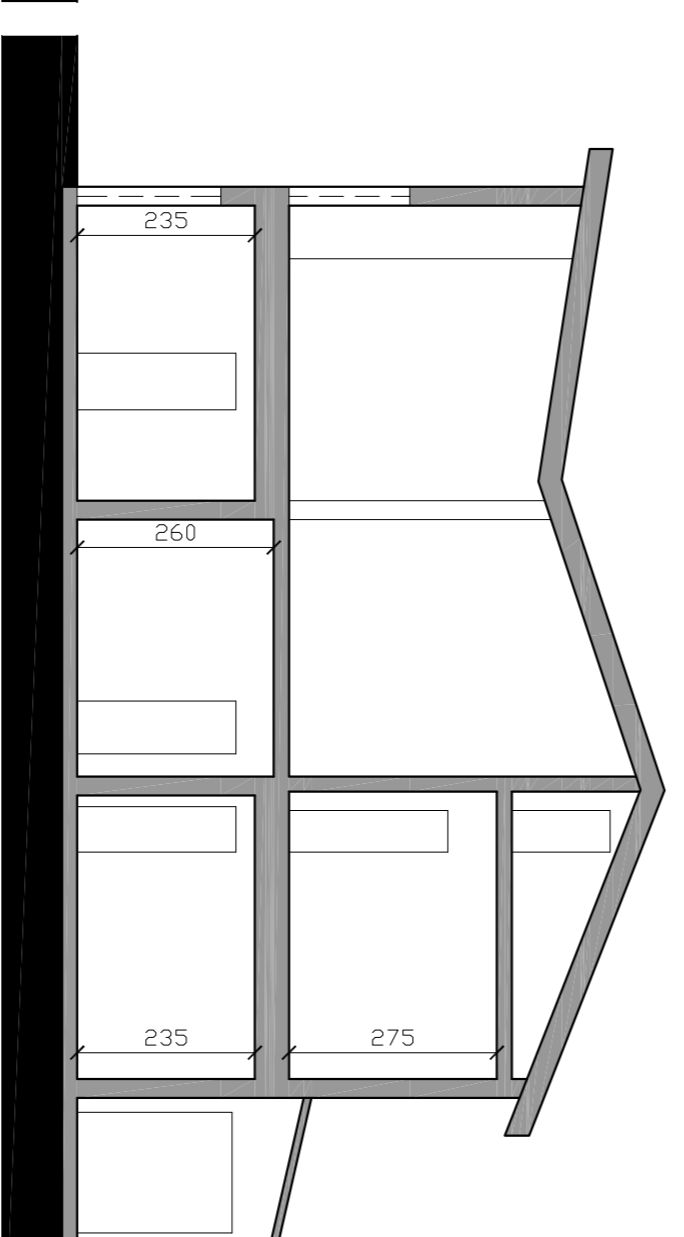

SEZIONE A-A

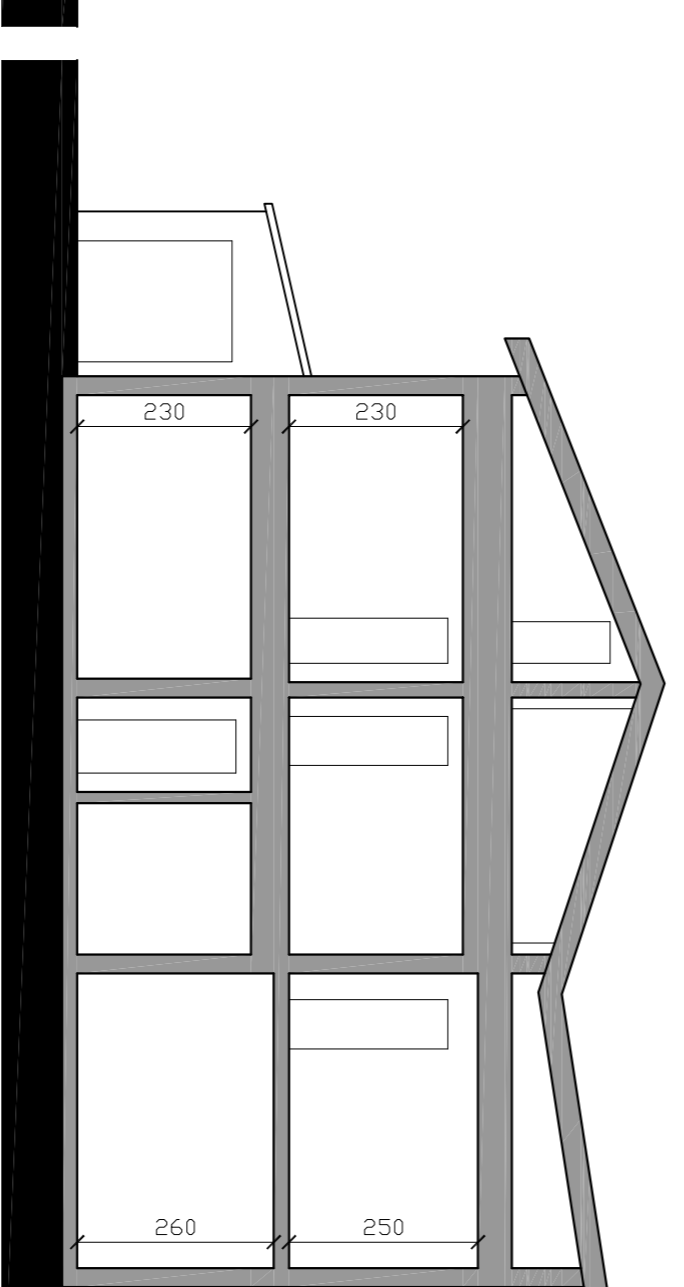

SEZIONE C-C

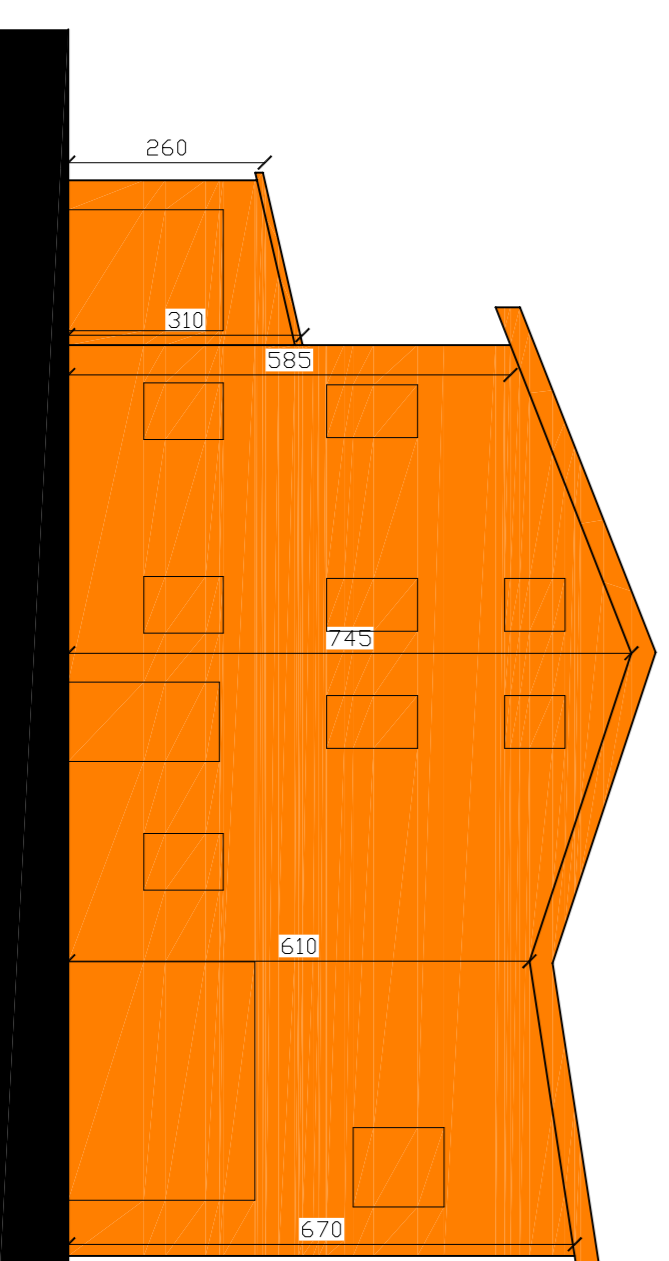

PROSPETTO SUD

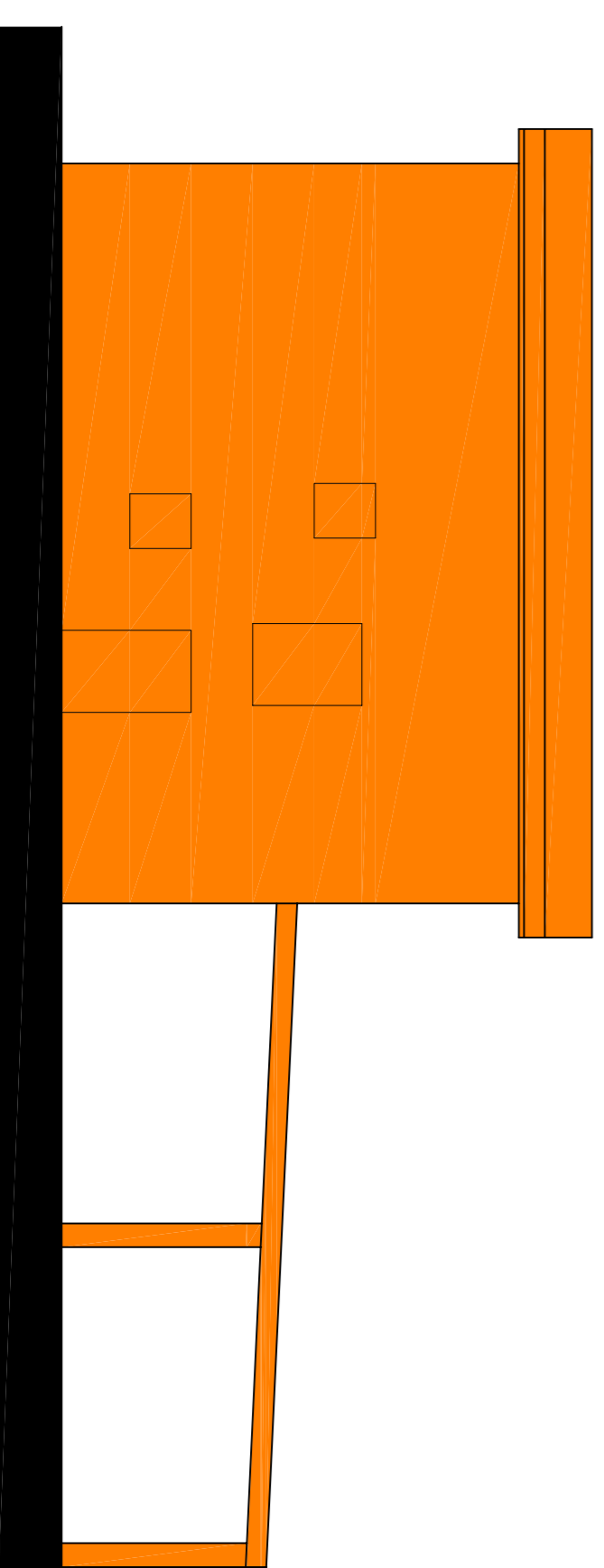

PROSPETTO EST

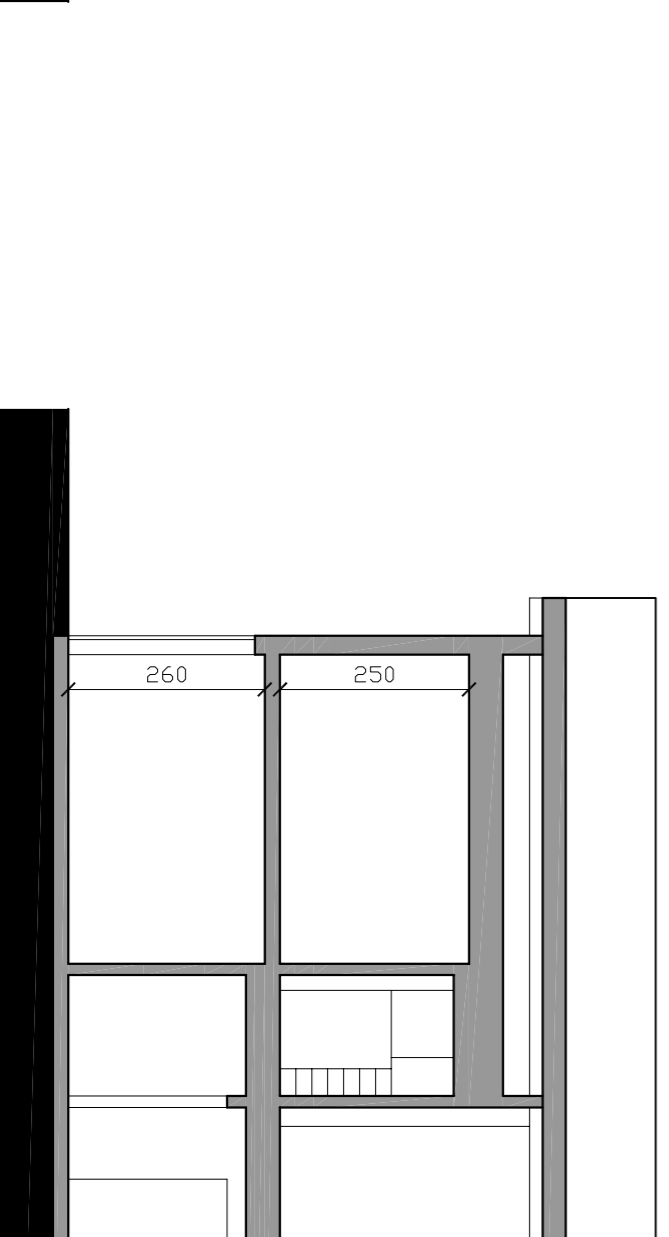

SEZIONE B-B