



RISTRUTTURAZIONE MEDIANTE DEMOLIZIONE E RICOSTRUZIONE A  
PARITA' DI VOLUME DEL FABBRICATO DI CIVILE ABITAZIONE E RELATIVI  
ACCESSORI IN VIA ERBOSA n. 2, FRAZIONE LEMIZIONE

Committente:

Soncini Mauro

Via Ferrara n. 13  
42015 Correggio (RE)

Berselli Grazia

42015 Correggio (RE)

Progettista:

CATTANI Geom. LORENZO

Via Pinzocchino, 63/D  
42015 Correggio (RE)  
Tel. 0522/4009977  
744101511  
e-mail: [geometra@catcattani.com](mailto:geometra@catcattani.com)  
Cod. Fisc. CTT 0265504 0228

Spazio riservato all'ufficio tecnico

Oggetto:  
PROGETTO:  
PROSPETTI, SEZIONI

Scala:  
1 : 1 0 0

Data:  
Novembre  
2018

TAV. N.°  
06

Il progettista, a norma di legge, attesta la propria qualifica, con relativi a obblighi di rispondibilità e di onorabilità, secondo la sua specializzazione.



PROSPETTO NORD

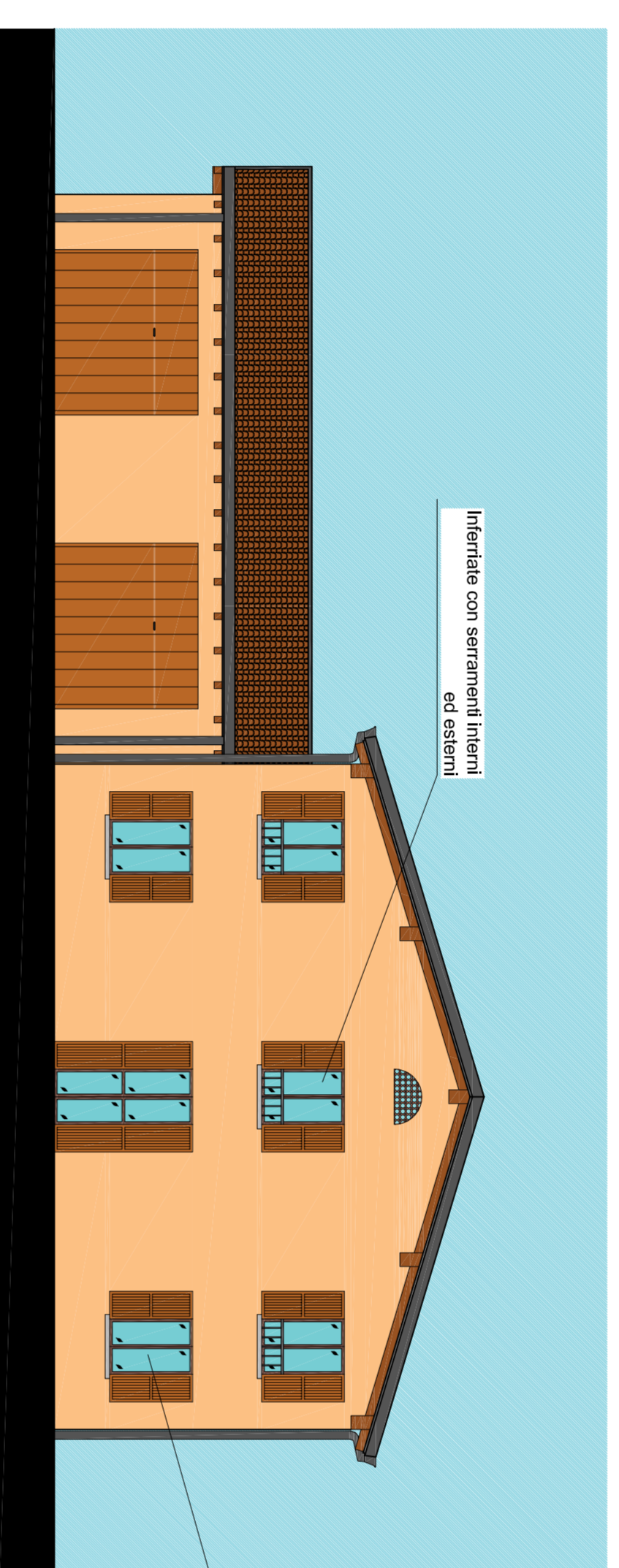

PROSPETTO SUD

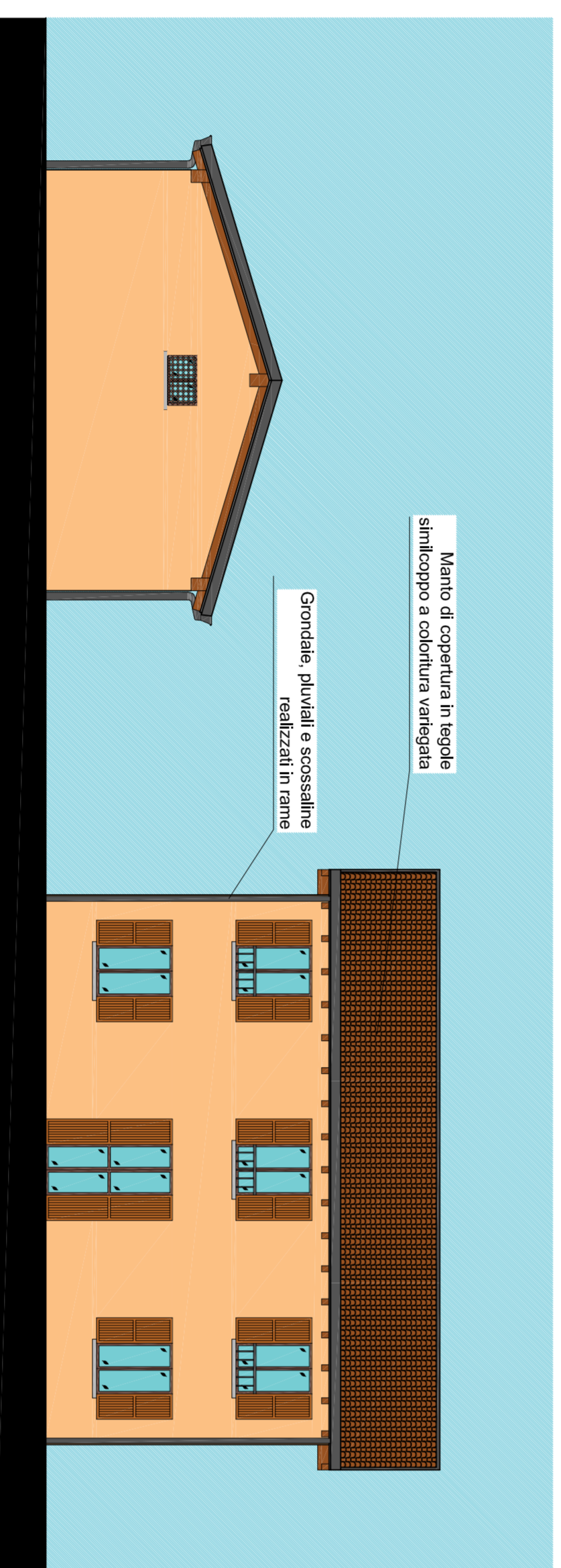

PROSPETTO OVEST

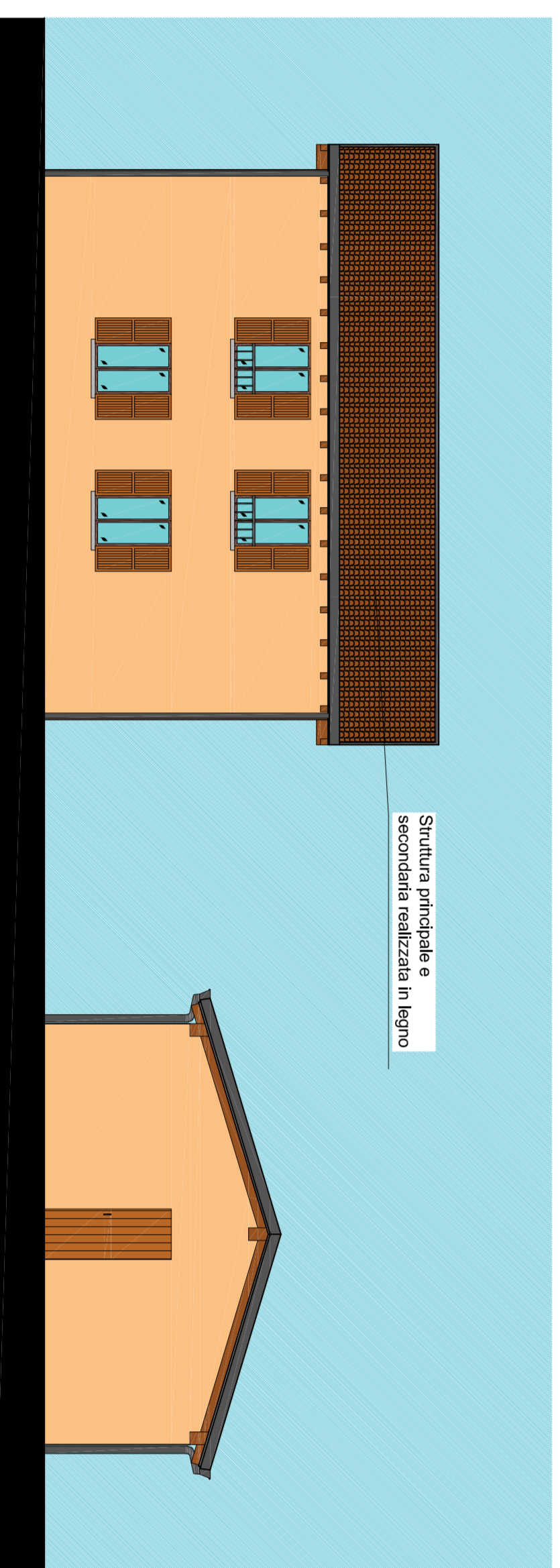

PROSPETTO EST

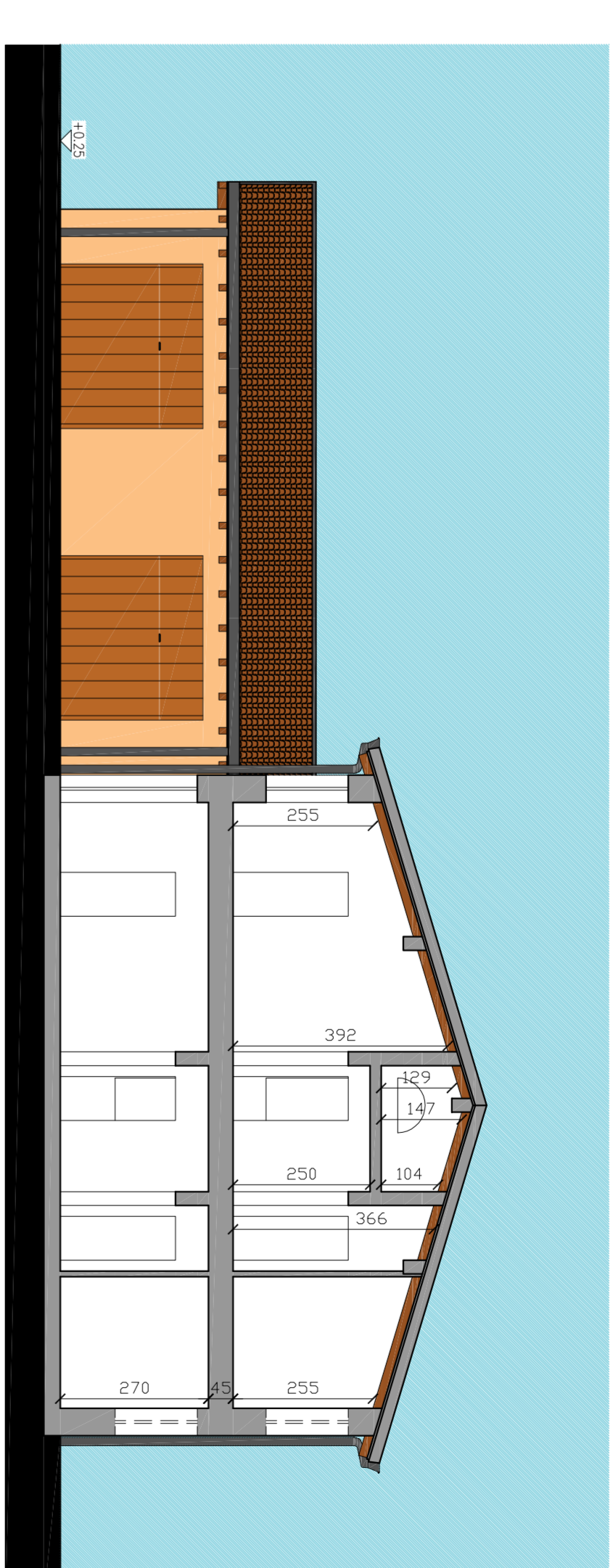

SEZIONE A-A

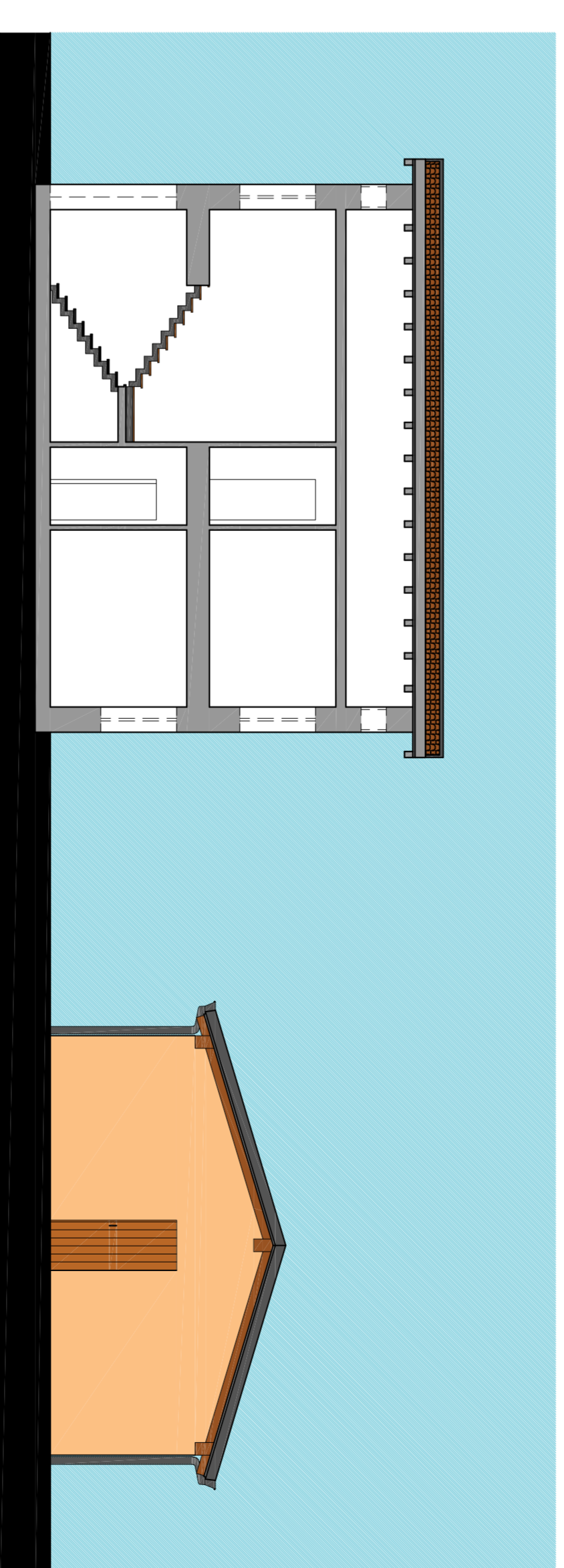

SEZIONE B-B

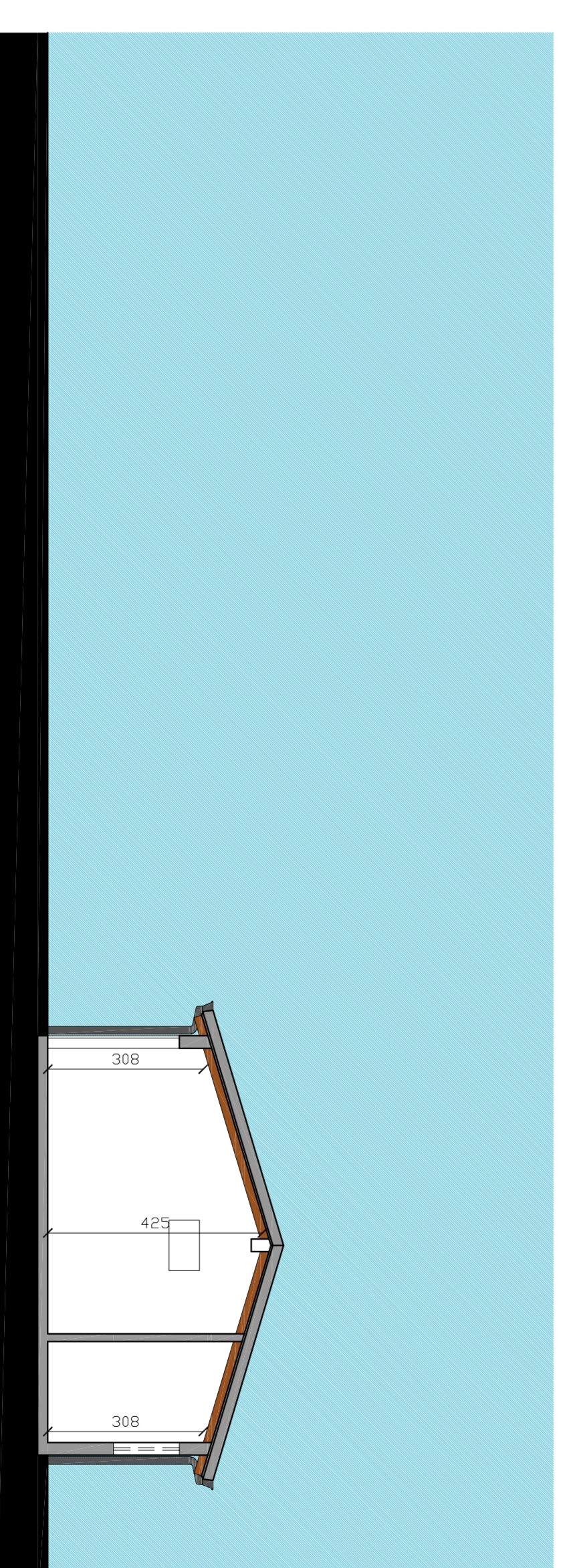

SEZIONE C-C