

COMUNE DI CORREGGIO
Provincia di Reggio Emilia

Comune di CORREGGIO
BORGANI LAURA
Via Manlio n. 13
42015 Correggio -RE-
Progettato dal Ing. ROSSA
VA STANGARDO N. 14/C 42015 CORREGGIO -RE-
TEL. 0522 868577 FAX 0522 198576
CELL. 338 842189

Spazio riservato all'Ufficio Tecnico

Operatore dell'Intervento e destinazione d'uso
PIANO DI STALLINGO AZIENDALE
VIA MANLIO N. 13

PROGETTO N. 332
S.S. 558
STATO DI PROGETTO
FABBRICATO F.

Scala 1:100
Luglio 2018

Indirizzo oggetto della pratica

PIANO TERRA

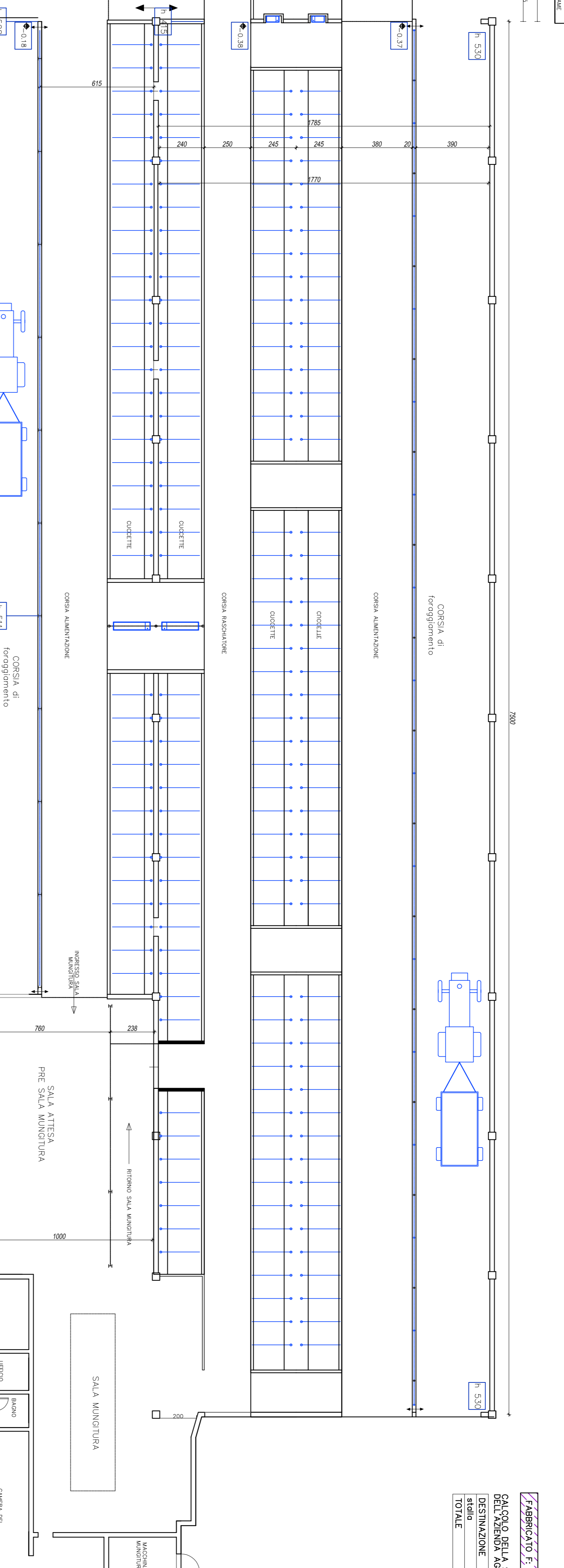
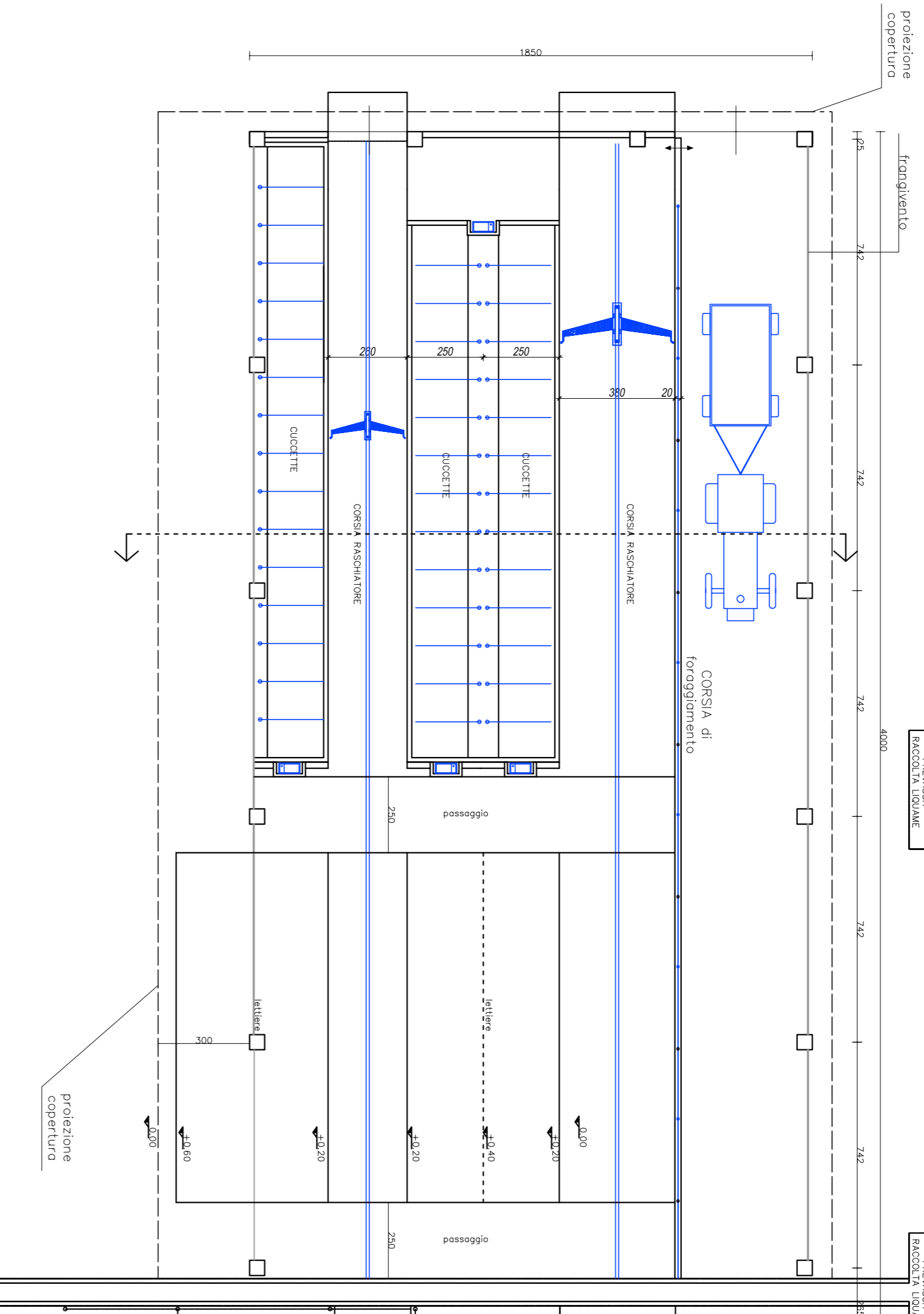

FABBRICATO F. 1° IMPIANO IN CARICO ALL'AZIENDA AGRICOLA SOCIETA' LAURA

RILASCIO DELLA SUPERFICIE A SERVIZIO	
DESTINAZIONE	MO SU
AREA	736,50
TOTALE	736,50

ESISTENTE LATO OVEST + TETTOIA MANC.

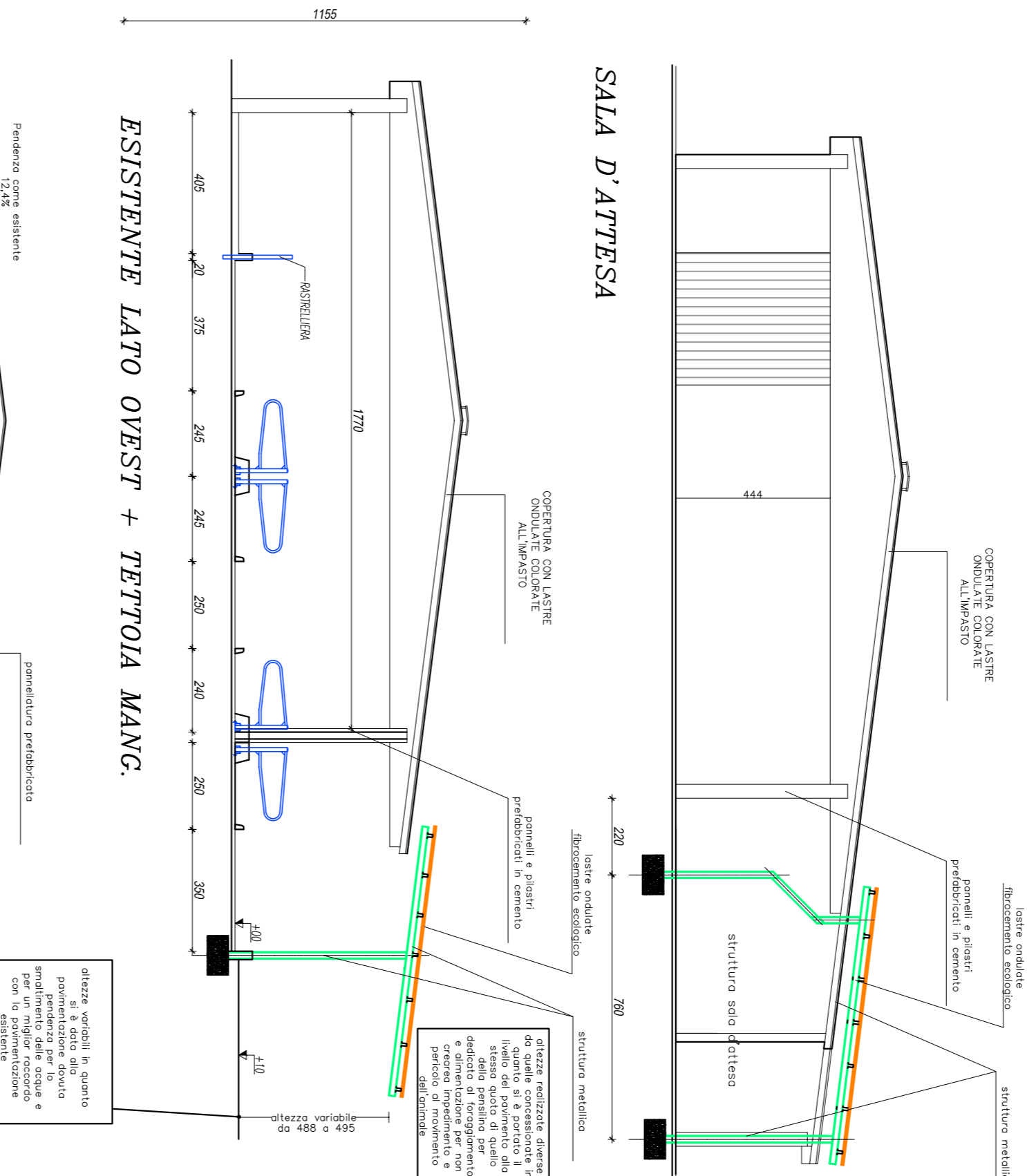

PROSPETTO OVEST

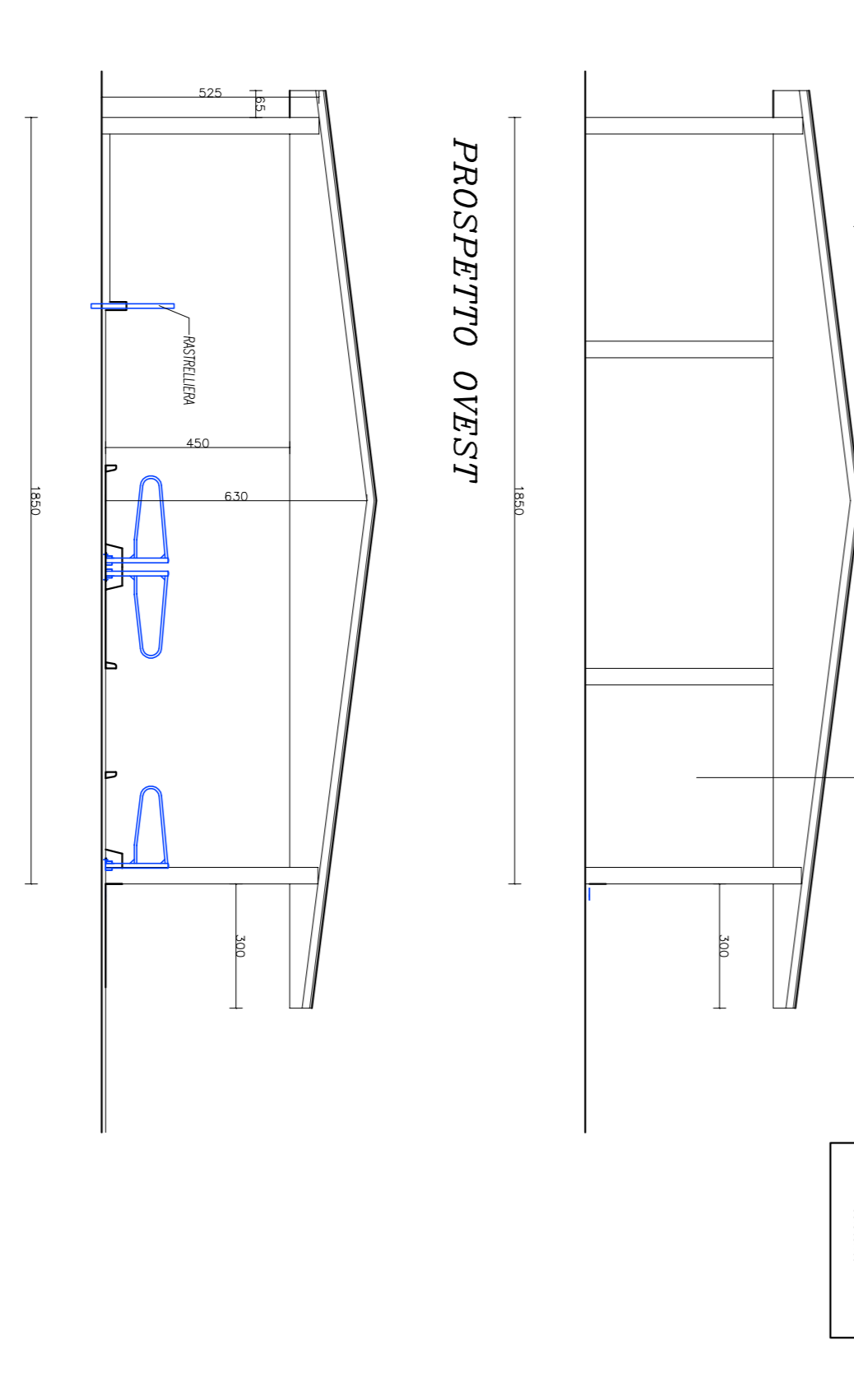

SEZIONE PARTE NUOVO FABBRICATO

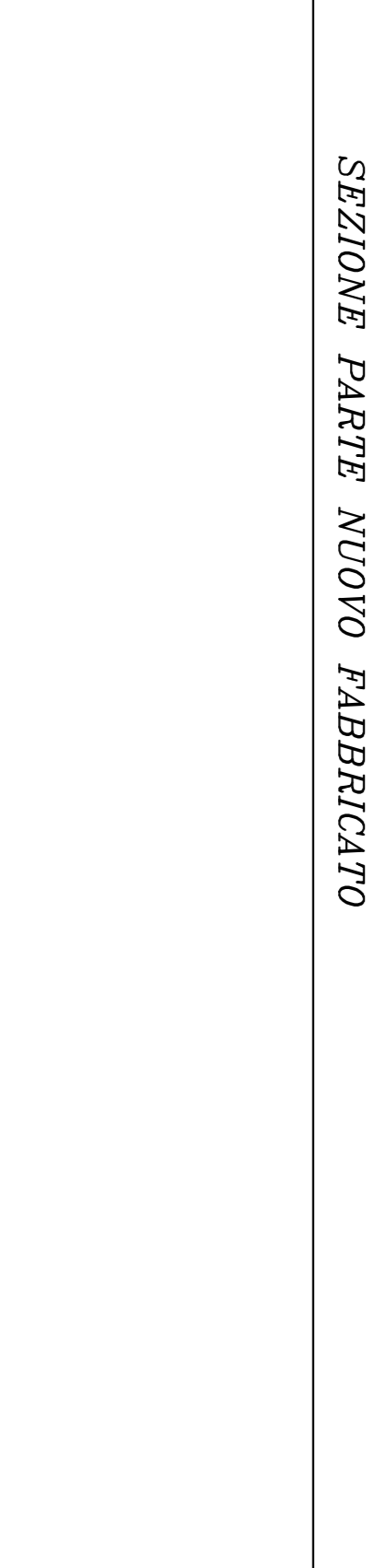

NORD

SUD