

COMUNE DI CORREGGIO
Provincia di Reggio Emilia

Commenti:
CANTIERE FABBRICAZIONE
BORGHINI VANDO & C
VIA Mandro n. 13
42015 Correggio - RE -
42015 Correggio - RE -
Progettista:
ING. ROSSI GIUSEPPE
VIA STALLINGERA N. 14/C
42015 CORREGGIO - RE -
TEL. 0522 1698577 FAX 0522 1698576
CELL. 338 8421289

Spazio riservato all'Ufficio Tecnico

Descrizione dell'intervento e destinazione d'uso
PIANO DI SVILUPPO AZIENDALE
VIA MANDRO N. 13

13 FABBRICATO 4
Titolo della tavola:
VARIAZIONE ADUTTIVA PSA
FABBRICATO A INVAIATO
scale 1:100
Dimensione foglio
1090 x 16
272 x 113 x 134
1990 28-10

FABBRICATO A: EDIFICIO IN CARICO ALL'AZIENDA AGRICOLA BORGHINI VANDO & C
DELLA AZIENDA AGRICOLA
DEL COMUNE DI CORREGGIO
E' CONFINATA A SERVIZIO
DELLO SVILUPPO AZIENDALE

DESTINAZIONE	mq SU	mq SI
soggiorno	24,48	63,57
ingresso	29,87	124,38
bagno	6,00	100,87
colonna	34,07	23,52
colonna 56,78 x 60%	12,87	53,13
soggiorno	16,38	118,94
camera	12,16	38,86
ingresso disimpegno	13,35	17,45
cucina	12,87	19,04
bagno	4,76	21,41
TOTALE	166,81 MQ.	10,57

rimessa	299,27	353
scoda 5,88 x 60%	353	920,06 MQ.
TOTALE		

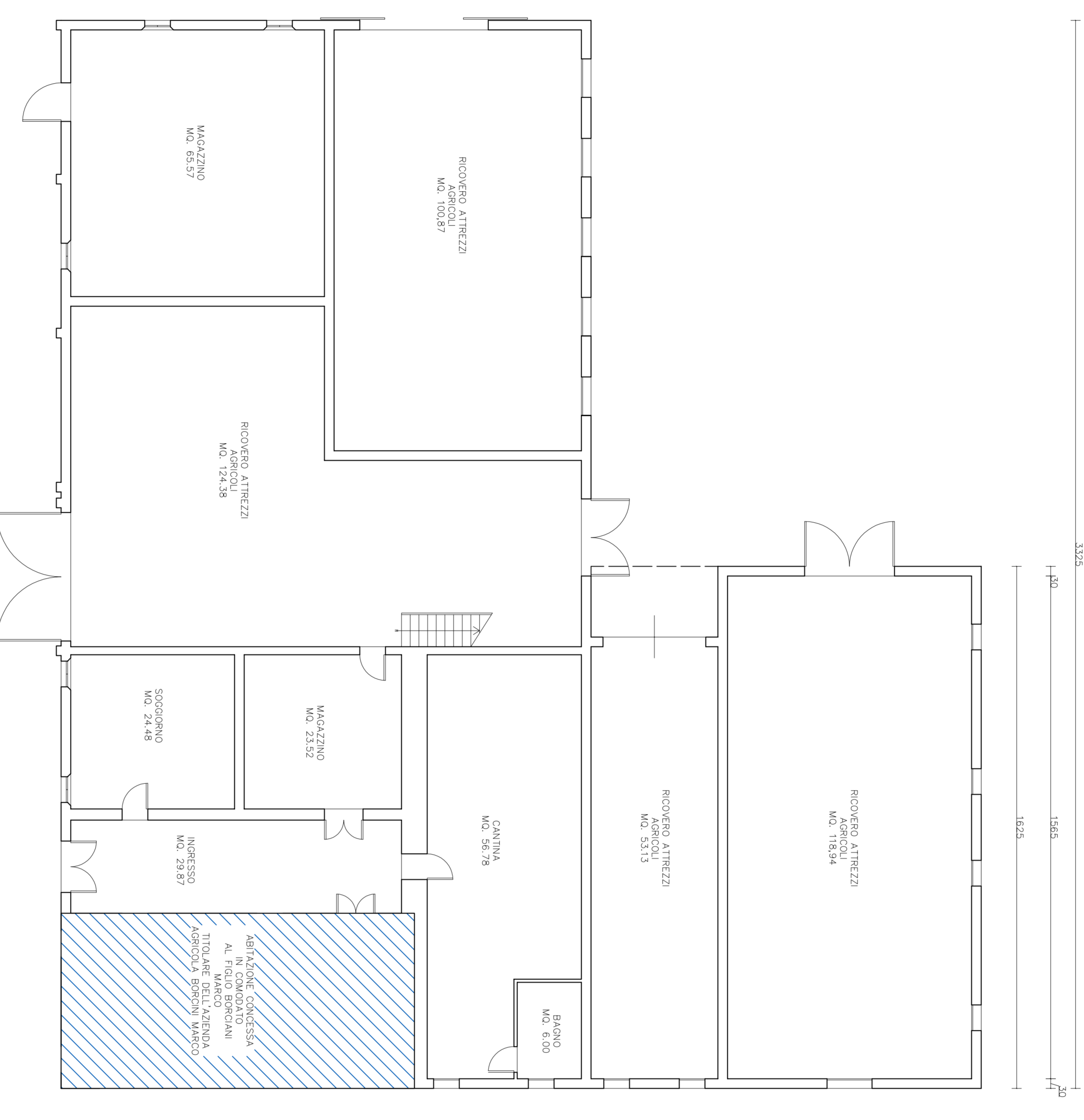

PIANO TERRA

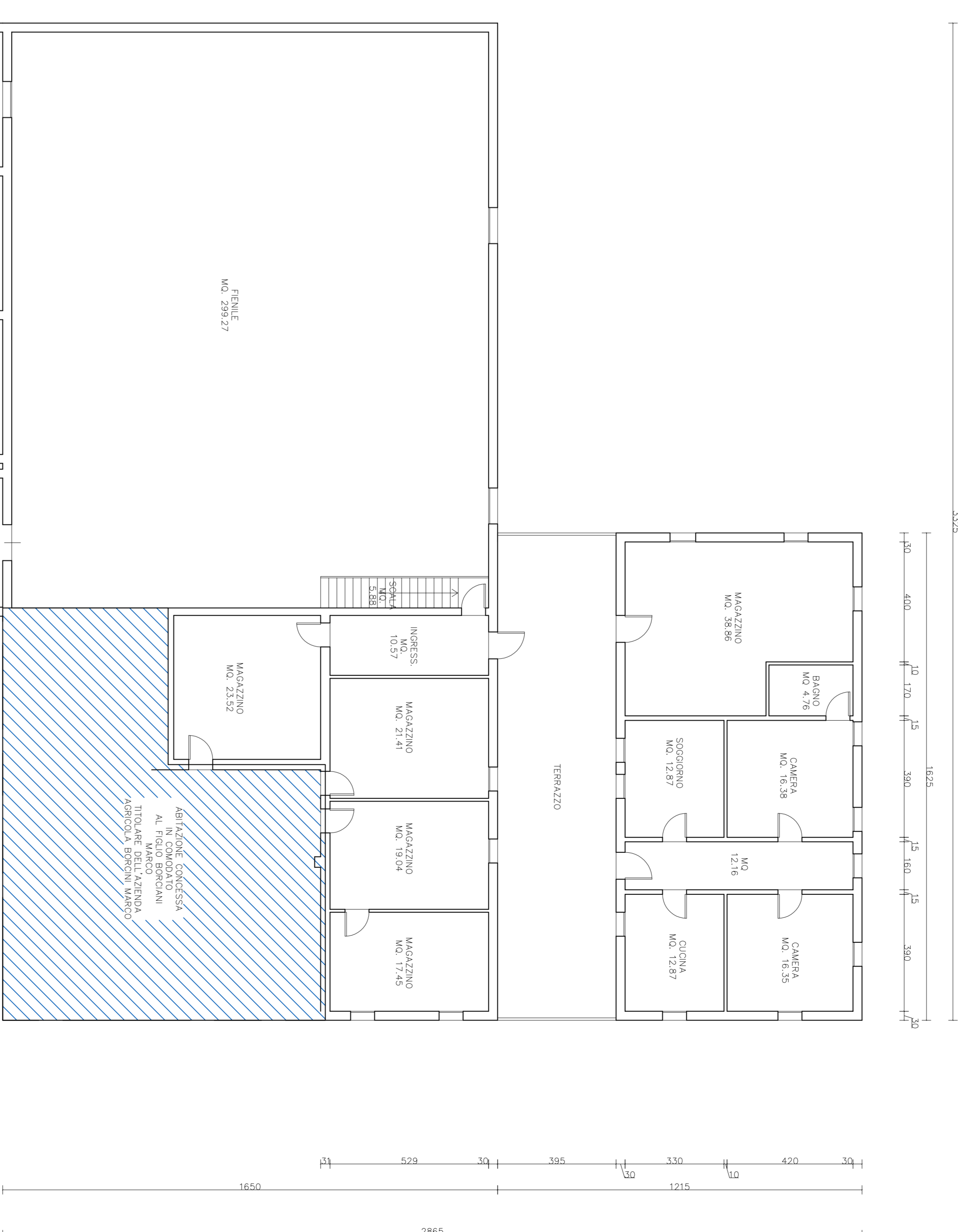

PIANO PRIMO