

COMUNE DI CORREGGIO
Provincia di Reggio Emilia

Committenti
AZIENDA AGRICOLA
BORCINI VANDO & C
 Via Mendio, n. 13
 42015 Correggio - RE -

Progettista
CARMIGNOLI geom. ROSSELLA
VIA STALUNGERADO N. 14/C 42015 CORREGGIO - RE -
 TEL. 0522 1698577 FAX 0522 1698576
 CELL. 338 8421289

Spazio riservato all'Ufficio Tecnico

Descrizione dell'intervento e destinazione d'uso
PIANO DI SVILUPPO AZIENDALE
VIA MANDRIO N. 13

PRODOTTORE N. Edificio
 276/277/278/279/280/281/282/283/284/285/286/287/288/289/290/291/292/293/294/295/296/297/298/299/300/301/302/303/304/305/306/307/308/309/310/311/312/313/314/315/316/317/318/319/320/321/322/323/324/325/326/327/328/329/330/331/332/333/334/335/336/337/338/339/340

15 Titolo del lotto
VARIANTE RIDUTTTA PSA
FABBRICATO C INVAIATO
FABBRICATO C

scala: 1:100
 Dicembre 2018

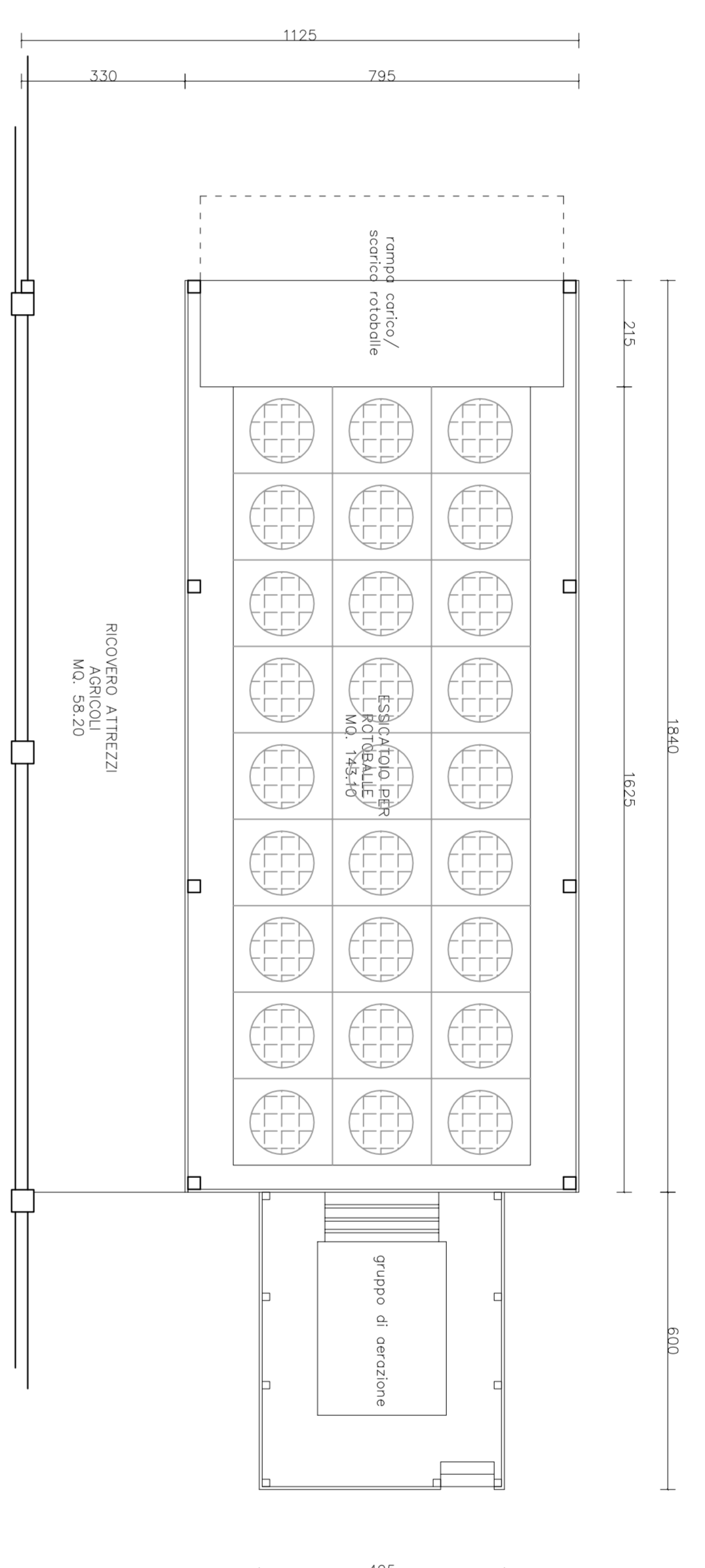

PIANO TERRA

FABBRICATO C: EDIFICIO IN CARICO ALL'AZIENDA AGRICOLA BORCINI VANDO & C	
CALCOLO DELLA SUPERFICIE A SERVIZIO DELL'AZIENDA AGRICOLA	
DESTINAZIONE	MQ SU
residuo	143,10
Rivestire atrezzi agricoli	58,20
TOTALE	201,30 MQ.

NOTE: allungato graticola
 in cemento armato.

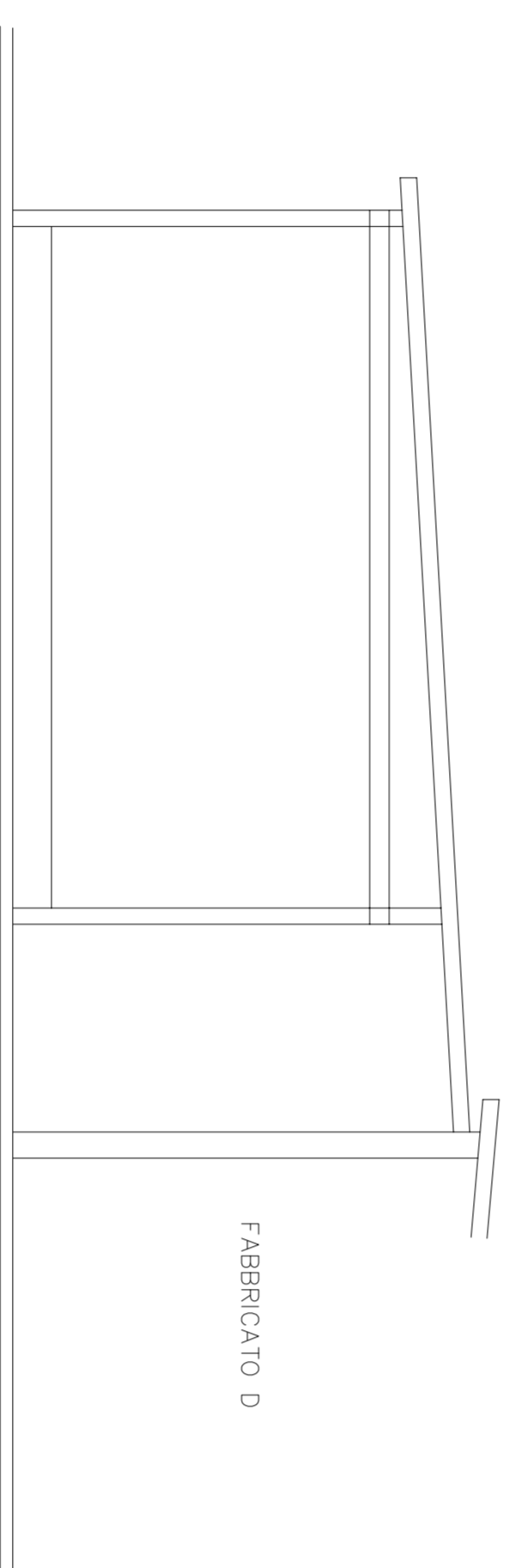

OVEST

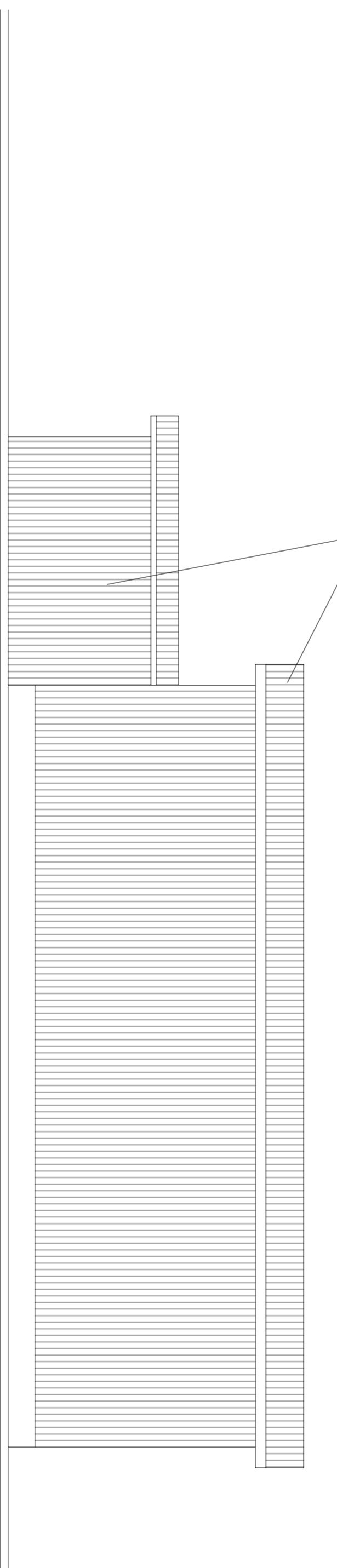

NORD

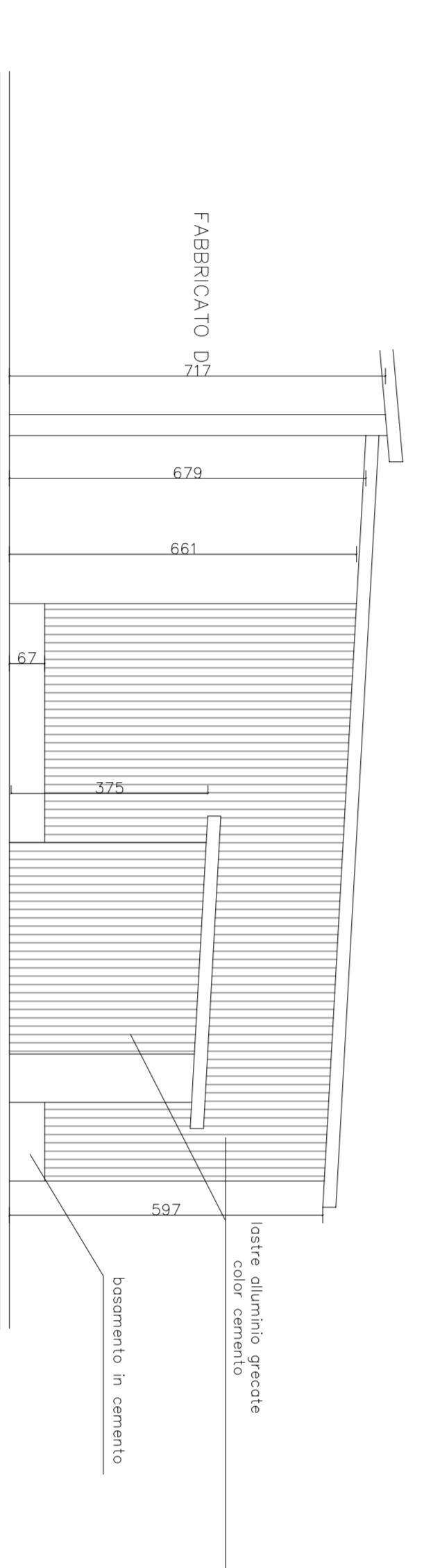

EST