

COMUNE DI CORREGGIO
Provincia di Reggio Emilia

Comitenti
AZIENDA AGRICOLA
BORGINI VANDO & C
Via Mandro n. 13
42015 Correggio - RE-

Progettista
CARMASINOLI geom. ROSSELLA
Via S. Maria 10, N. 41
Tel. 0522 1698577 FAX 0522 1698576
CELL. 338 8421269

Spazio riservato all'Ufficio Tecnico

Descrizione dell'intervento e destinazione d'uso
PIANO DI SVILUPPO AZIENDALE
VIA MANDRO N. 13

FOGLIO N. 200/91/11-112	N. Espresso 16	Tipo area Terreno VARIANTE ROZUPPA PSA FABBRICATO O INVIATO	scala 1/100	Settembre 2018
----------------------------	-------------------	---	-------------	----------------

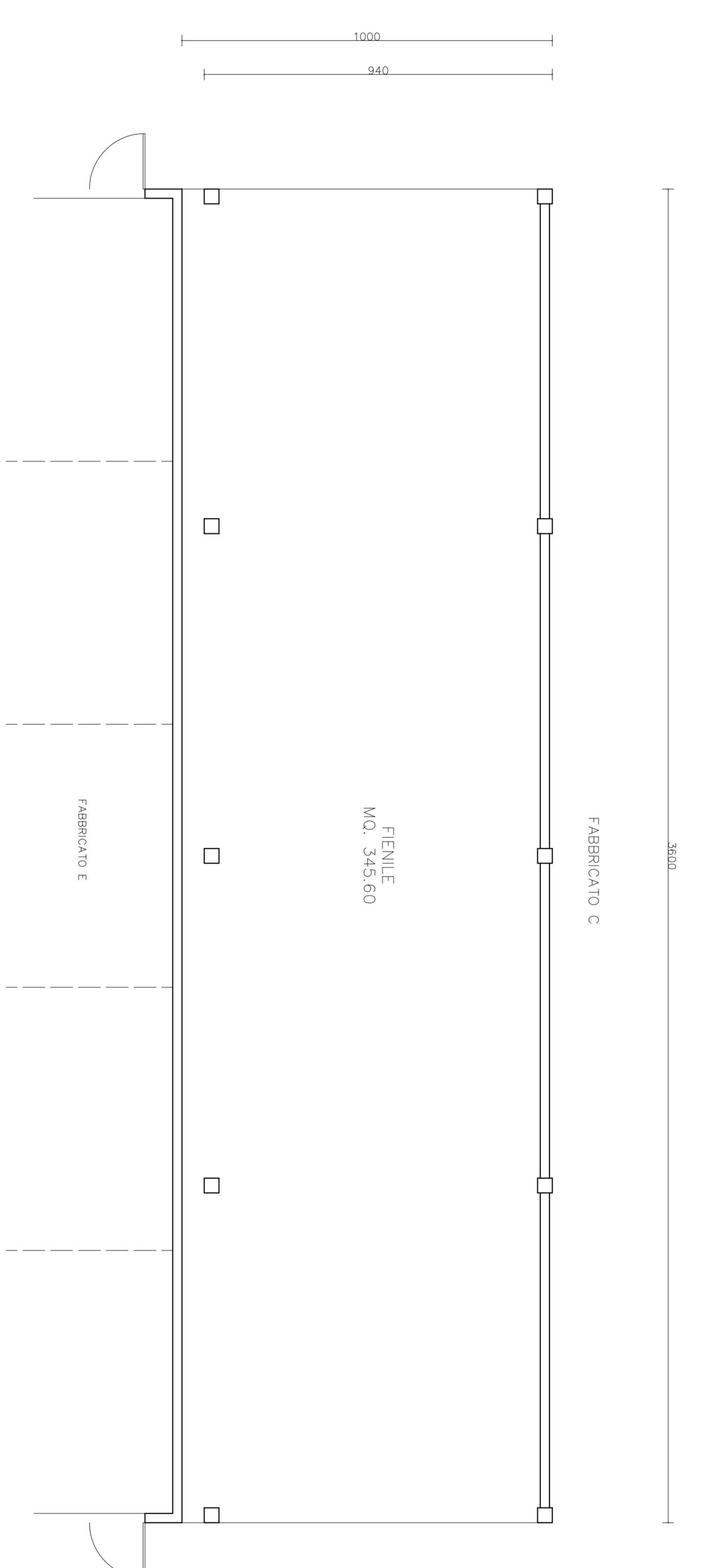

PIANO TERRA

FABBRICATO D: EDIFICIO IN CARICO ALL'AZIENDA AGRICOLA BORGINI VANDO & C

CALCOLO DELLA SUPERFICIE A SERVIZIO DELL'AZIENDA AGRICOLA	
DESTINAZIONE	MQ SU
Fenile	345,60
TOTALE	345,60 MQ.

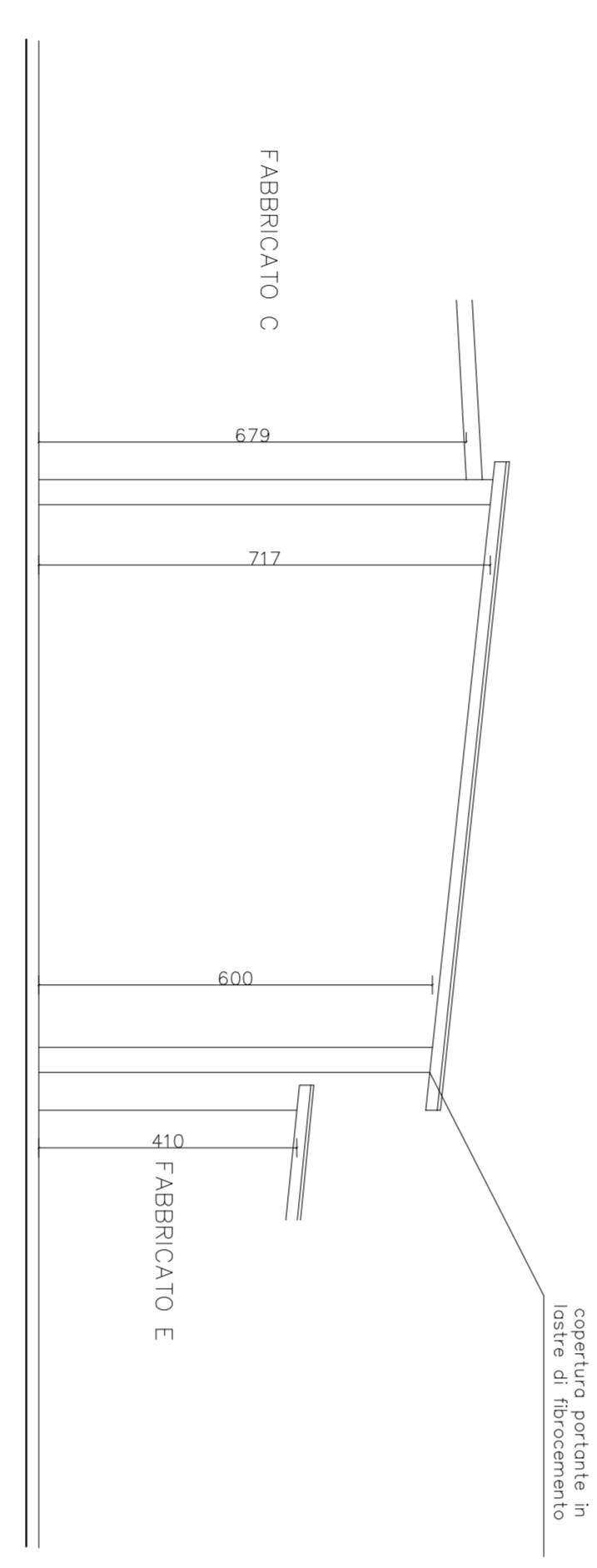

OVEST

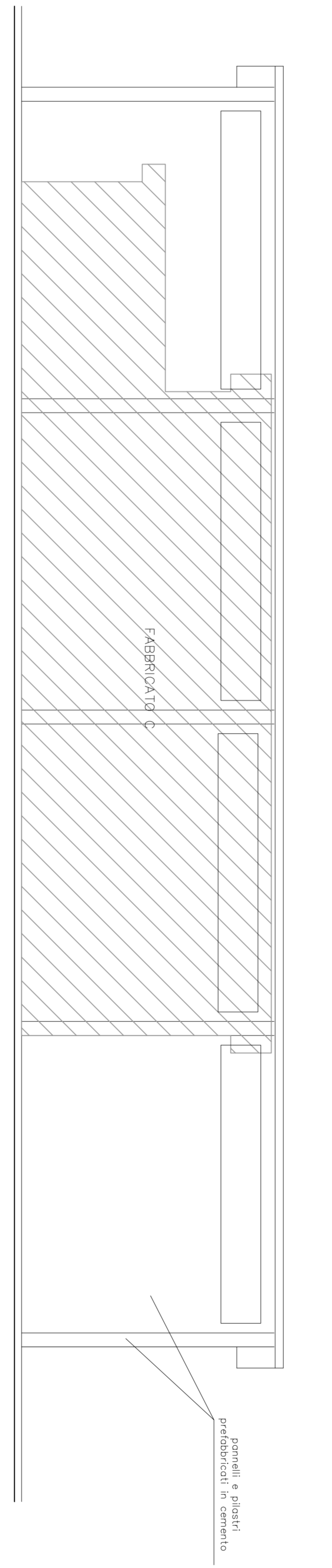

NORD

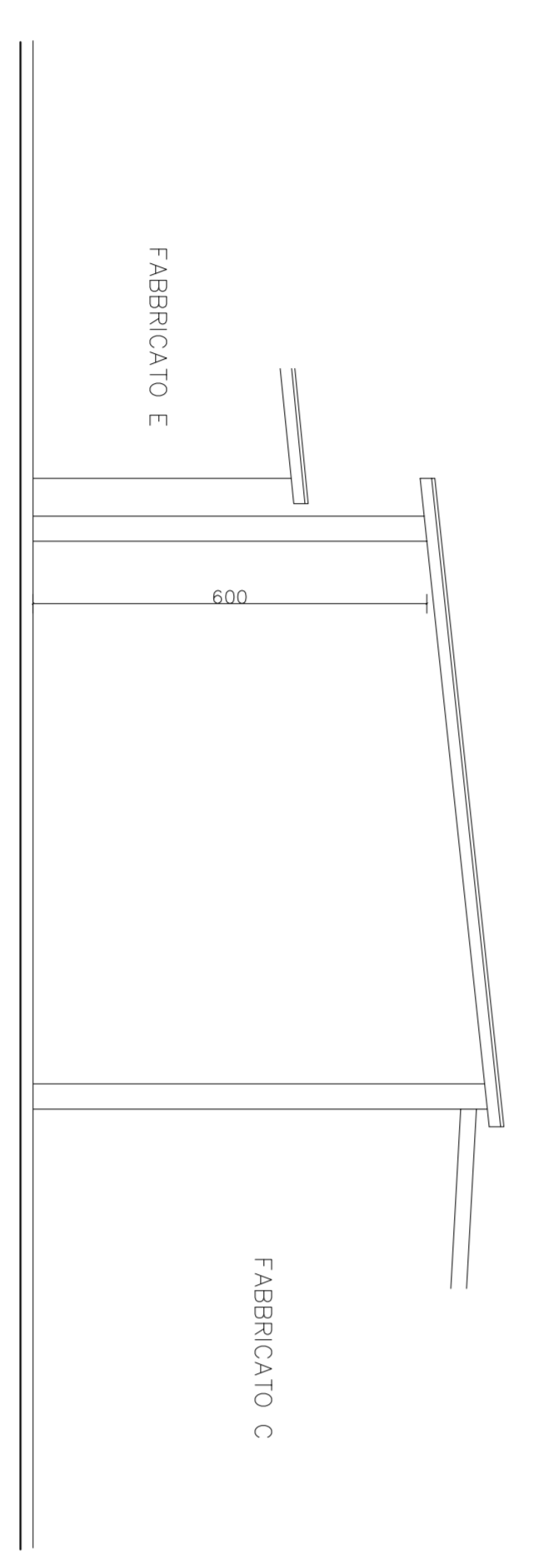

EST

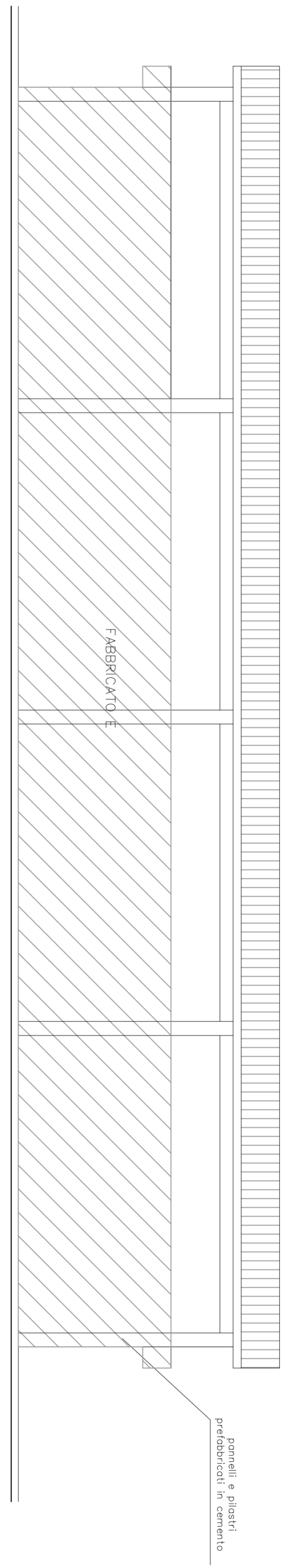

SUD