

COMUNE DI CORREGGIO
Provincia di Reggio Emilia

Comitanti:
AZIENDA AGRICOLA
BORGHINI VANDO & C
Via Mondino n. 13
42015 Correggio - RE -

Progettista:
CARMIGNOLI geom. ROSSELLA
VIA STALINGRADO N. 14/C 42015 CORREGGIO - RE -
CELL. 339 8421289 FAX 0522 1698576

Spazio riservato all'Ufficio Tecnico

Descrizione dell'intervento e destinazione d'uso
**PIANO DI SVILUPPO AZIENDALE
VIA MANDRIO N. 13**

PROG. N. 18
27/02/2014
27/02/2014
27/02/2014
27/02/2014

N. Edificio
17

Titolo del titolo
COME DA PSA APPROVATO
FABBRICATO E

scala: 1:100

Disegnato
Zacchetti 2018

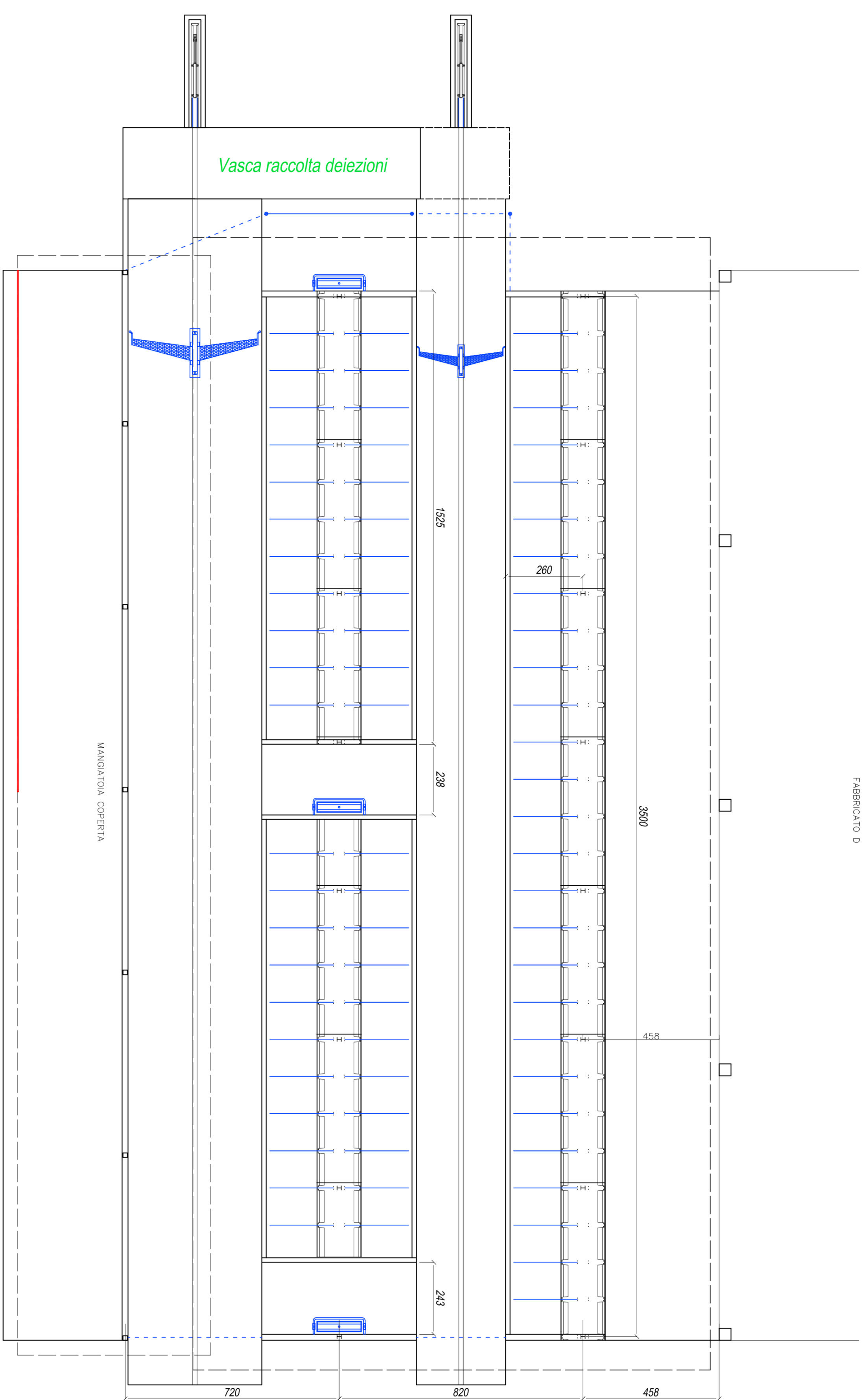

PIANIMETRIA GENERALE ALLESTIMENTO

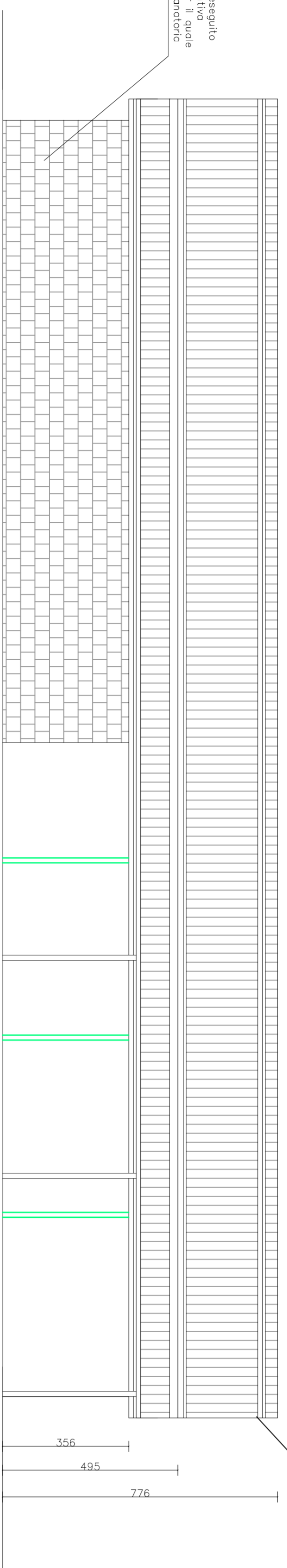

PROSPETTO SUD

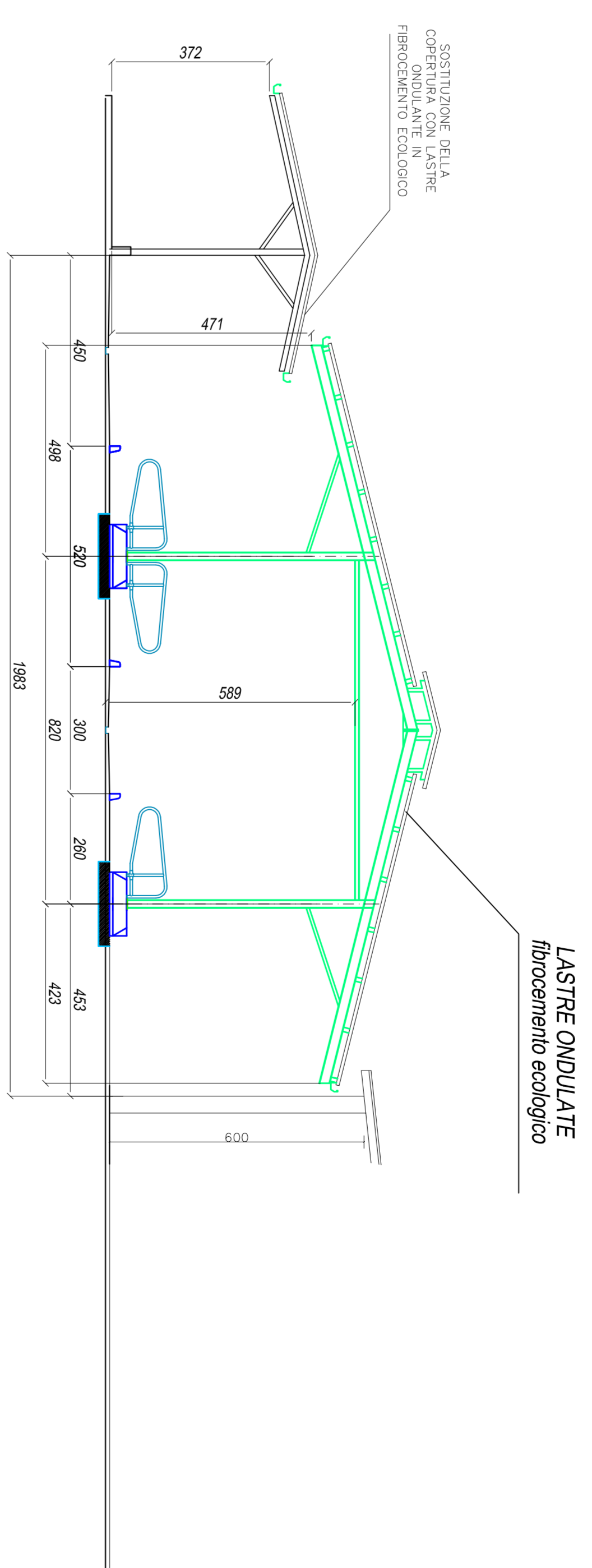

SEZIONE TRASVERSALE

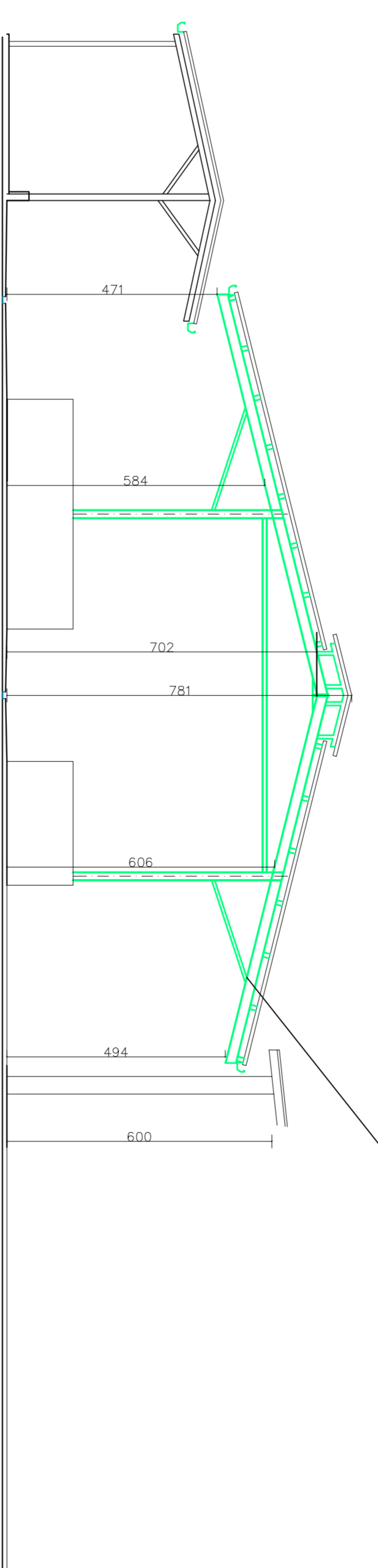

PROSPETTO EST

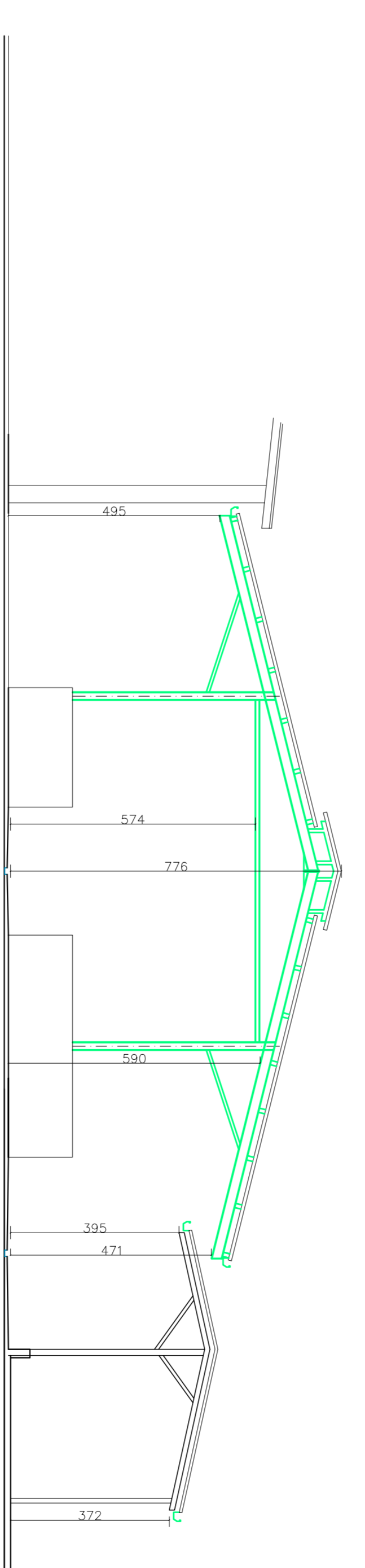

PROSPETTO OVEST