

COMUNE DI COREGGIO
Provincia di Reggio Emilia

Comitanti
AZIENDA AGRICOLA
BORCONI VANDO & C
Via Mendola n. 13
41010 Correggio - RE -

Progettista
CARMAGNOLI geom. ROSELLA
VIA STALINGRADO N. 14/C 42015 COREGGIO - RE -
CELL. 338 8421289

Spazio riservato all'Ufficio Tecnico

Procedura definitiva e definitiva due
PIANO DI SVILUPPO AGRICOLA
IN AGRICOLTURA N. 19

FOGLIO N. 20-232 N. Estratto
20
VARIANTE REDUTTA PSA
Scala 1:1000
FABBRICATO F.
L. 20/11/2012

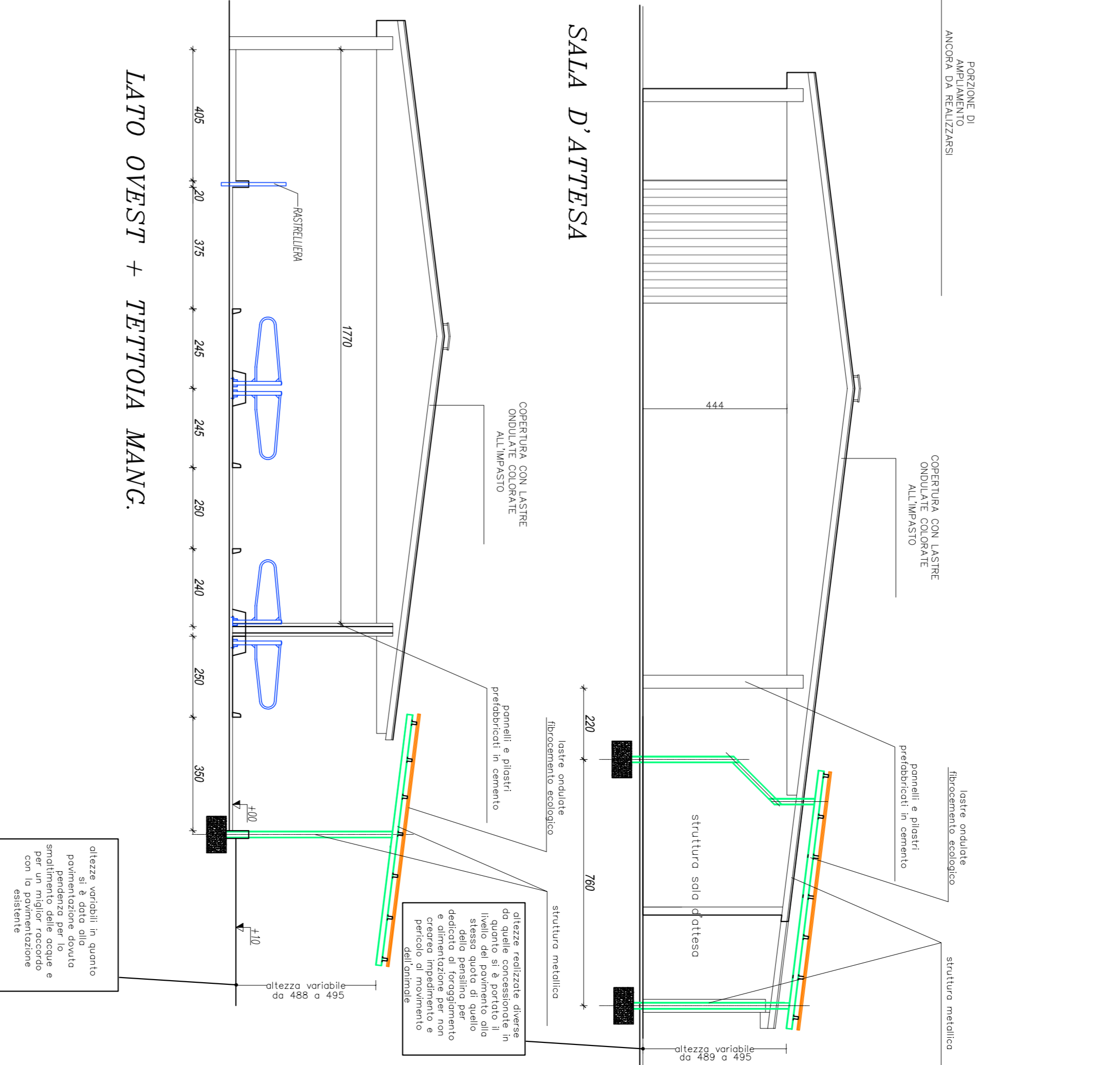
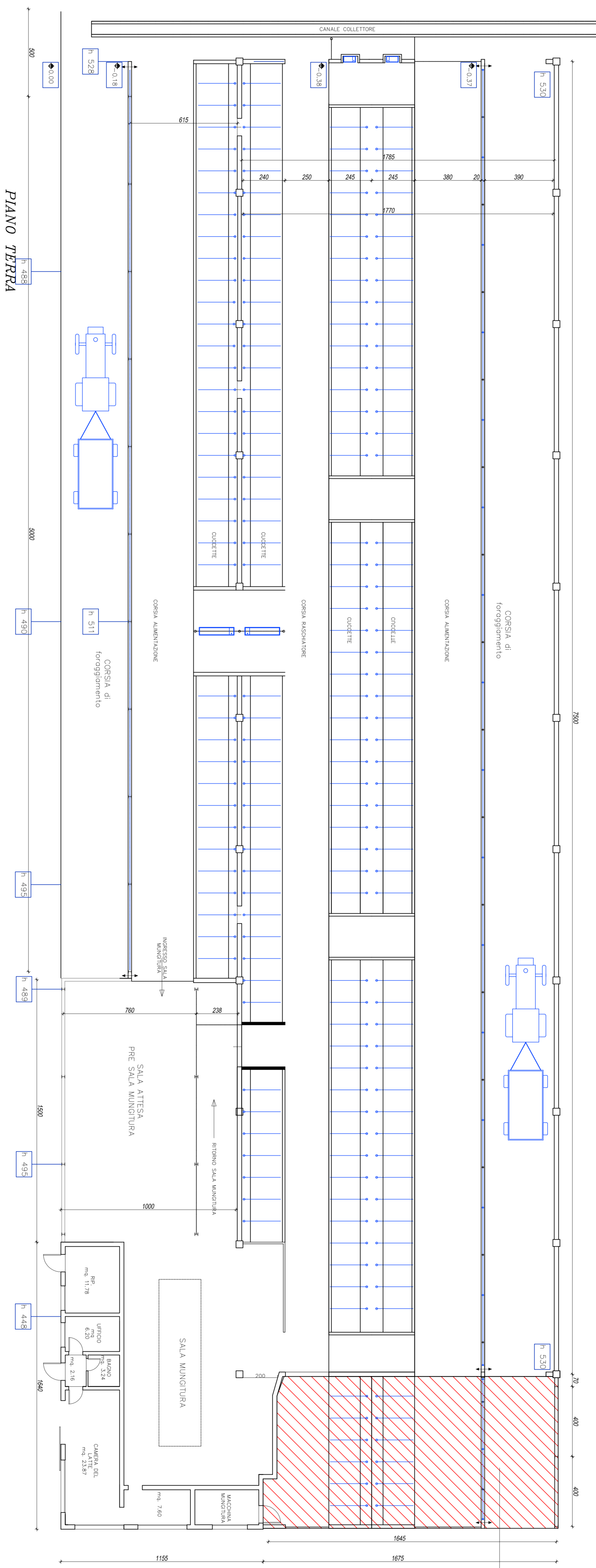
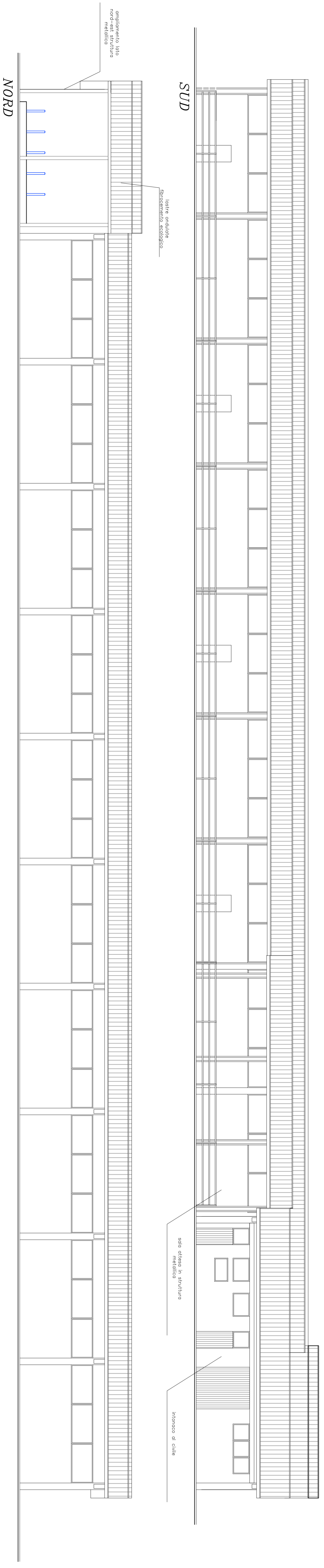

FABBRICATO F. EDIFICIO IN CARICO ALL'AZIENDA AGRICOLA BORCONI VANDO & C
CALCOLO DELLA SUPERFICIE A SERVIZIO
DELLE AZIENDE AGRICOLE.

DESCRIZIONE	MO SU
DESTINAZIONE	MO SU
compartimento stalla in progetto	139,86

DESCRIZIONE	MO SU
STALLA	139,86
stalla attuale n. mungitura	246,00
ripulitorio	11,74
ufficio	4,20
dispensario	2,16
comparto latte	23,87
TOTALE	2185,25 MQ.

di cui mq. 319,25 in utilizzo anche all'azienda Agricola
Borconi Laura

LATO OVEST + TETTOIA MANG.