

COMUNE DI CORREGGIO (RE)

PROGETTO PER LA COSTRUZIONE DI CAPANNONE AL SERVIZIO DELL'ATTIVITA' AGRICOLA IN VIA ARGINE N.28 CORREGGIO (RE)

PROPRIETA' :

BERTANI PIERINO

VIA ARGINE , 28 - CORREGGIO (RE)

AFFITTUARIO :

MAGNANI IVANA

VIA ARGINE , 28 - CORREGGIO (RE)

IL TECNICO :

VEZZANI GEOM. ANSELMO

VIA V. GAMBARA N.6/B - CORREGGIO (RE)

TEL./FAX 0522.692697

E-MAIL: geometrovezzani@libero.it

STATO

PLANIMETRIA GENERALE E PIANO D'INSIEME
UNITA' AZIENDALE
STATO DI FATTO

Scala: 1/1000 - 1/500

Data: FEBBRAIO 2019

1

PIANO QUOTATO - SCALA 1/1000



PLANIMETRIA GENERALE - SCALA 1/1000
INSEDIAMENTO RURALE PRINCIPALE
VIA ARGINE N. 28



Confine di proprietà
Confine di insediamento rurale
Sup. insediamento rurale stato di fatto = 1720 mq

- LEGENDA ALBERI
- A QUERCIA
 - B PIOPPO
 - C IPPOCASTANO
 - D ACERO
 - E CIPRESSO
 - F NOCE
 - G GELSO
 - H SIEPE ARBUSTIVA

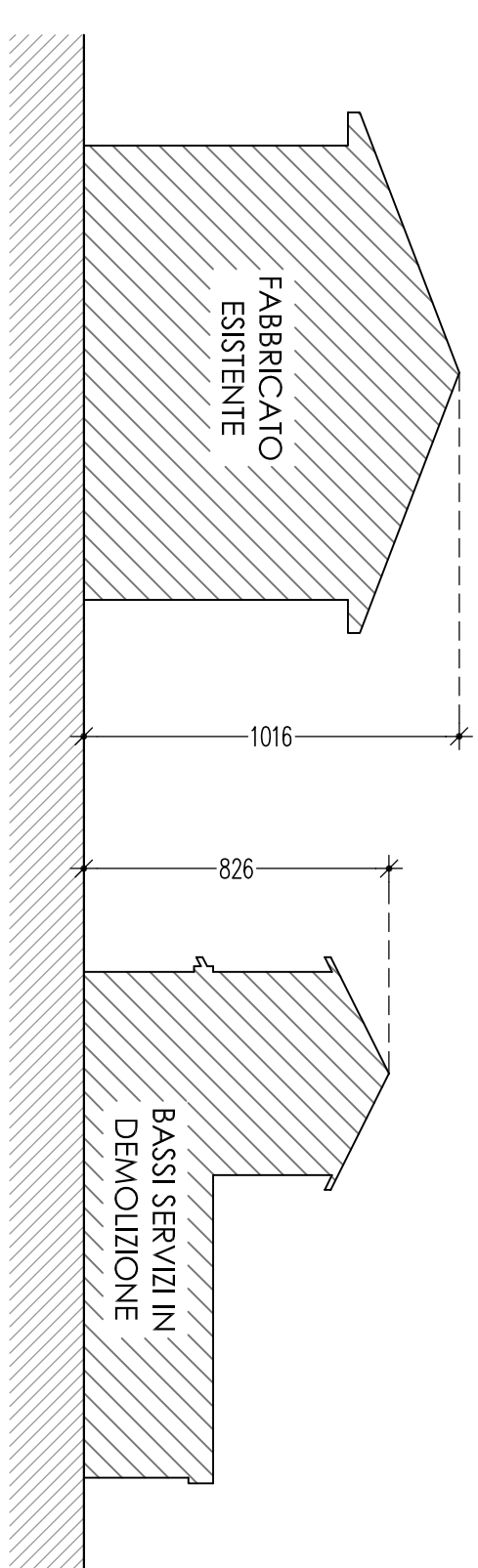

SEZIONE A-A - SCALA 1/200

PROGETTO

PLANIMETRIA GENERALE - SCALA 1/1000
INSEDIAMENTO RURALE SECONDARIO
VIA DEL FABBRIO N. 8

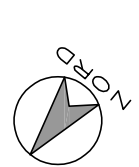
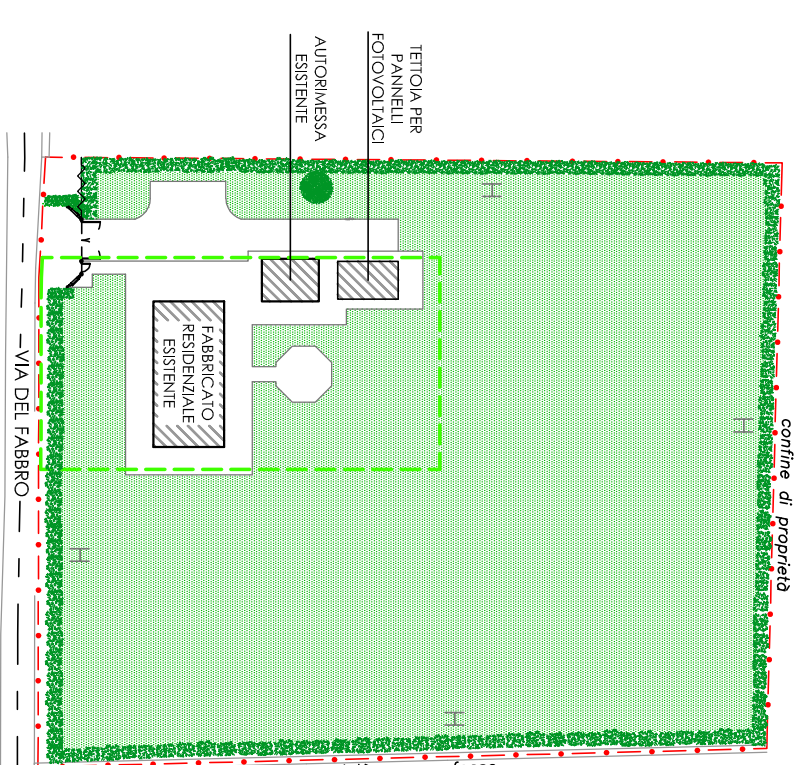

Confine di proprietà
Confine di insediamento rurale

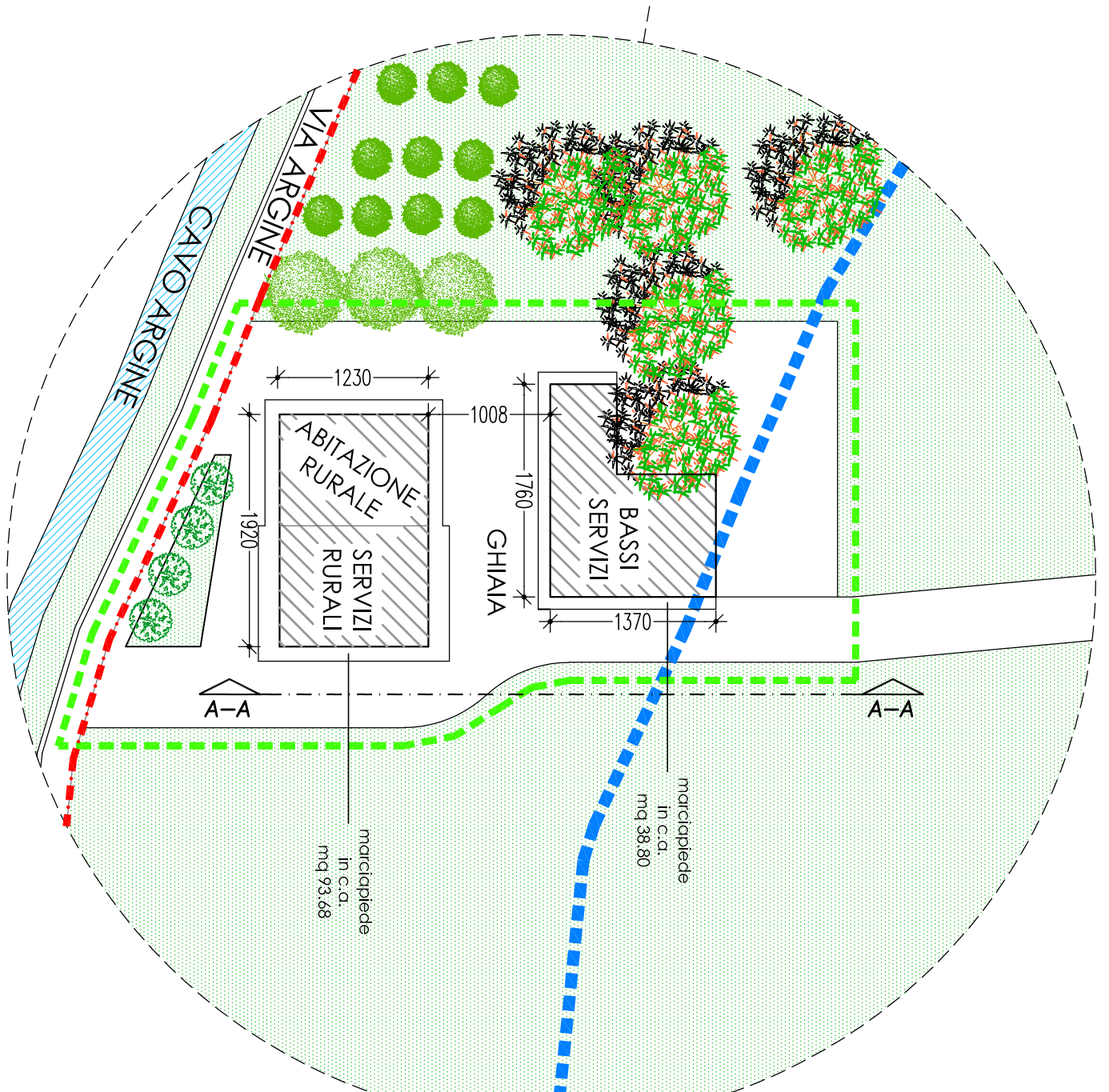

PARTICOLARE - SCALA 1/500
INSEDIAMENTO RURALE PRINCIPALE
VIA ARGINE N. 28