

COMUNE DI CORREGGIO (RE)

PROGETTO PER LA COSTRUZIONE DI CAPANNONE AL SERVIZIO DELL'ATTIVITA' AGRICOLA IN VIA ARGINE N.28 CORREGGIO (RE)

PROPRIETA' :
BERTANI PIERINO
VIA ARGINE , 28 - CORREGGIO (RE)

AFFITTUARIO :
MAGNIANI IVANA
VIA ARGINE , 28 - CORREGGIO (RE)

IL TECNICO :
VEZZANI GEOM. ANSELMO
VIA V. GAMBARA N.6/B - CORREGGIO (RE)
TEL./FAX 0522.692697
E-MAIL: geom@vezzani@libero.it

STATO

Scad. 1/100 Data: FEBBRAIO 2019

2

FABBRICAZIONE
DALL'ANEDDITO N.178/1

AMPLIAMENTO CONCESSIONE
EDILIZIA N. 42/94 DEL 13/09/1984

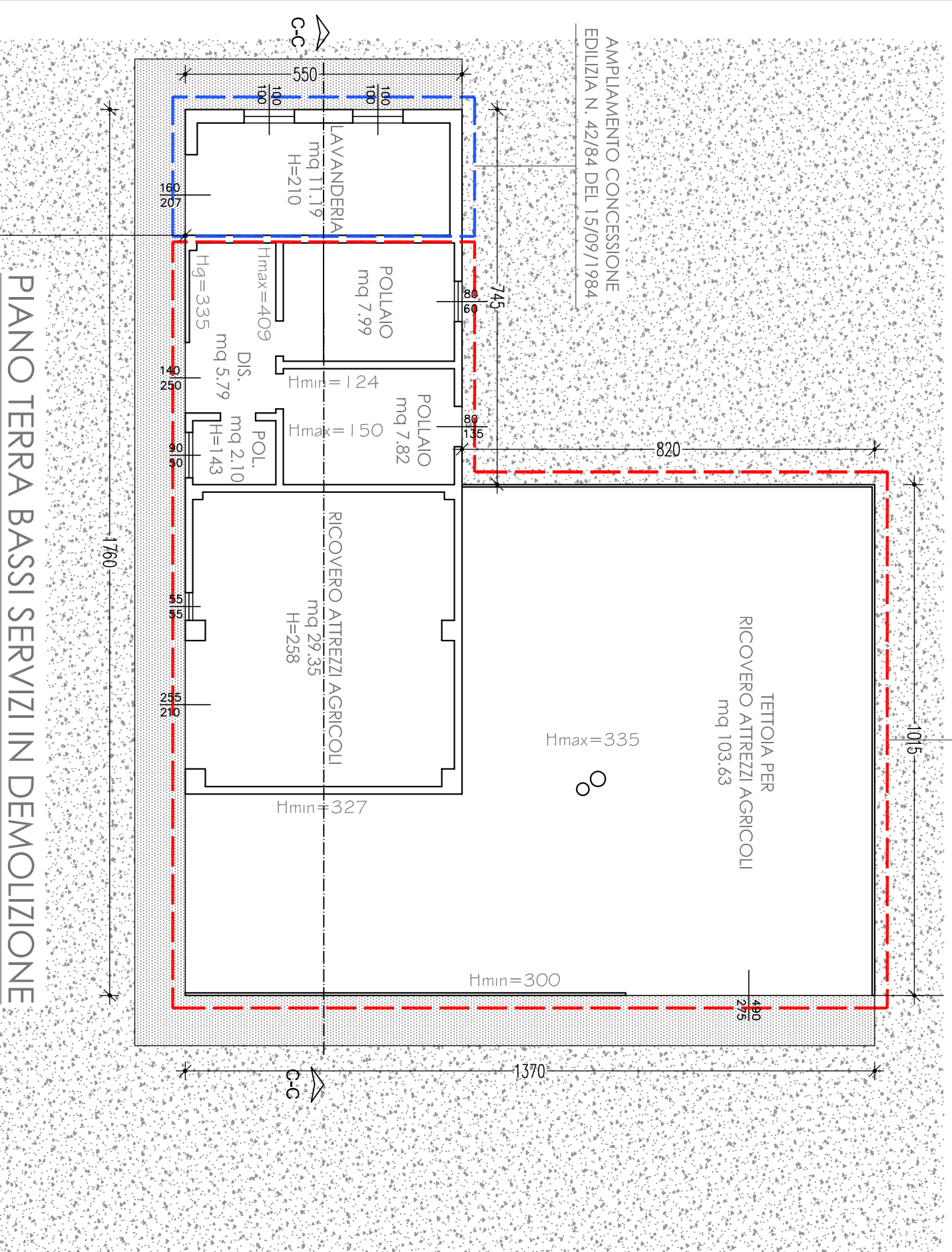

PIANO TERRA BASSI SERVIZI IN DEMOLIZIONE

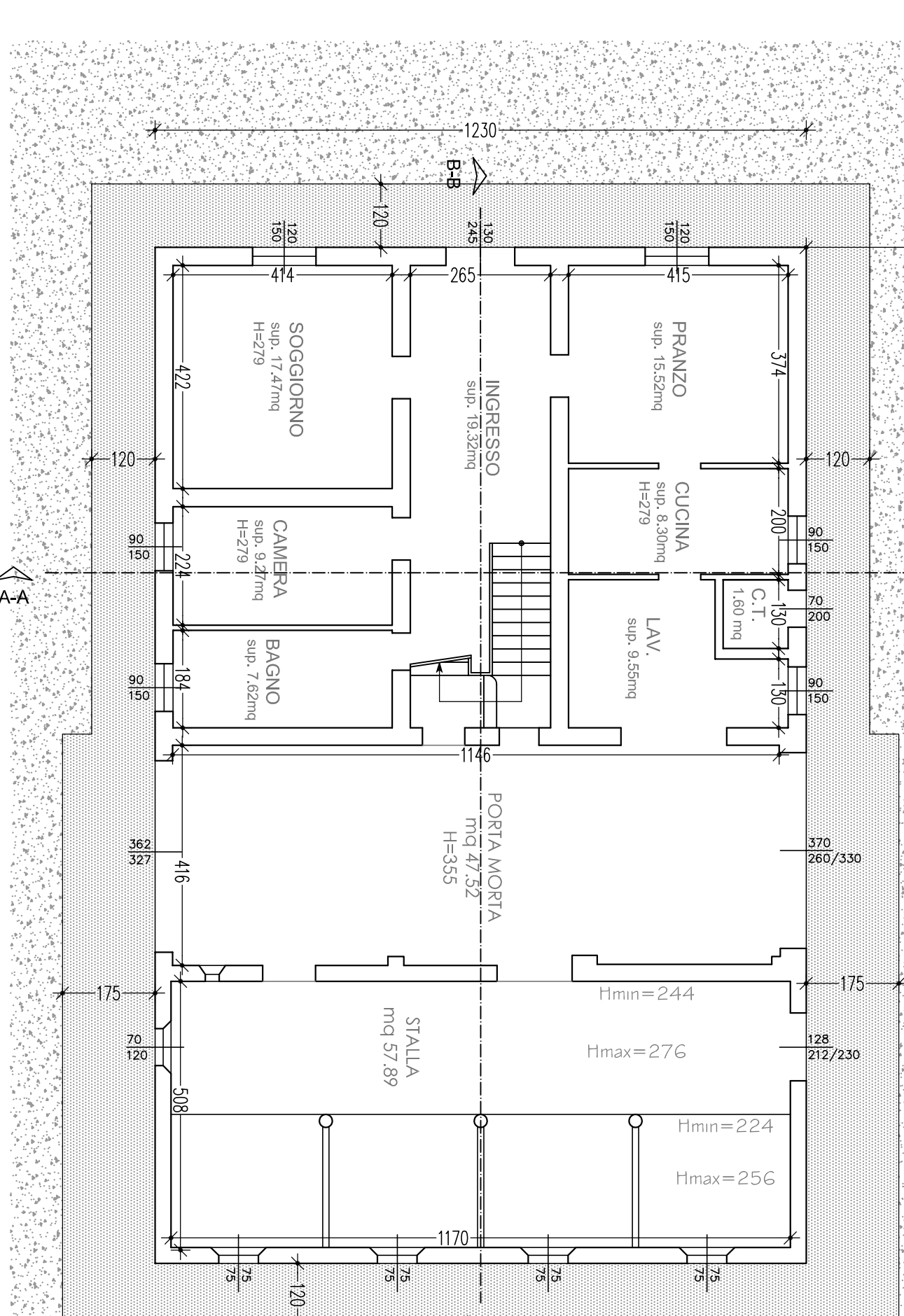

PIANO TERRA ABITAZIONE E SERVIZI RURALI

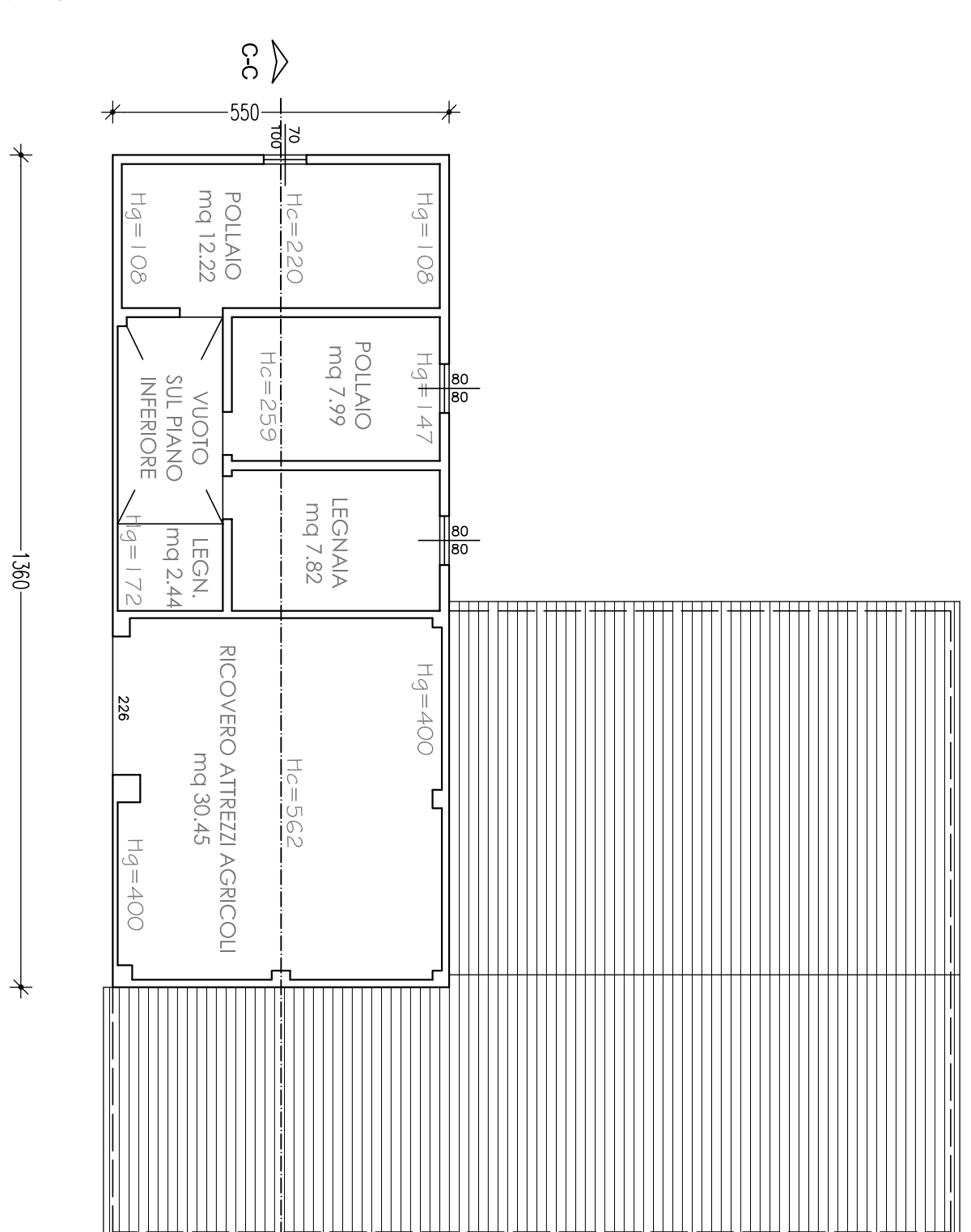

PIANO PRIMO BASSI SERVIZI IN DEMOLIZIONE

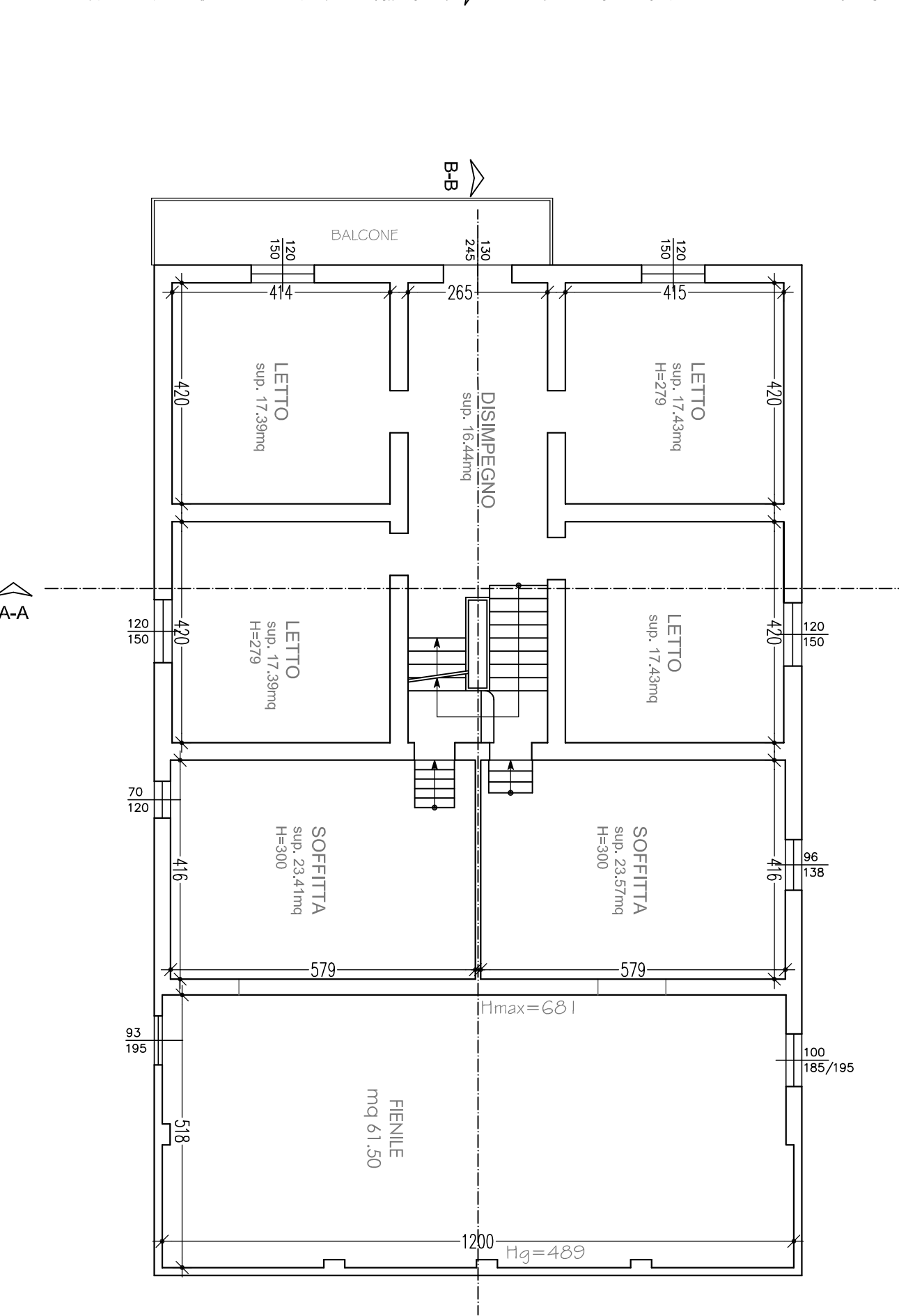

PIANO PRIMO ABITAZIONE E SERVIZI RURALI

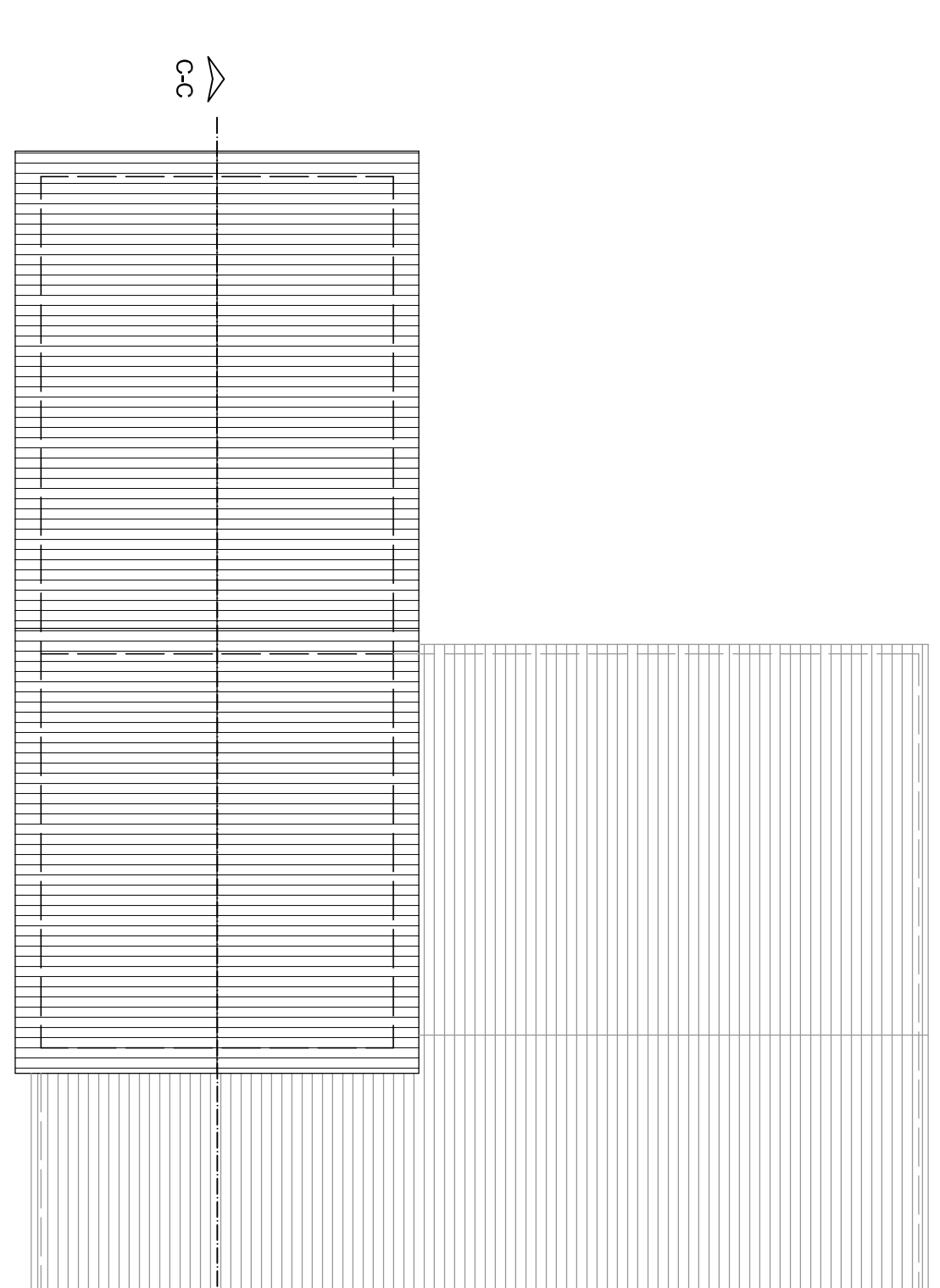

PIANO COPERTURA BASSI SERVIZI IN DEMOLIZIONE

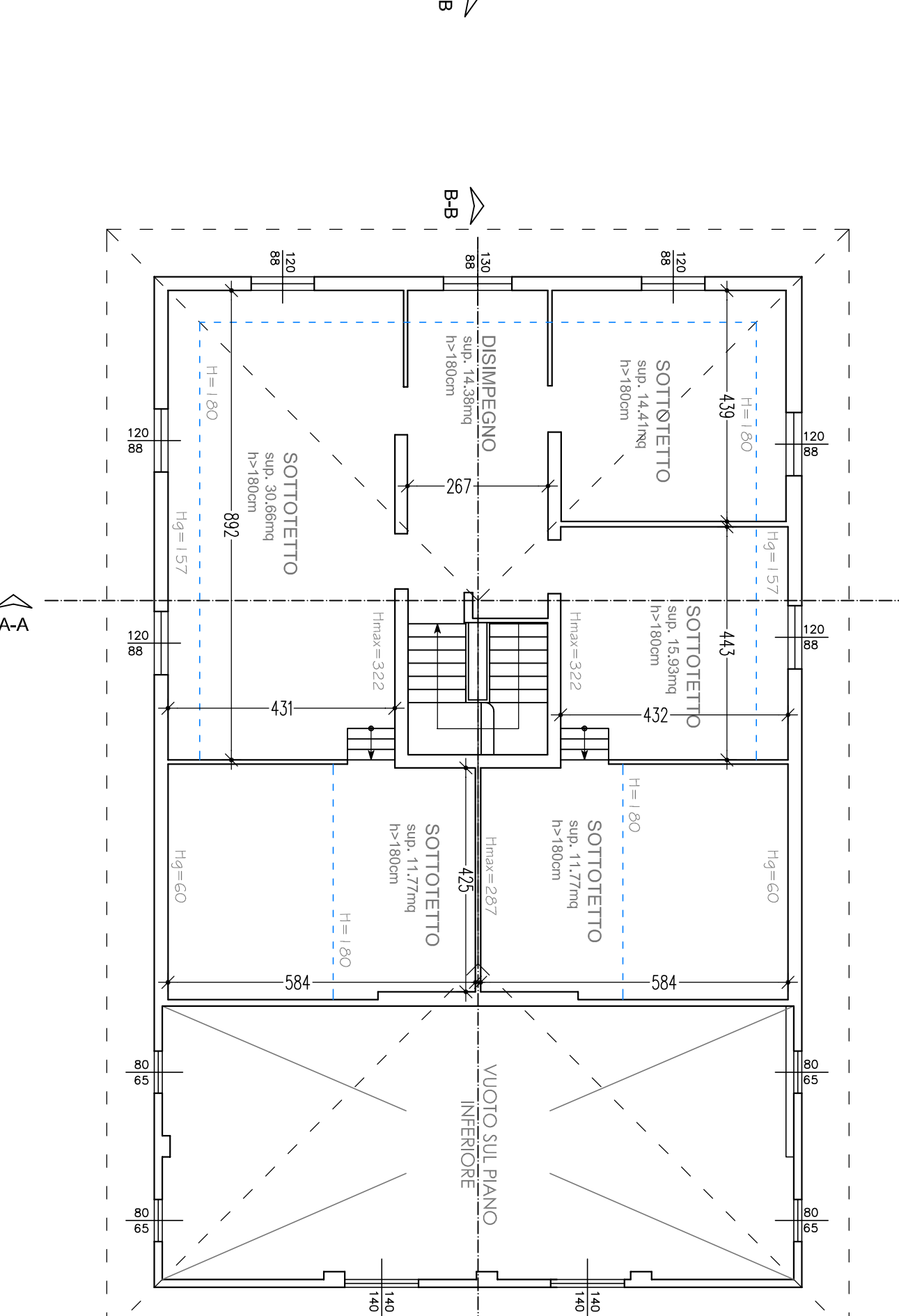

PIANO SECONDO ABITAZIONE E SERVIZI RURALI