

**LEGENDA**

- Perimetro comparto
- aree di cessione esterne alla zona B6 interessate dal PP  
Parcheggi pubblici P1 e P2 e viabilità
- Aree Verdi pubbliche
- Percorsi ciclo-pedonali
- Percorso ciclo-pedonale carrabile a transito limitato

**AREE PRIVATE**

- perimetro dei lotti privati
- area di concentrazione dell'edificato
- sagoma indicativa edifici
- Aree Verdi private (indicative)
- Accesso carrabile
- Accessi pedonali

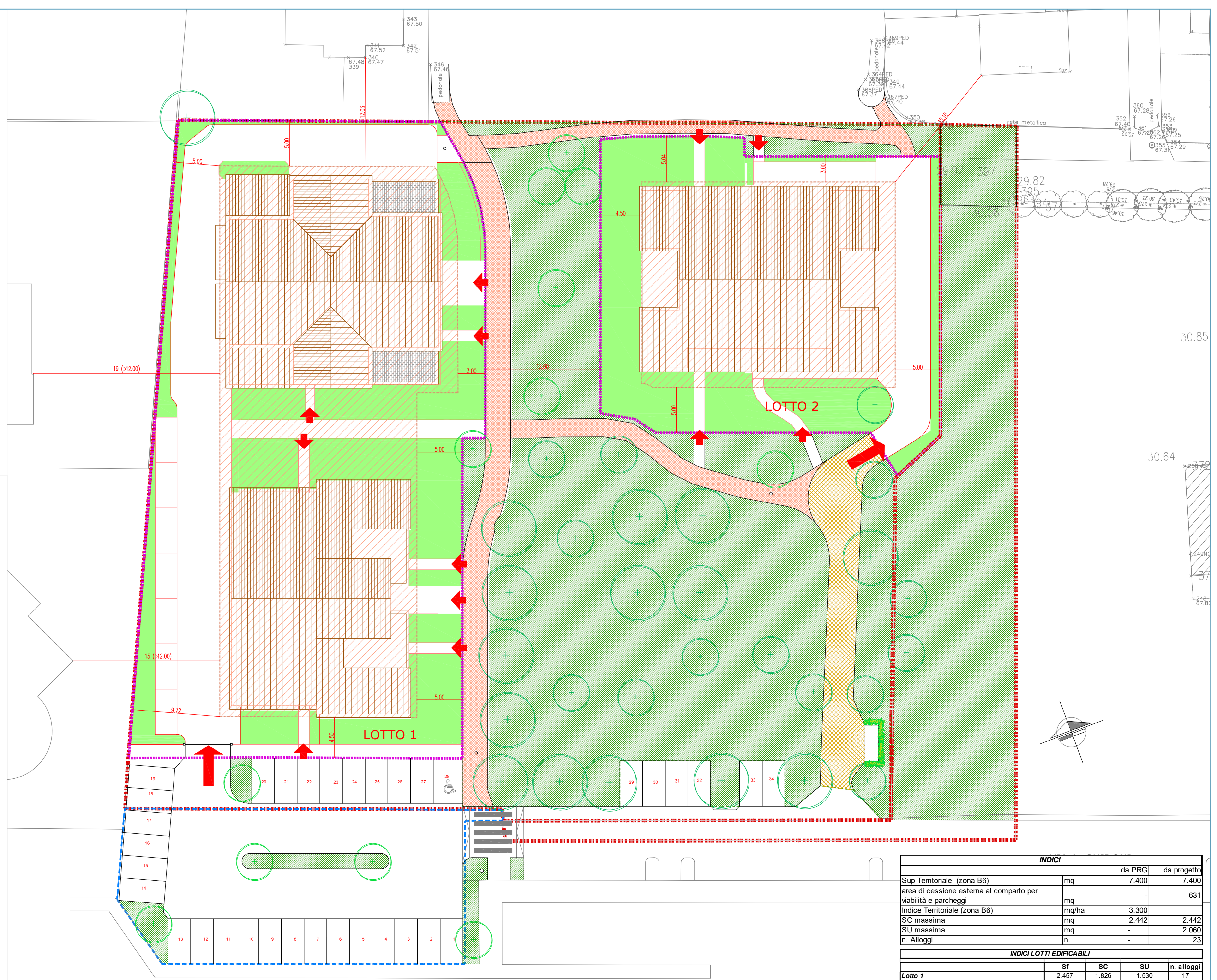

N° CODICE INTERVENTO  
**COR210**

REVISIONE N°  
**01**

del  
**23-04-2019**

REDATTO DA  
arch. Gianluca Marani

DATA VERIFICA  
**23-04-2019**

Resp. Progettazione  
firma  
arch. Gianluca Marani

M 04-03

NOTE

**COMUNE DI CORREGGIO**  
PROVINCIA DI REGGIO EMILIA

PIANO PARTICOLAREGGIATO DI INIZIATIVA PRIVATA

**COMPARTO DI RISTRUTTURAZIONE URBANISTICA PP157**

**CALEIDOSCOPIO**  
VIA MANDRIOLO SUPERIORE

**PLANIMETRIA INDICI E DISTANZE**

**TAV 02**  
SCALA 1:200

PROGETTISTI:  
ARCH. GIANLUCA MARANI

PROPRIETÀ:  
**ANDRIA**  
Cooperativa di abitanti

Via S. Maurizio 9 - Correggio (RE)  
Tel. 0522.693292 - Fax 0522.691042

INDICI			
		da PRG	da progetto
Sup. Territoriale (zona B6)	mq	7.400	7.400
area di cessione esterna al comparto per abitabilità e parcheggi	mq	-	631
Indice Territoriale (zona B6)	mq/ha	3.300	-
SC massima	mq	2.442	2.442
SU massima	mq	-	2.060
n. Alloggi	n.	-	23

INDICI LOTTI EDIFICABILI				
	Sf	SC	SU	n. alloggi
<b>Lotto 1</b>	2.457	1.826	1.530	17
<b>Lotto 2</b>	1.191	616	530	6
<b>Totale</b>	3.648	2.442	2.060	23

Elaborato riservato a termini di legge. Divieto di riproduzione e di renderlo noto a terzi senza preventiva autorizzazione