

N° CODICE INTERVENTO  
COR210

REVISIONE N°  
01

del  
30 aprile 2019

REDATTO DA  
davolio daniela

DATA VERIFICA  
30 aprile 2019

Resp. Progettazione  
firma  
arch. Gianluca Marani

M 04-03

NOTE

**COMUNE DI CORREGGIO**  
PROVINCIA DI REGGIO EMILIA

PIANO PARTICOLAREGGIATO DI INIZIATIVA PRIVATA

**COMPARTO DI RISTRUTTURAZIONE  
URBANISTICA PP157**

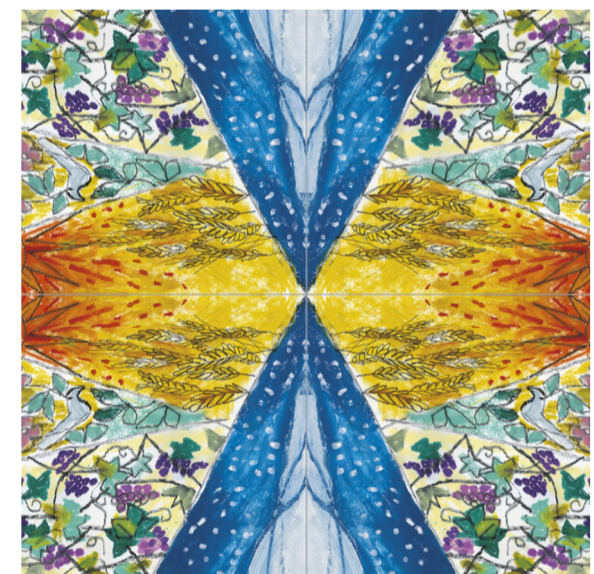

**CALEIDOSCOPIO**  
VIA MANDRIOLO SUPERIORE  
PROFILI LONGITUDINALI E  
PLANIVOLUMETRICO

**TAV 06**  
SCALA 1:500

PROGETTISTA:  
ARCH. GIANLUCA MARANI

PROPRIETÀ:  
**ANDRIA**  
Cooperativa di Abitanti

Via S. Mansi 8 - Correggio (RE)  
tel. 0522.693292 - fax 0522.691042

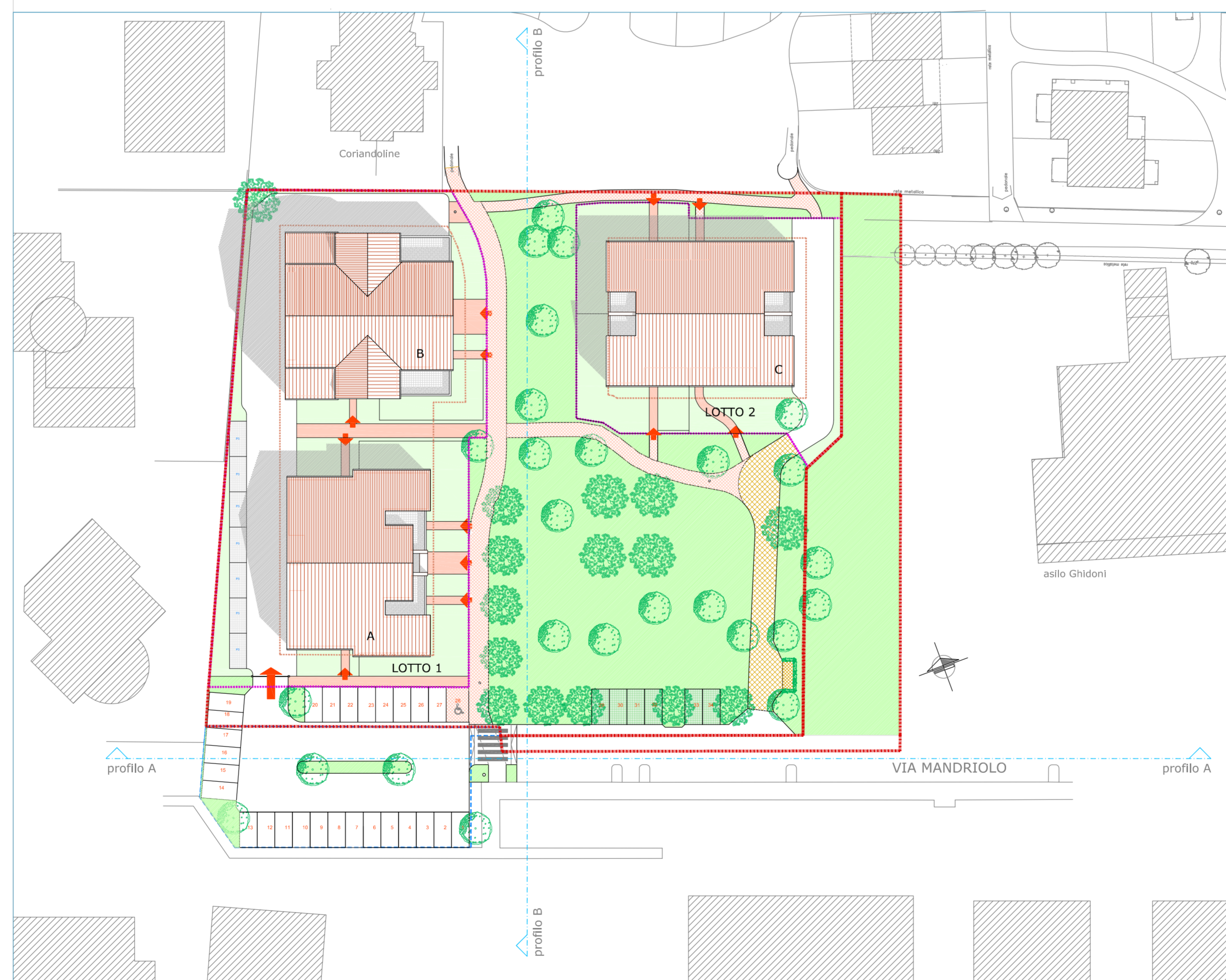

**PLANIVOLUMETRICO**

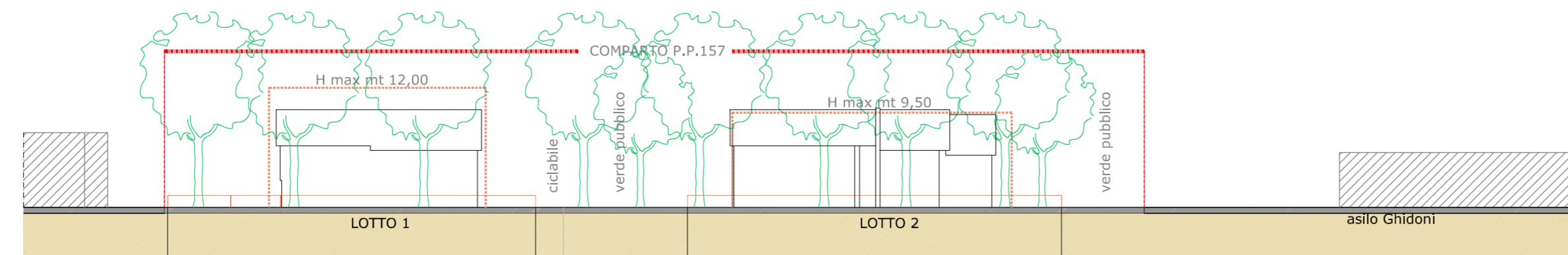

**PROFILO A**

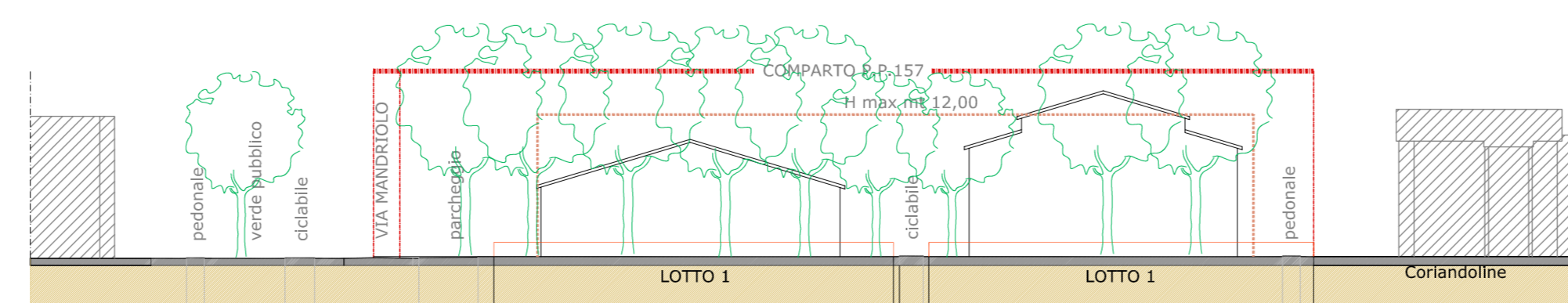

**PROFILO B**

**LEGENDA**

- Perimetro comparto
- area di cessione edime alla zona B6 Interessate dal PP  
Parcheggi pubblici P1 e P2 e viabilità
- Aree Verdi pubbliche
- Percorsi ciclo-pedonali
- Percorso ciclo-pedonale  
carriabile e transito limitato
- Parcheggi pubblici in materiale drenante senza cordoli  
a tutela delle alberature esistenti
- Parcheggi pubblici
- perimetro dei lotti privati
- area di concentrazione dell'edificato
- sagoma indicativa edifici
- Aree Verdi private (indicative)
- Parcheggi privati P3
- Accessi carrabile
- Accessi pedonali

Elaborato riservato a termini di legge. Oviato di riproduzione e di renderlo noto a terzi senza preventiva autorizzazione