

FRANCESCO PERNARELLA - MARTINA MARCHINI
 via Bonacina 5 - CORREGGIO

PIANO DI PREFATTIBILITA' EDILIZIA
 per la ristrutturazione edilizia, adeguamento sismico e
 efficientamento energetico di fabbricato ex rurale, con
 destinazione residenziale.

Insediamiento Rurale sito in via Bonacina n°5 - Correggio
 Foglio 19 - Mappale 2

ESTRATTI PRG e CATASTALI

R3

Data Prima Emissione:		Eseguito da:	ID:
APRILE 2019		nvb	
REV. N°	DATA REV.	DESCRIZIONE MODIFICHE	
1	01/07/2019	Integrazione del 28/06/2019	
2			
3			
Progettista:		scala:	
Dott. Arch. NORBERTO VACCARI			
Firma:			
Timbro:			
Strutture:			
Firma:			
Timbro:			
Committente:			
Firma:			
Timbro:			



via S. Freud 8
 REGGIO EMILIA
 tel/fax 0522 1961382
 cell 348 7668299
 ✉ n.vaccari@awn.it
 www.norbertovaccari.it

Consulente esperto, Berater Experte

CasaClima
 KlimaHaus®

IL PRESENTE DISEGNO E' DI PROPRIETA' ESCLUSIVA
 DELL'ARCHITETTO NORBERTO VACCARI.
 RIPRODUZIONE E CONSEGNA A TERZI VIETATE A NORMA DI LEGGE.
 QUESTO DISEGNO NON PUO' ESSERE UTILIZZATO
 SENZA LA FIRMA ED IL CONSENSO DEL PROGETTISTA

PRG TAV. 1

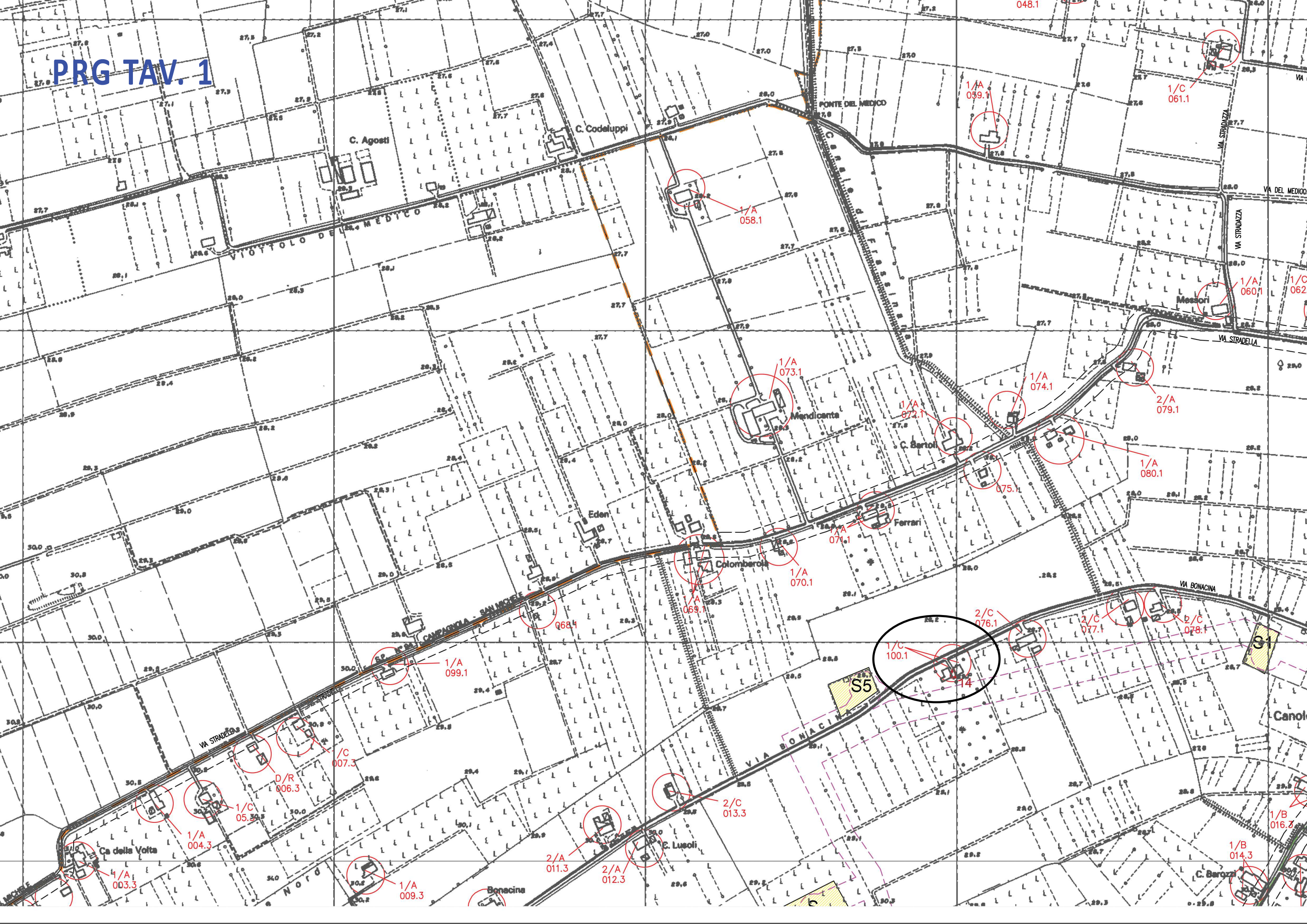

N=4960800

E=1637300



11-Mag-2017 17:48:51
Prot. n. T318969/2017

Scala originale: 1:2000
Dimensione cornice: 534.000 x 378.000 metri

Comune: CORREGGIO
Foglio: 19

1 Particella: 2

Visura per immobile

Situazione degli atti informatizzati al 01/07/2019

Dati della richiesta	Comune di CORREGGIO (Codice: D037)
	Provincia di REGGIO NELL'EMILIA
Catasto Terreni	Foglio: 19 Particella: 2

Area di enti urbani e promiscui

N.	DATI IDENTIFICATIVI			DATI CLASSAMENTO					DATI DERIVANTI DA	
	Foglio	Particella	Sub	Porz	Qualità Classe	Superficie(m²) ha are ca	Deduz	Reddito		
								Dominicale	Agrario	
1	19	2		-	ENTE URBANO	17 93				Tipo mappale del 12/11/2008 protocollo n. RE0209852 in atti dal 12/11/2008 (n. 209852.1/2008)
Notifica						Partita	1			

Mappali Fabbricati Correlati

Codice Comune D037 - Sezione - SezUrb - Foglio 19 - Particella 2

Unità immobiliari n. 1

Tributi erariali: Euro 0,90

Visura telematica

Visura per immobile

Situazione degli atti informatizzati al 01/07/2019

Dati della richiesta	Comune di CORREGGIO (Codice: D037)
	Provincia di REGGIO NELL'EMILIA
Catasto Terreni	Foglio: 19 Particella: 110

Immobile

N.	DATI IDENTIFICATIVI			DATI CLASSAMENTO						DATI DERIVANTI DA	
	Foglio	Particella	Sub	Porz	Qualità Classe	Superficie(m²)		Deduz	Reddito		
						ha	are ca		Dominicale		Agrario
1	19	110		-	FRUTTETO U	50	61	BQB; DN4R; IQ6A	Euro 87,71 L. 169.837	Euro 58,81 L. 113.873	FRAZIONAMENTO del 08/04/2000 in atti dal 08/04/2000 (n. 10045.1/2000)
Notifica				Partita							

INTESTATI

N.	DATI ANAGRAFICI	CODICE FISCALE	DIRITTI E ONERI REALI
1	MONTANARI Lorenza nata a CORREGGIO il 08/08/1959	MNTLNZ59M48D037G*	(1) Proprieta` per 1/2
2	PERNARELLA Mauro nato a LATINA il 11/06/1958	PRNMRA58H11E472U*	(1) Proprieta` per 1/2
DATI DERIVANTI DA		ISTRUMENTO (ATTO PUBBLICO) del 06/02/1998 protocollo n. 93072 Voltura in atti dal 27/11/2000 Repertorio n.: 49707 Rogante: ZANICHELLI LUIGI Sede: CORREGGIO	
Registrazione: UR Sede: REGGIO NELL'EMILIA n: 1109 del 26/02/1998 (n. 1291.1/1998)			

Unità immobiliari n. 1

Tributi erariali: Euro 0,90

Visura telematica

* Codice Fiscale Validato in Anagrafe Tributaria

Agenzia del Territorio
CATASTO FABBRICATI
 Ufficio provinciale di
 Reggio Emilia

Dichiarazione protocollo n. RE0214873 del 18/11/2008
 Soggetto: MONTANARI LORENZA - Foglio: 19 - Part: 2 - Sub: 4
 Planimetria di n. 1 n. in Comune di Correggio
 Via Bonaccina
 civ. 5

Identificativi Catastali:
 Sezione: 19
 Foglio: 19
 Particella: 2
 Subalterno: 4
 Compilata da:
 Piersante Ugo
 Iscritto all'albo:
 Geometri
 Prov. Reggio Emilia N. 1943

PIANO TERRA

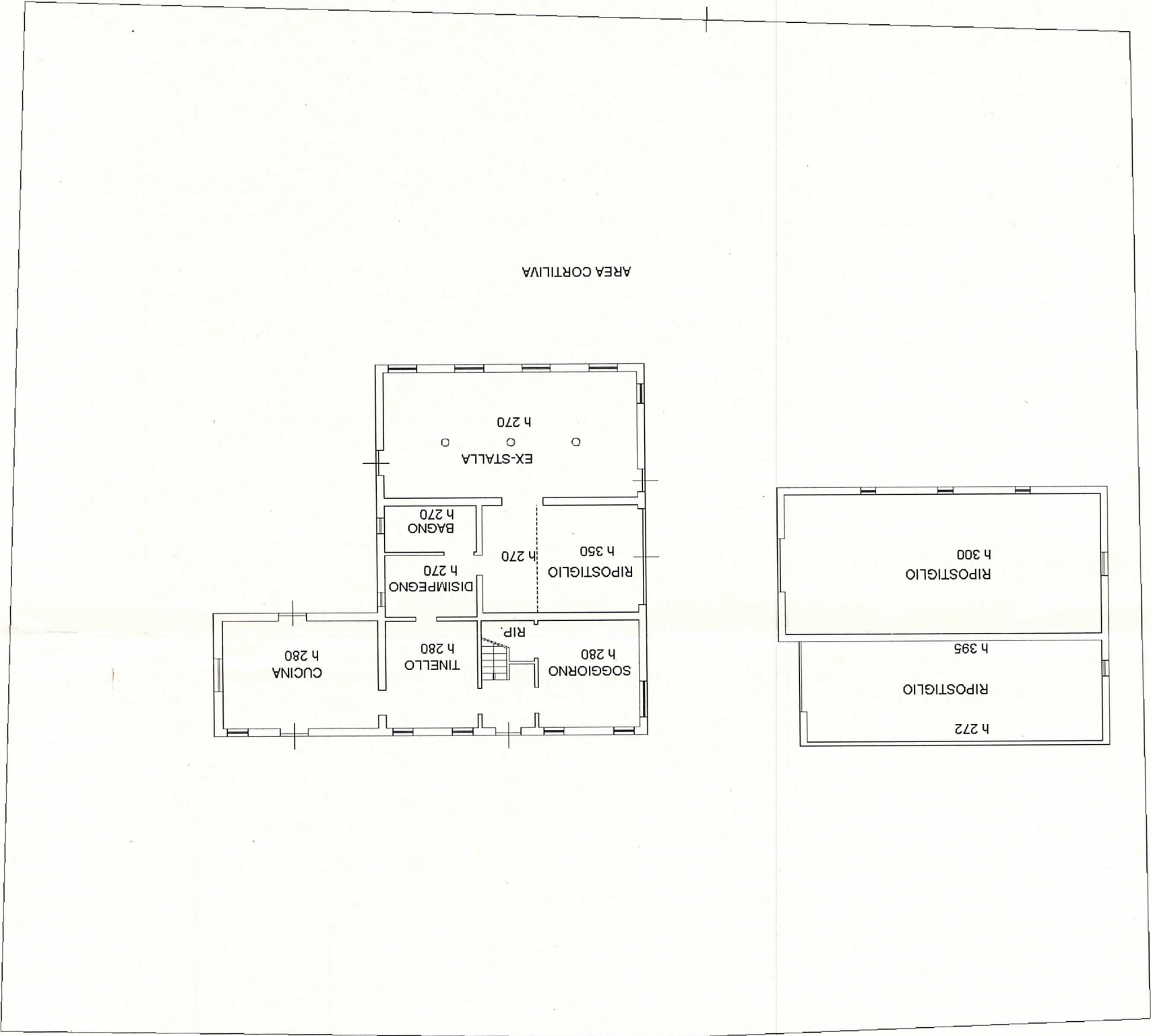

orientamento

Dichiarazione protocollo n. RE0214873 del 18/11/2008

Planimetria di u.i.u. in Comune di Correggio

Via Bonacina

civ. 5

**Agenzia del Territorio
CATASTO FABBRICATI
Ufficio Provinciale di
Reggio Emilia**

Identificativi Catastali:

Sezione:
Foglio: 19
Particella: 2
Subalterno: 4

Compilata da:
Piersante Ugo

Iscritto all'albo:
Geometri

Prov. Reggio Emilia

N. 1943

Cat. Fabbricati n. 2 - Scheda n. 2 - Sub: 4 - Foglio: 19 - Part. 2 - Tot. schede: 2 - Formato di acq.: A4(210x297) - Fatt. di scala: 1:1

Scheda n. 2 Scala 1:200

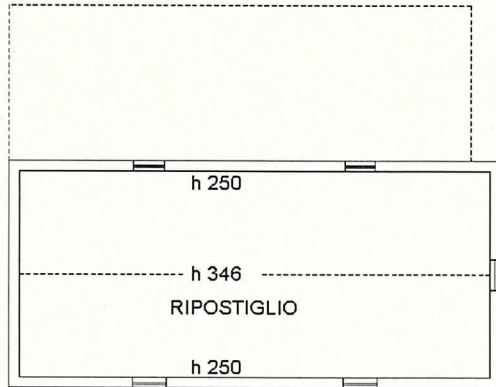

PIANO PRIMO

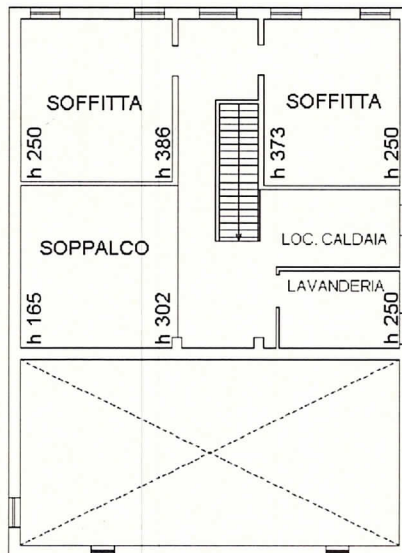
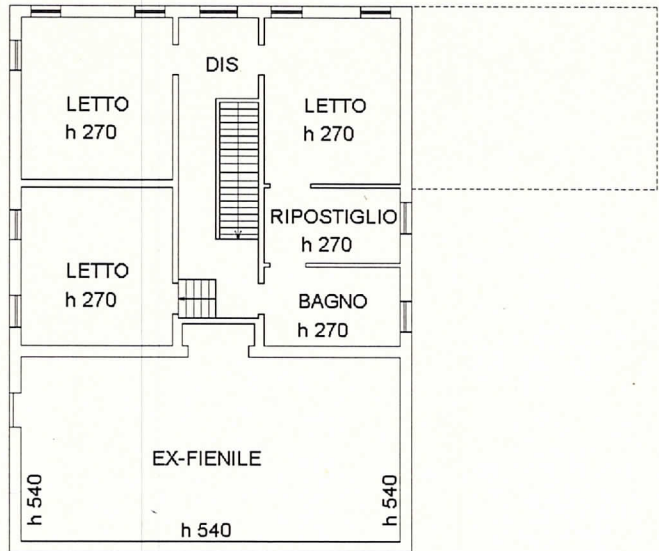

PIANO SECONDO

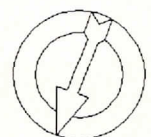

orientamento

Ultima Planimetria in atti