

SOVRAPPOSIZIONE

Data Prima Emissione: APRILE 2019
Eseguito da: nvb
ID:

REV. N°	DATA REV.	DESCRIZIONE MODIFICHE
1	12/08/2019	Integrazione COAP del 02/08/2019
2		
3		

7

Progettista: Dott. Arch. NORBERTO VACCARI

scala:

1:100
1:200

Firma:

Timbro:

Strutture:

Firma:

Timbro:

Committente:

Firma:

Timbro:

Committente:

Firma:

Timbro:

Committente:

Firma:

Timbro:

Committente:

Firma:

Timbro:

IL PRESENTE DISEGNO E' DI PROPRIETA' ESCLUSIVA
DELL'ARCHITETTO NORBERTO VACCARI
RIPRODUZIONE E CONSEGNA A TERZI VIETATE A NORMA DI LEGGE.
QUESTO DISEGNO NON PUO' ESSERE UTILIZZATO
SENZA LA FIRMA ED IL CONSENSO DEL PROGETTISTA

via S. Freud 8
REGGIO EMILIA

tel/fax 0522 1961382

cell 348 7668299

n.vaccari@awn.it

www.norbertovaccari.it

Berater Experte

KlimaHaus®

CasaClima

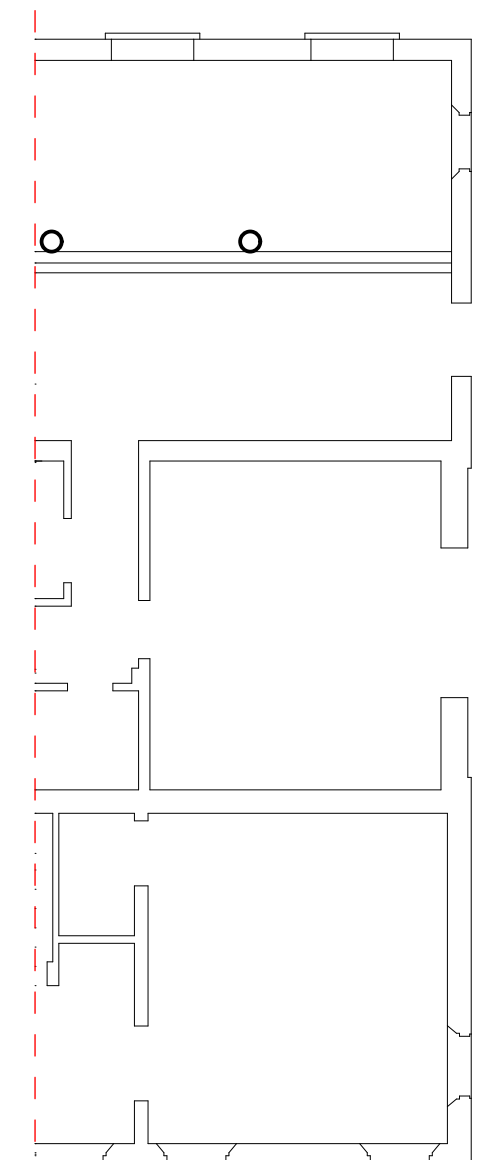

PIANO TERRA

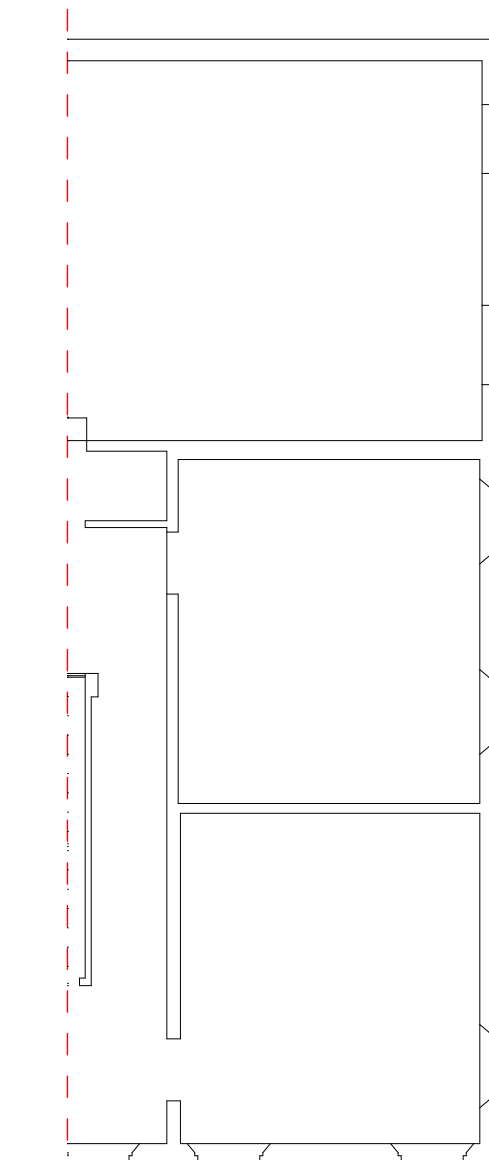
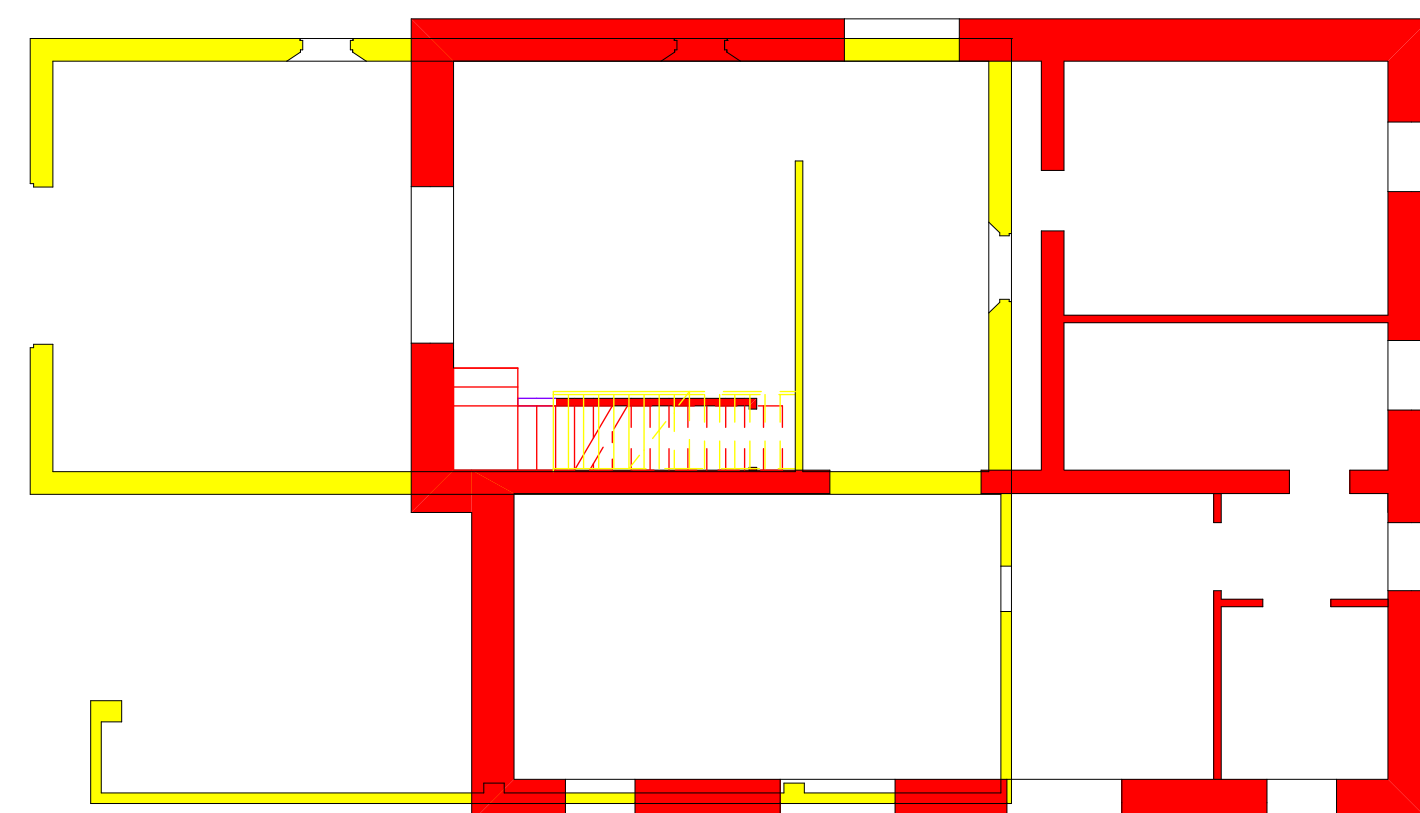

PRIMO PIANO

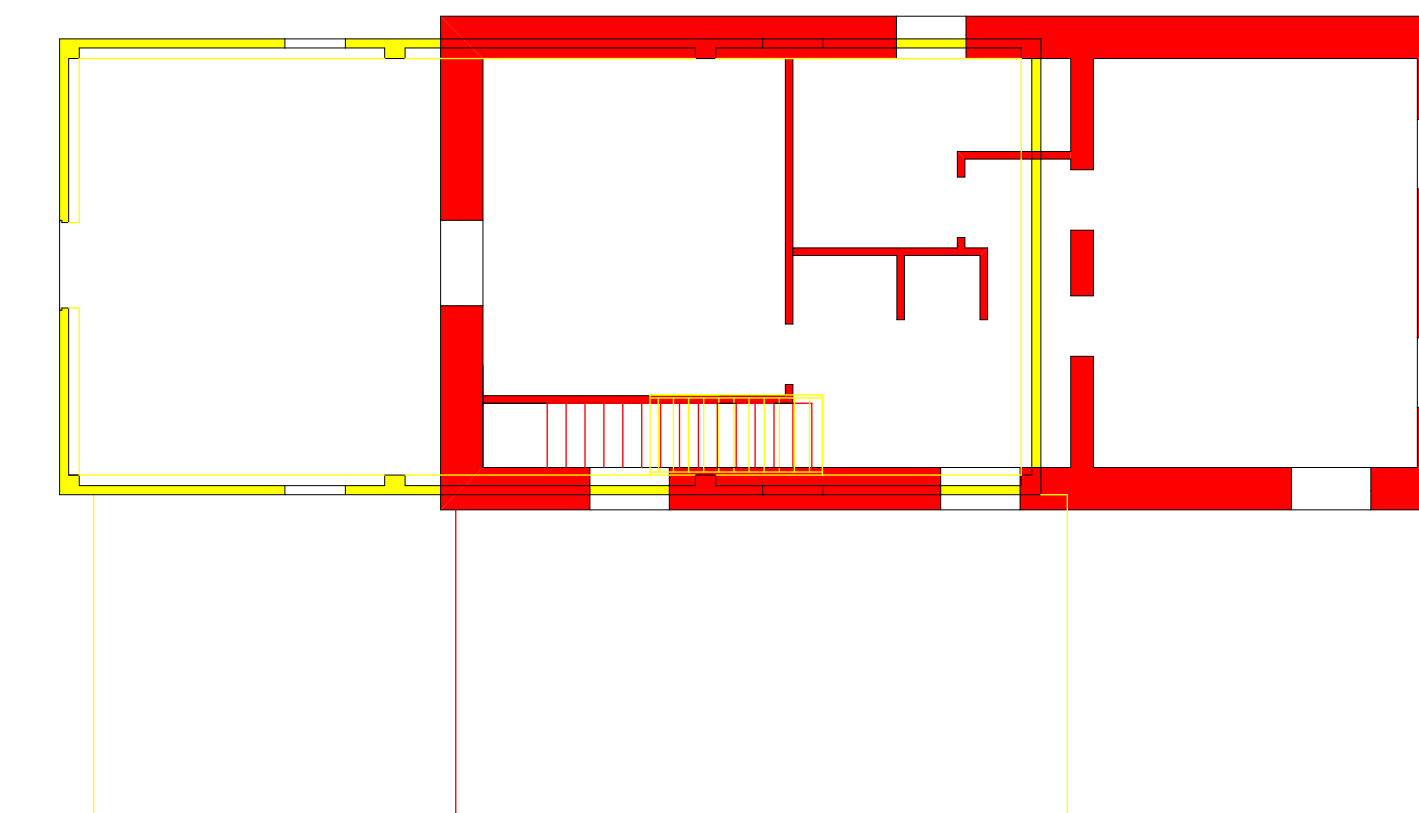

PLANIMETRIA 1:200

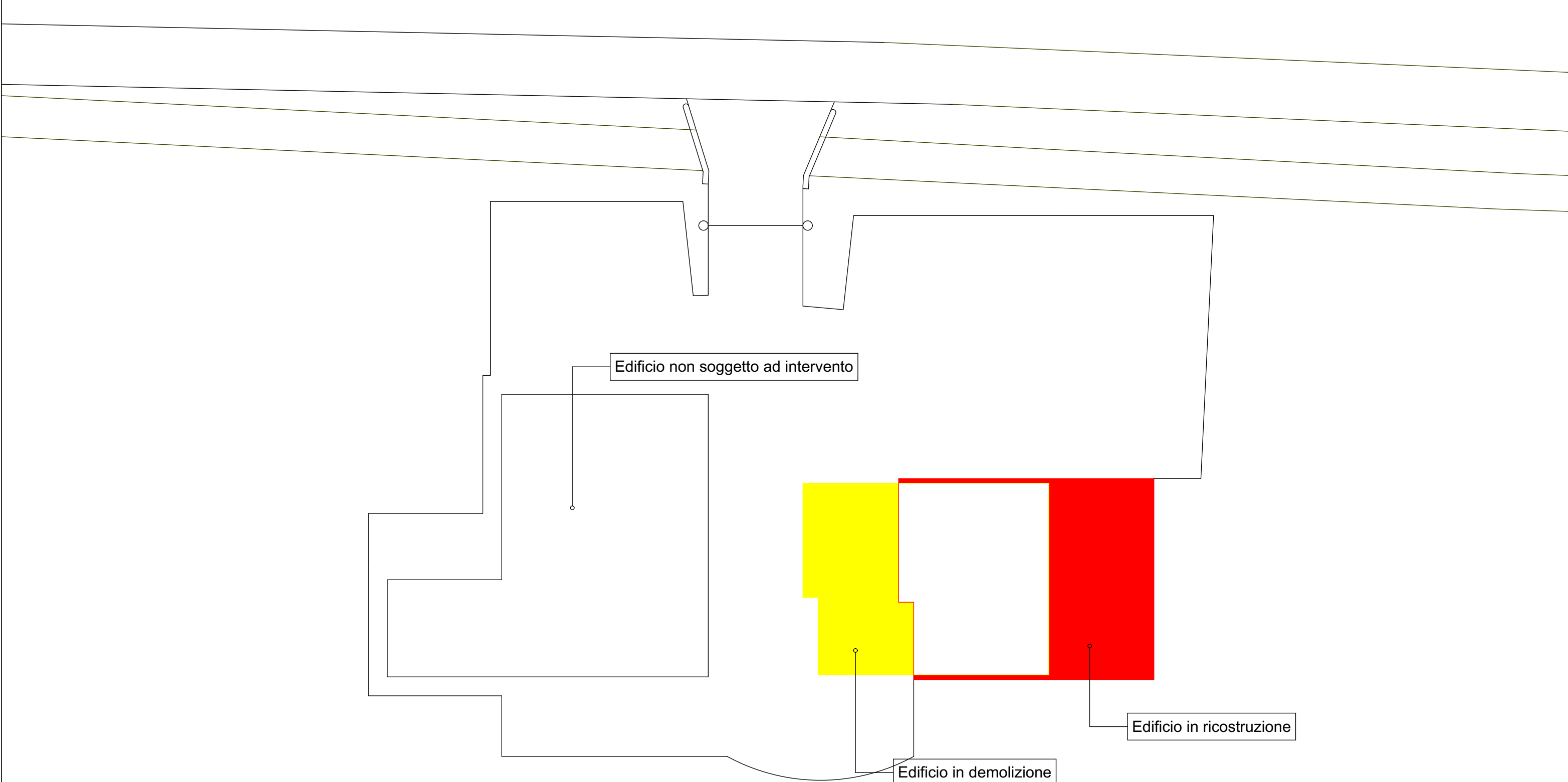

PROSPETTO SUD

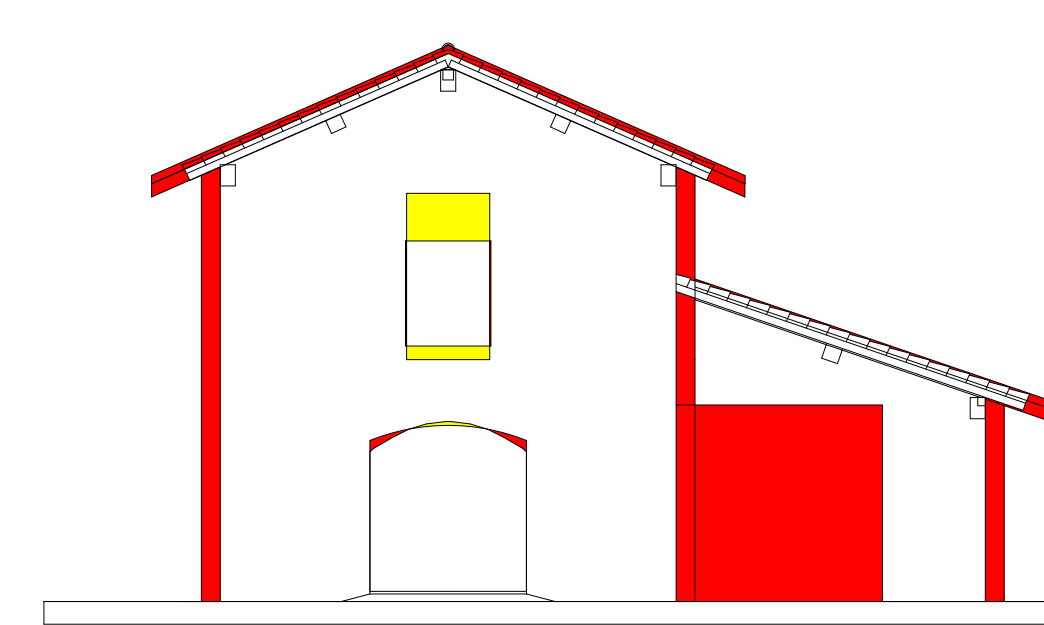

PROSPETTO OVEST

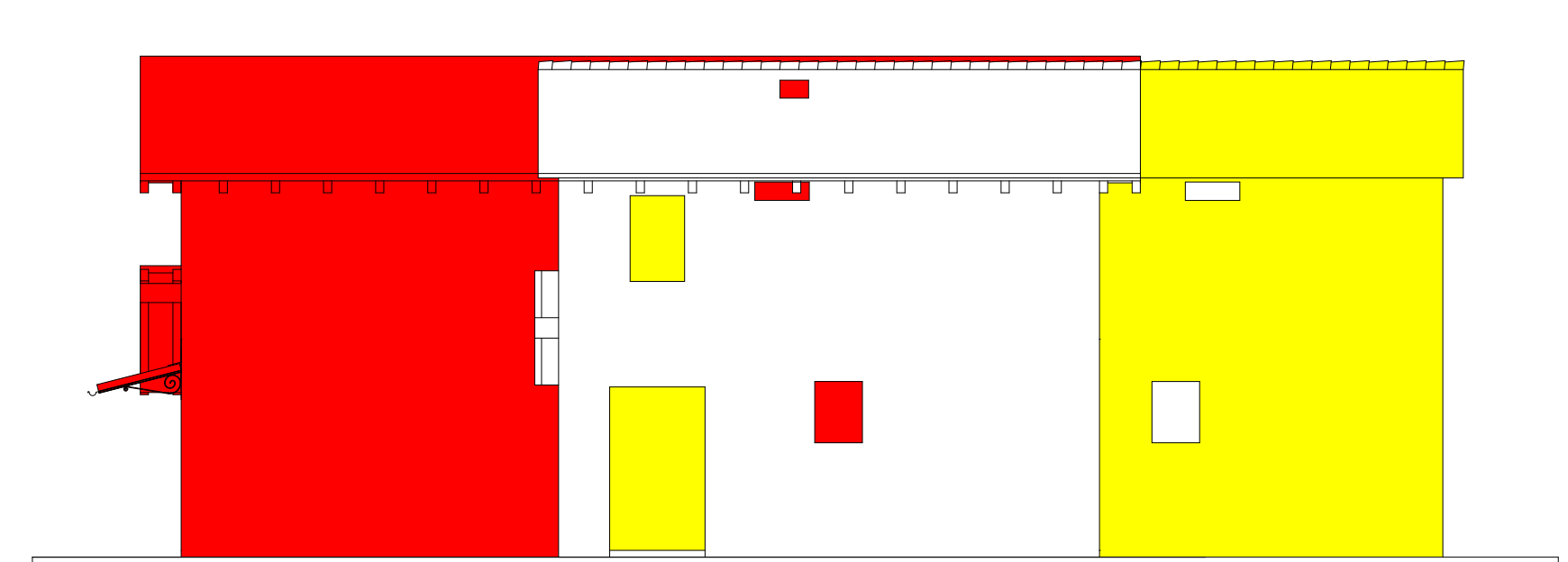

PROSPETTO NORD



PROSPETTO EST