

IMER MESSORI
GEOMETRA

Studio - Via Ospedale n°21 - 42018 San Martino in Rio (RE) - tel. 0522 498443 - imermessoriassociati.it

COMUNE DI CORREGGIO

VISTI

COMMITTENT:
AZ AGRICOLA "QUERCIA ROSSA" di
Franceschini
Via Dinazzano n. 69 Correggio loc. Prato

COMUNE DI CORREGGIO

TAVOLA
2/b

OGGETTO
ELABORATO GRAFICO ALLEGATO ALLA RICHIESTA DI VARIANTE
AL P.S.A. GIÀ RILASCIATO RELATIVO AL NUOVO CENTRO
AZIENDALE IDENTIFICATO CON IL NUMERO 4 IN VIA FORNACE N.
7 CORREGGIO LOC. PRATO

SCALA: 1:100

DATA: GIUGNO 2019

SERE: ARCHITETTONICO

TITOLO: SOVRAPPOSIZIONI PIANTE SEZIONI

COLLABORAZIONI

REV.	NO.	REVISIONE	DA	DOVE	PER	DIS.	APPR.
REV. 01						IM	IM
REV. 02		aggiornamento 03.10.2018					
REV. 03		aggiornamento 26.10.2018					
REV. 04							

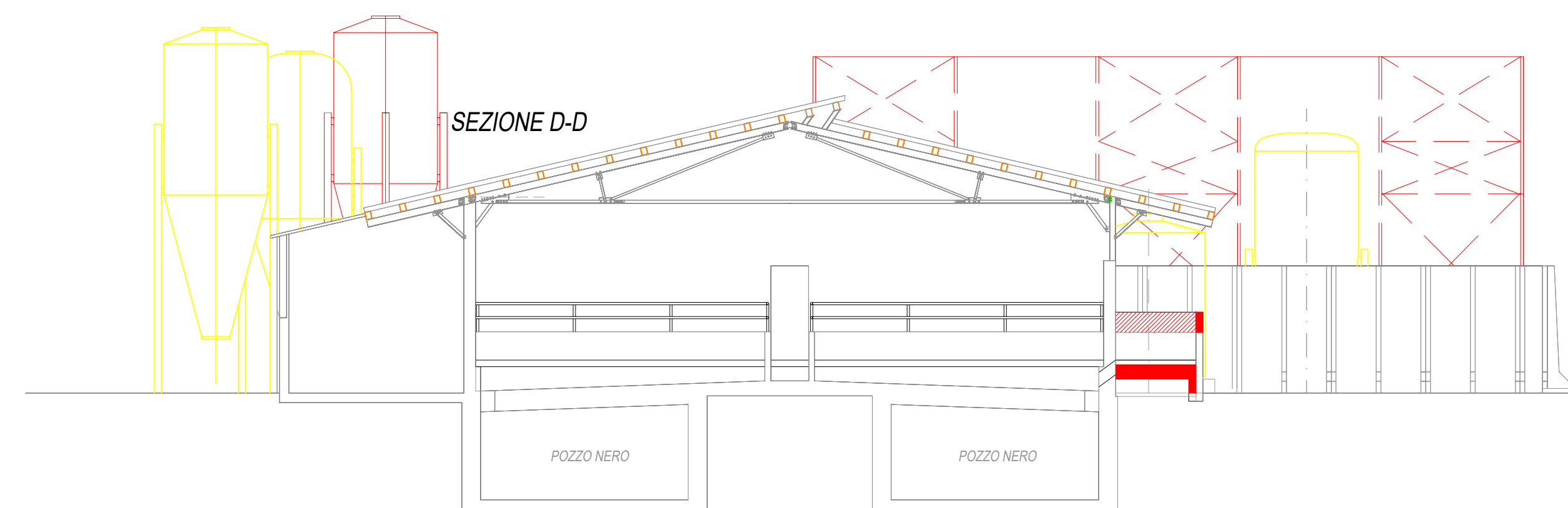
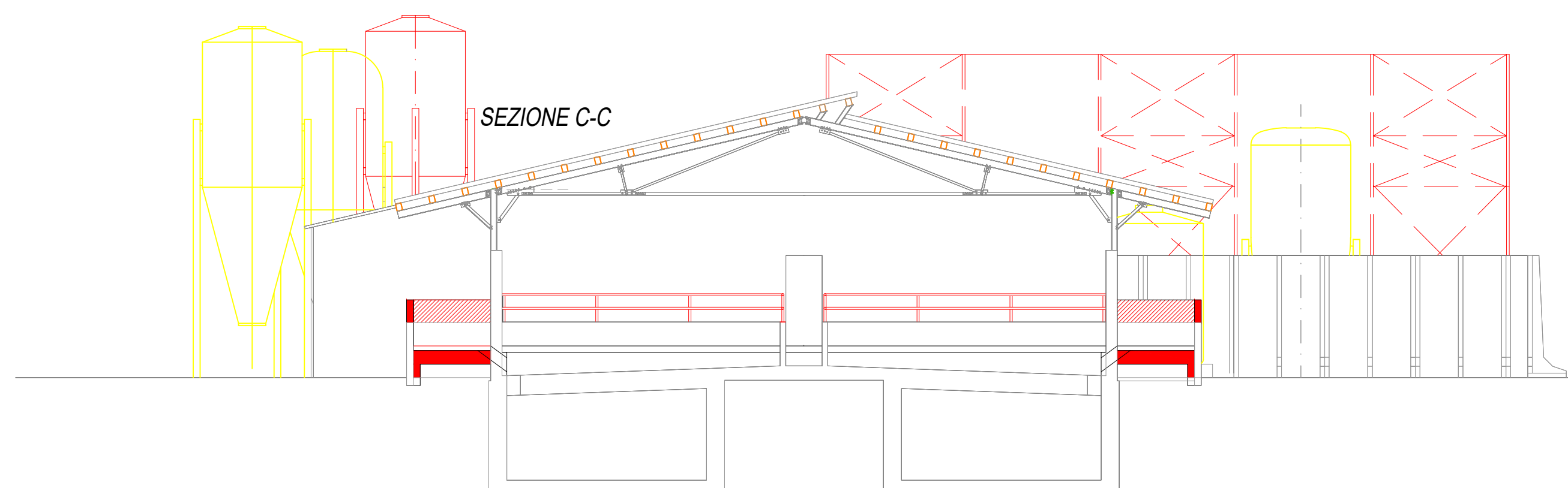
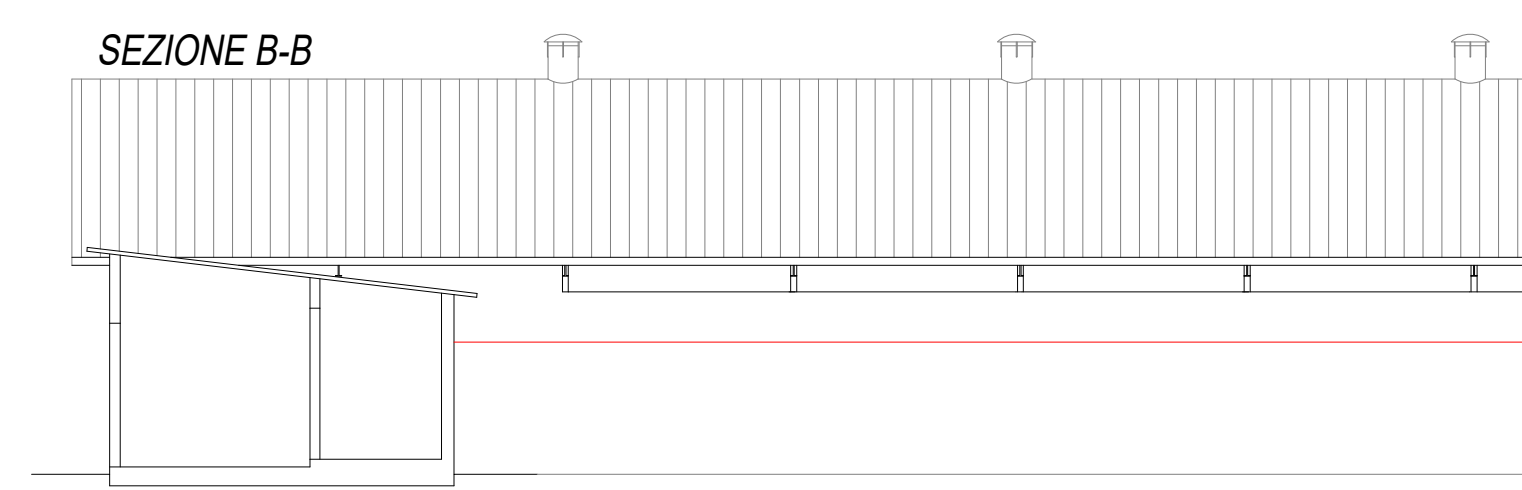
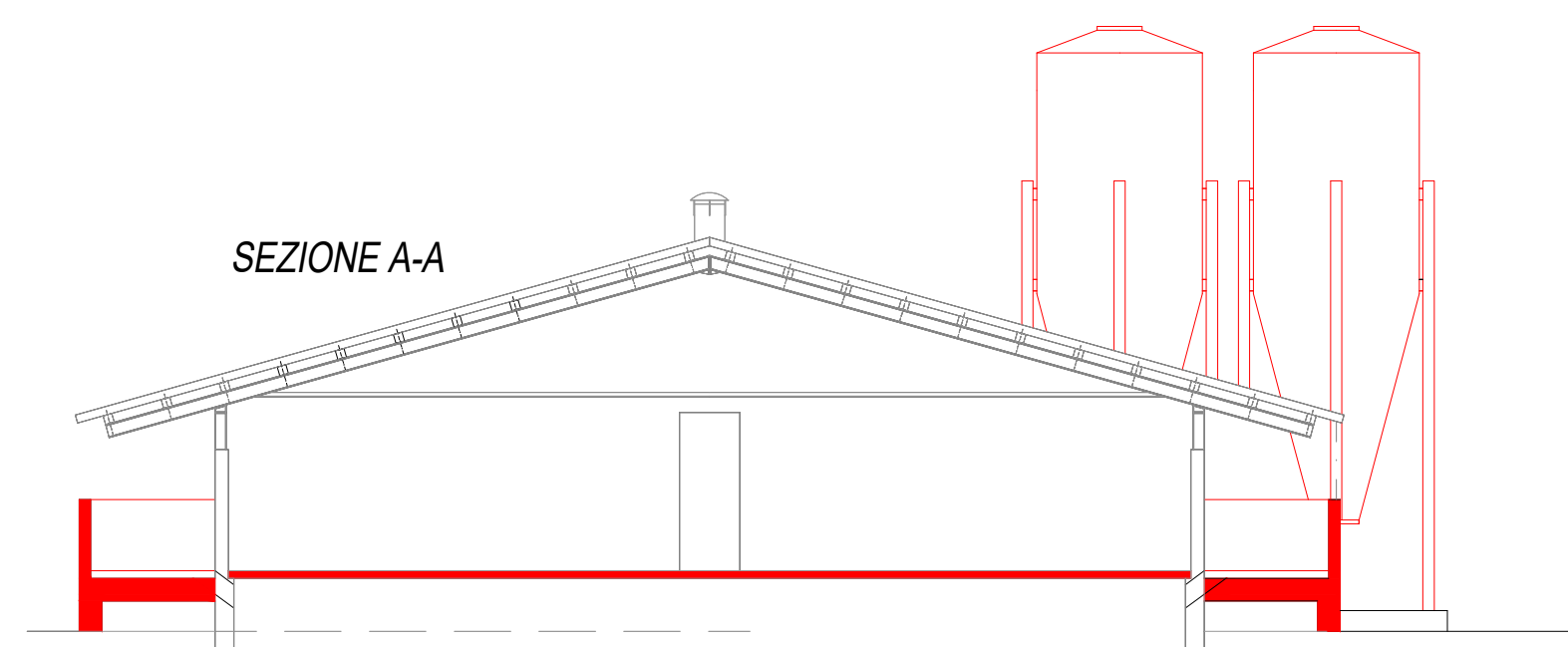

PIANTA PIANO TERRA
PORCILAIA 2

