



COMUNE DI CORREGGIO

Provincia di REGGIO EMILIA

PROGETTO DI DEMOLIZIONE E RICOSTRUZIONE DI UNA PORZIONE FABBRICATO RURALE

via Sinistra Tresinaro, 21 - 42015 Correggio (RE)
Foglio 57 , Mappale 386 , Sub. 4 - 5

PIANO DI PREFATTIBILITA' EDILIZIA
(art. 9.1 delle N.T.A.)



Committente :

Sig. FERRETTI GIANNI
Via Righi, 12 - 42015 Correggio RE
C.F. FRRGNN55R18D037R
Sig.ra DAVOLIO PATRIZIA
Via Righi, 12 - 42015 Correggio RE
C.F. DVLPRZ59L46H298J

Gianni Ferretti
Patrizia Davolio

Progettisti Architettonici:

Geom. SURANO SALVATORE **Arch. BALLABENI NATASCIA**
Corso Mazzini, 28 - 42015 Correggio (RE) Corso Mazzini, 28 - 42015 Correggio (RE)



LAB28
Correggio (RE)
tel. 0522/732473 fax. 0522/732584
C.F. / P. IVA 02811220959
email lab28@lab28.it pec lab28@pec.lab28.it

Data Progetto : Luglio 2020

Prospetti

Tavola

Revisioni:

Stato di Fatto

04



COMUNE DI CORREGGIO

Provincia di REGGIO EMILIA

**PROGETTO DI DEMOLIZIONE E RICOSTRUZIONE
DI UNA PORZIONE FABBRICATO RURALE**

via Sinistra Tresinaro, 21 - 42015 Correggio (RE)
Foglio 57 , Mappale 386 , Sub. 4 - 5

PIANO DI PREFATTIBILITA' EDILIZIA
(art. 9.1 delle N.T.A.)

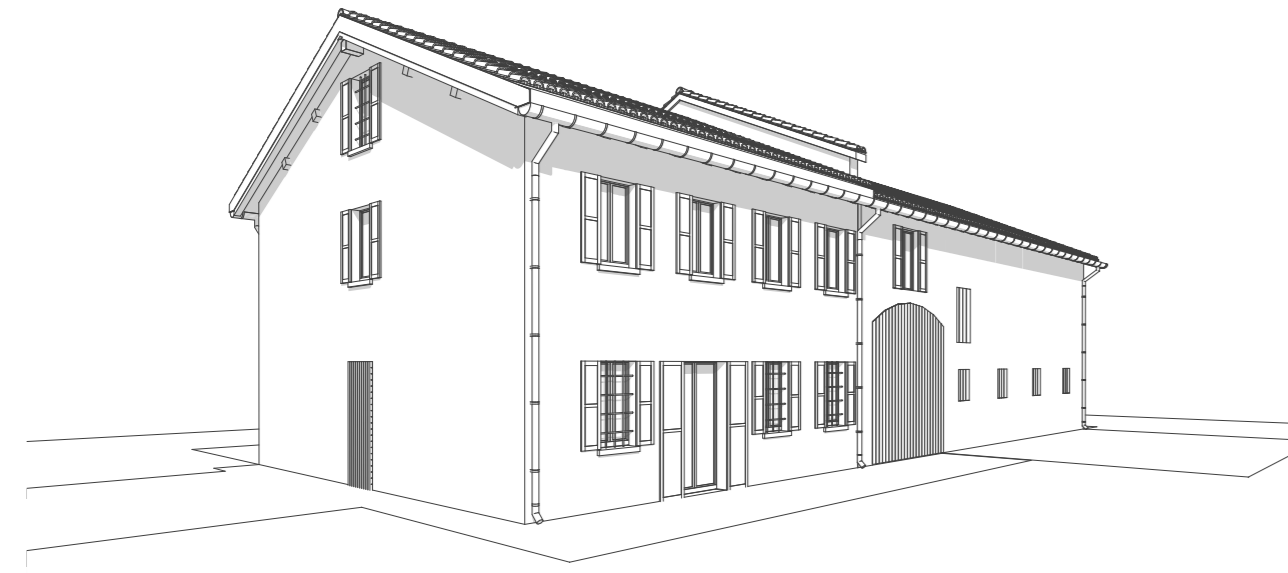

LAB28

LABORATORIO DI PROGETTAZIONE

ARCHITETTURA - INGEGNERIA - INTERI

PROGETTAZIONE - REALIZZAZIONE

REDAZIONE - APPROVAZIONE

PROGETTAZIONE - REALIZZAZIONE

REDAZIONE - APPROVAZIONE

Committente:

Sig. FERRETTI GIANNI

Via Righi, 12 - 42015 Correggio RE

C.F. FRGNNS5R19D037R

Sig.ra DAVOLIO PATRIZIA

Via Righi, 12 - 42015 Correggio RE

C.F. DVLPRZ59L46H298J

Progettisti Architettonici:

Geom. SURANO SALVATORE

Corso Mazzini, 28 - 42015 Correggio (RE)

Arch. BALLABENI NATASCIA

Corso Mazzini, 28 - 42015 Correggio (RE)

Data Progetto - Luglio 2020

Prospetti

Tavola

Revisioni:

Stato di Fatto

04

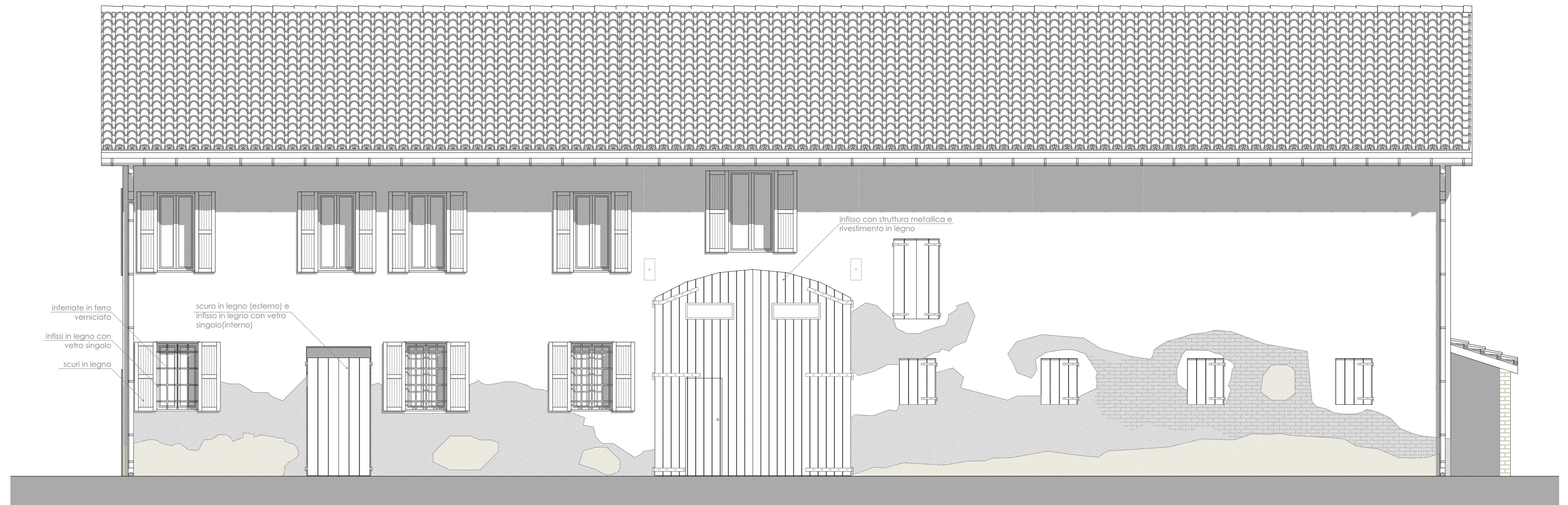

PROSPETTO SUD
1:50

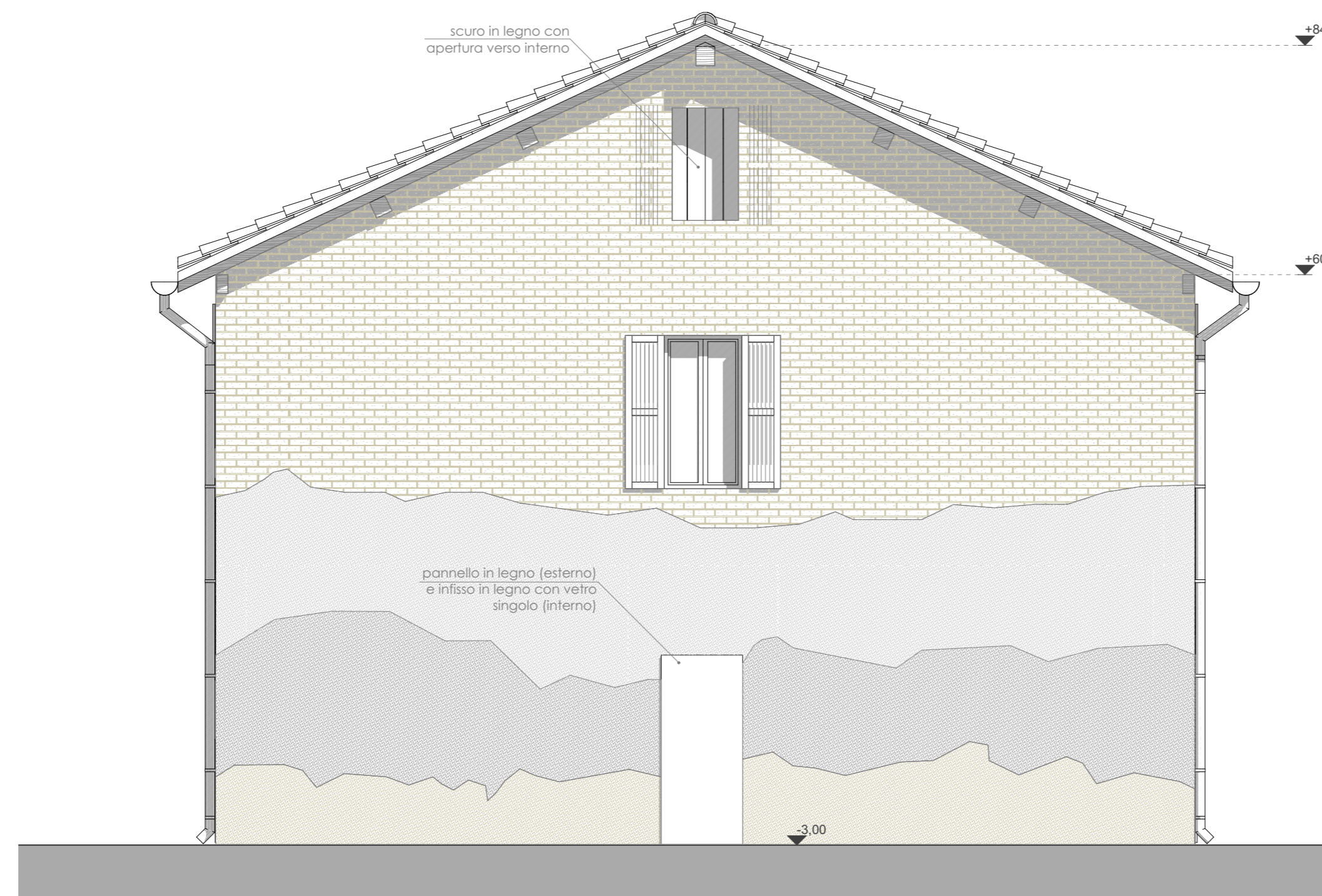

PROSPETTO OVEST
1:50

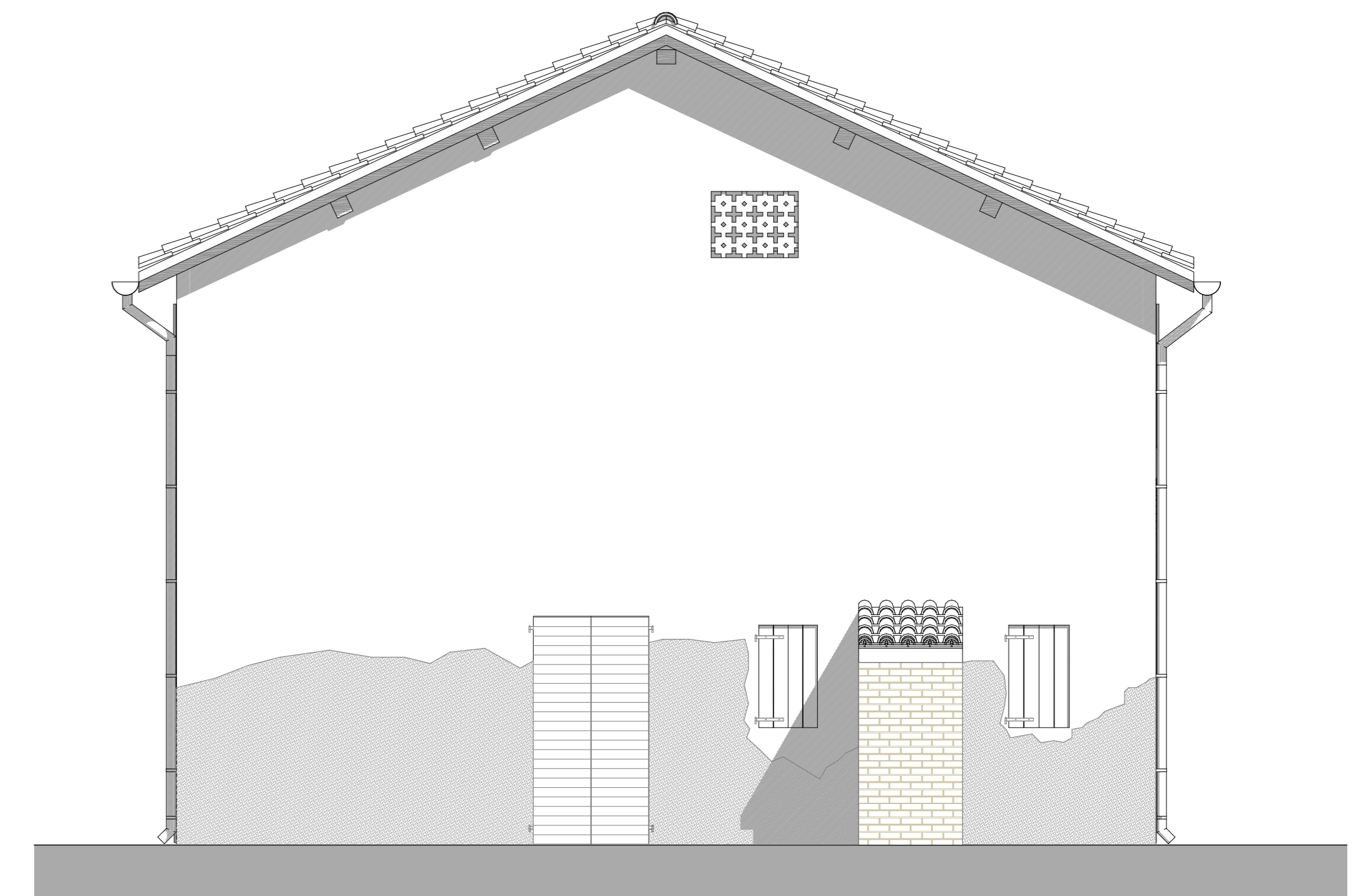

PROSPETTO EST
1:50

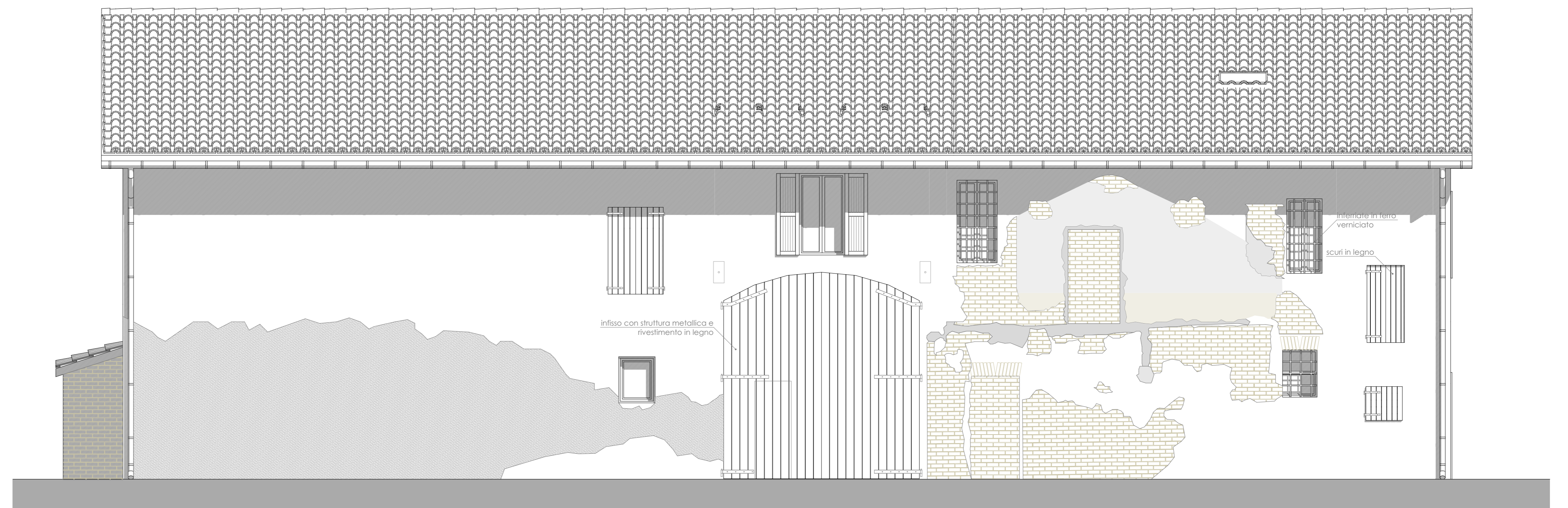

PROSPETTO NORD
1:50