



# COMUNE DI CORREGGIO

Provincia di REGGIO EMILIA

## PROGETTO DI DEMOLIZIONE E RICOSTRUZIONE DI UNA PORZIONE FABBRICATO RURALE

via Sinistra Tresinaro, 21 - 42015 Correggio (RE)  
Foglio 57 , Mappale 386 , Sub. 4 - 5

PIANO DI PREFATTIBILITA' EDILIZIA  
(art. 9.1 delle N.T.A.)



Collegio  
Geometri L.  
della Provincia

Suran Salvatore  
C.F. SRN 72A10 G273N



**LAB28**  
SOCIETA' DI INGEGNERIA  
tel. 05297732473 fax. 05297732564  
C.F. 15013740281 p.iva 02811220359  
email lab28@lab28.it pec lab28@pec.lab28.it  
www.lab28.it

Committente :

**Sig. FERRETTI GIANNI**  
Via Righi, 12 - 42015 Correggio RE  
C.F. FRRGNN55R18D037R

**Sig.ra DAVOLIO PATRIZIA**  
Via Righi, 12 - 42015 Correggio RE  
C.F. DVLPRZ59L46H298J

Progettisti Architettonici:

**Geom. SURANO SALVATORE**  
Corso Mazzini, 28 - 42015 Correggio (RE)

**Arch. BALLABENI NATASCIA**  
Corso Mazzini, 28 - 42015 Correggio (RE)

Data Progetto : Luglio 2020

Sezioni e Stratigrafia

Tavola

Revisioni:

Stato di Fatto

05



COMUNE DI CORREGGIO

Provincia di REGGIO EMILIA

PROGETTO DI DEMOLIZIONE E RICOSTRUZIONE  
DI UNA PORZIONE FABBRICATO RURALE

via Sinistra Tresinaro, 21 - 42015 Correggio (RE)  
Foglio 57 , Mappale 386 , Sub. 4 - 5

PIANO DI PREFATTIBILITA' EDILIZIA  
(art. 9.1 delle N.T.A.)



Committente:  
**Sig. FERRETTI GIANNI**  
Via Righi, 12 - 42015 Correggio RE  
C.F. FRGN55R18D037R  
**Sig.ra DAVOLIO PATRIZIA**  
Via Righi, 12 - 42015 Correggio RE  
C.F. DVLPRZ59L46H296J

Progettisti Architettonici:  
**Geom. SURANO SALVATORE**      **Arch. BALLABENI NATASCIA**  
Corso Mazzini, 28 - 42015 Correggio (RE)      Corso Mazzini, 28 - 42015 Correggio (RE)

Data Progetto: Luglio 2020

Sezioni e Stratigrafia

Tavola

05

Stato di Fatto

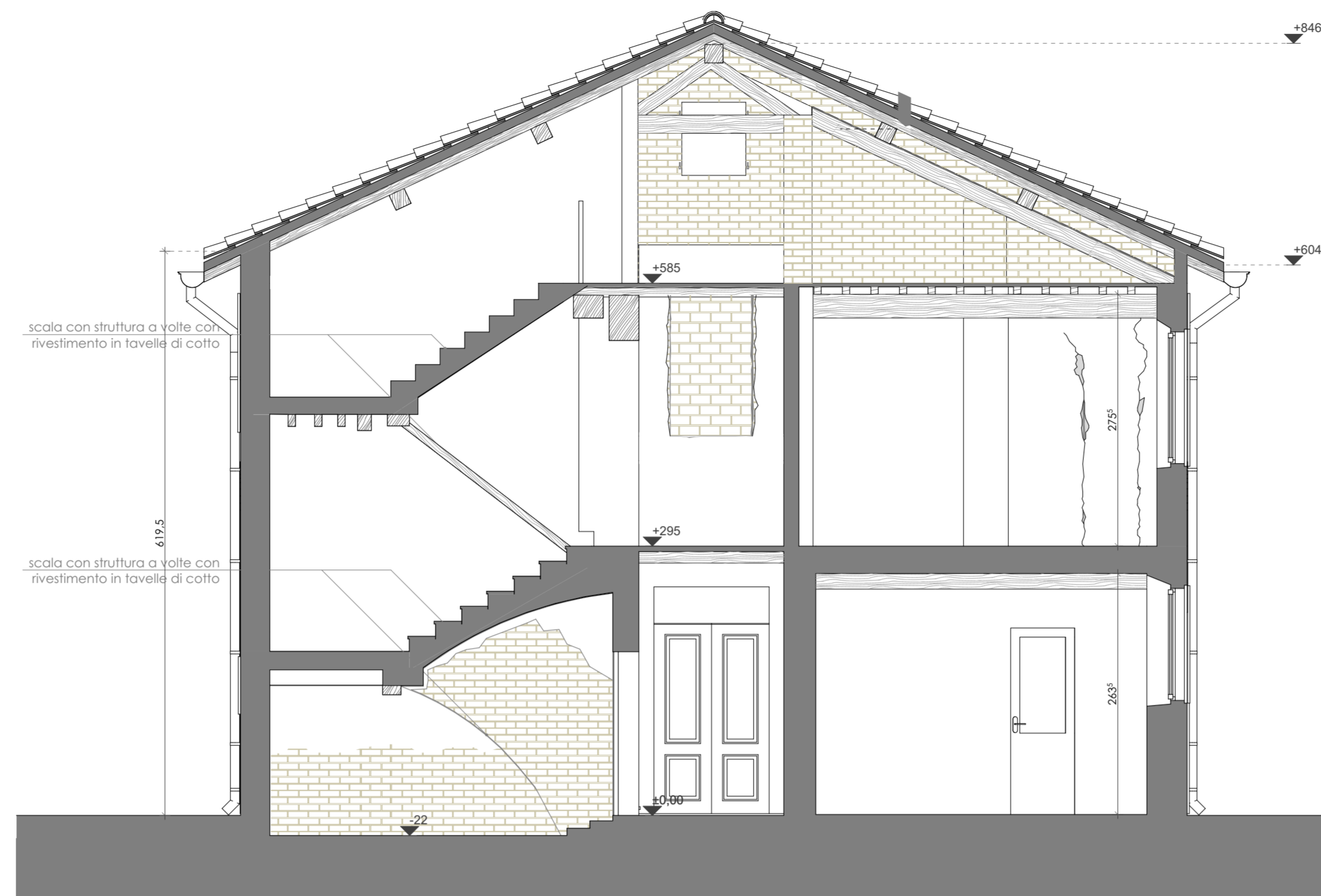
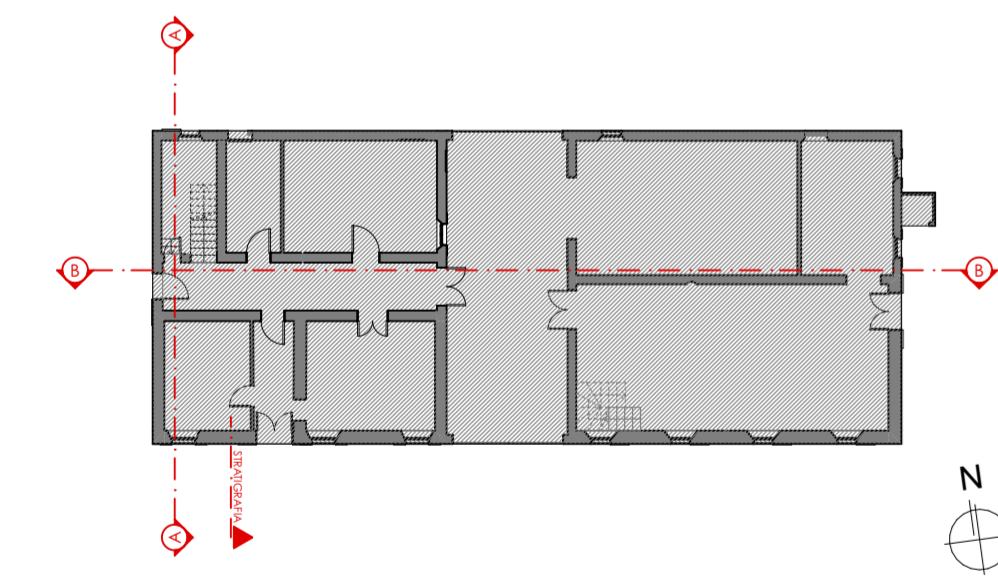

SEZIONE A-A  
1:50



SEZIONE B-B  
1:50

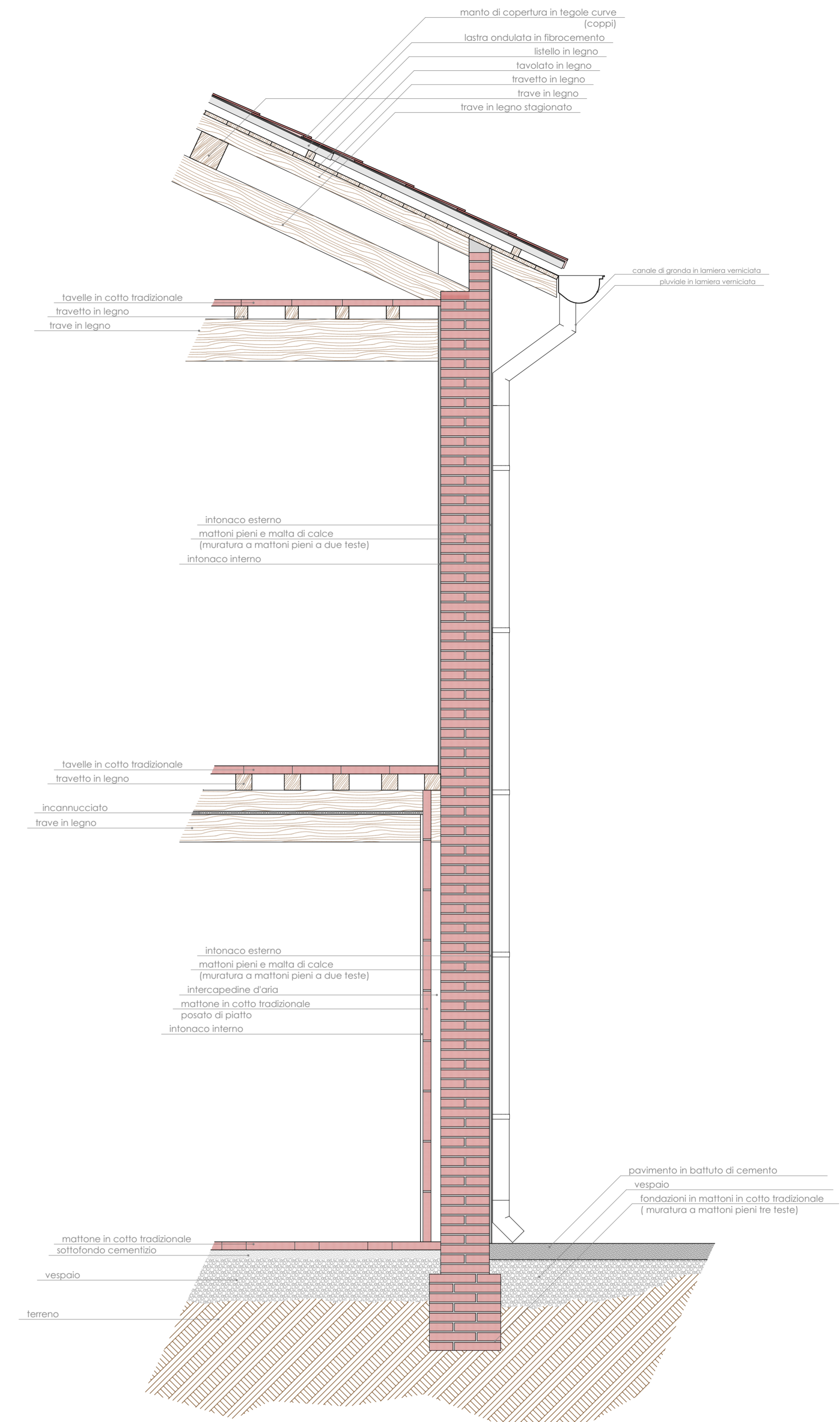

STRATIGRAFIA  
1:20