



COMUNE DI CORREGGIO

Provincia di REGGIO EMILIA

PROGETTO DI DEMOLIZIONE E RICOSTRUZIONE DI UNA PORZIONE FABBRICATO RURALE

via Sinistra Tresinaro, 21 - 42015 Correggio (RE)

Foglio 57 , Mappale 386 , Sub. 4 - 5

PIANO DI PREFATTIBILITA' EDILIZIA

(art. 9.1 delle N.T.A.)

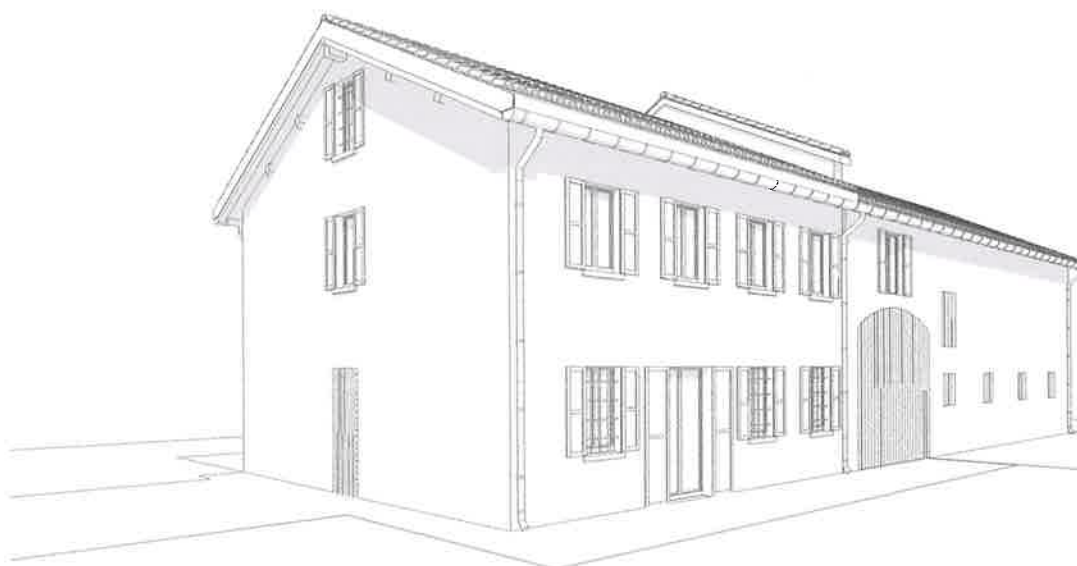

LAB28
società di ingegneria
C.F. 0222132473 - Correggio (RE)
tel. 0522/32473 fax. 0522/32584
C.F. 0222132473 - P. 0222132473
email: lab28@lab28.it - pec: lab28@lab28.it
www.lab28.it

Committente :

Sig. FERRETTI GIANNI
Via Righi, 12 - 42015 Correggio RE
C.F. FRRGNN55R18D037R

Sig.ra DAVOLIO PATRIZIA
Via Righi, 12 - 42015 Correggio RE
C.F. DVLPRZ59L46H298J

Progettisti Architettonici:

Geom. SURANO SALVATORE
Corso Mazzini, 28 - 42015 Correggio (RE)

Arch. BALLABENI NATASCIA
Corso Mazzini, 28 - 42015 Correggio (RE)

Data Progetto : Luglio 2020

Piante

Tavola

Revisioni:

Giallo / Rosso

09



COMUNE DI CORREGGIO

Provincia di REGGIO EMILIA

**PROGETTO DI DEMOLIZIONE E RICOSTRUZIONE
DI UNA PORZIONE FABBRICATO RURALE**

via Sinistra Tresinaro, 21 - 42015 Correggio (RE)
Foglio 57 , Mappale 386 , Sub. 4 - 5

PIANO DI PREFATTIBILITA' EDILIZIA
(art. 9.1 delle N.T.A.)



LAB28
SOCIETA' DI INGEGNERIA

Data Progetto : Luglio 2020

Revisioni:

Committente :

Sig. FERRETTI GIANNI
Via Righi, 12 - 42015 Correggio RE
C.F. FRRGNN55R18D037R
Sig.ra DAVOLIO PATRIZIA
Via Righi, 12 - 42015 Correggio RE
C.F. DVLPRZ59L46H298J

Progettisti Architettonici:

Geom. SURANO SALVATORE **Arch. BALLABENI NATASCIA**
Corso Mazzini, 28 - 42015 Correggio (RE) Corso Mazzini, 28 - 42015 Correggio (RE)

Piante

Giallo / Rosso

Tavola

09

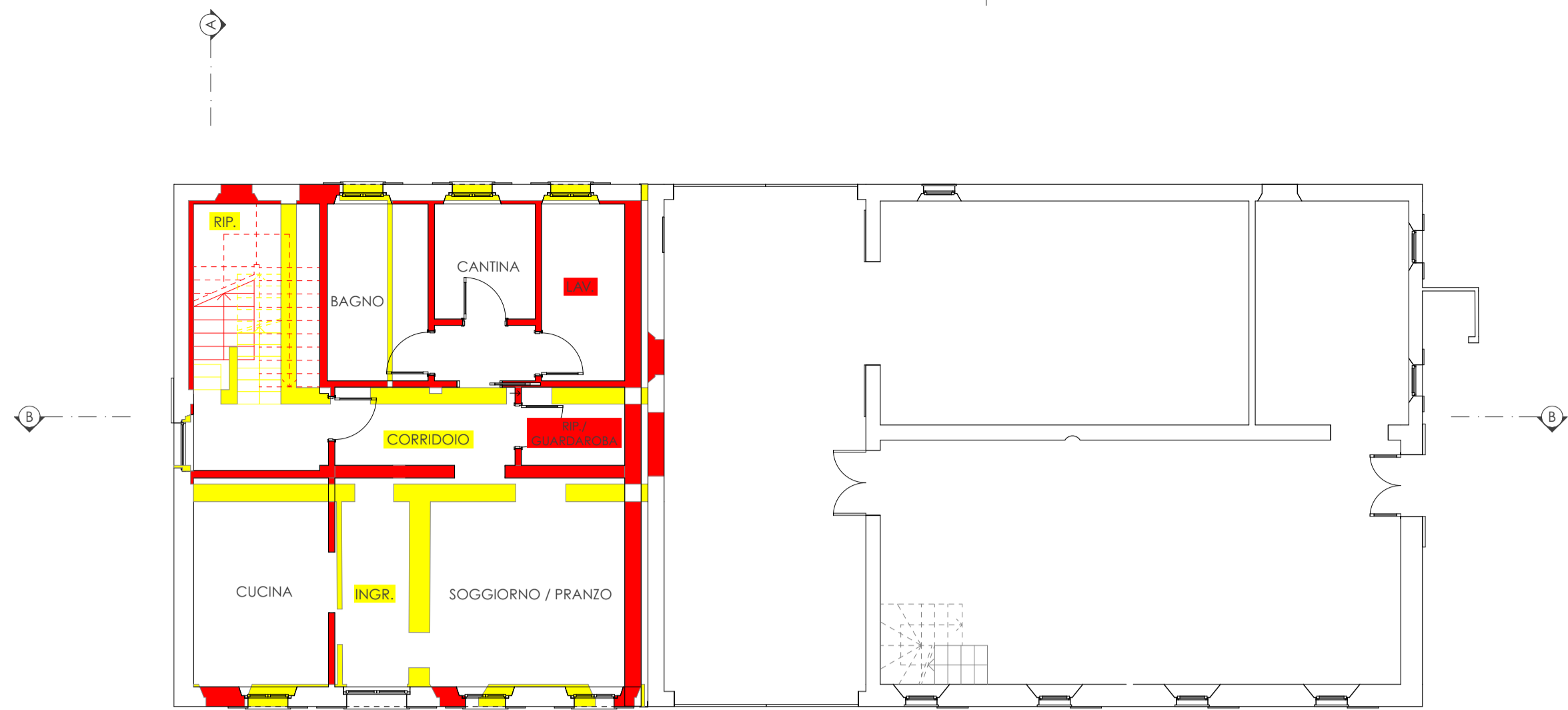

PIANO TERRA
1:100

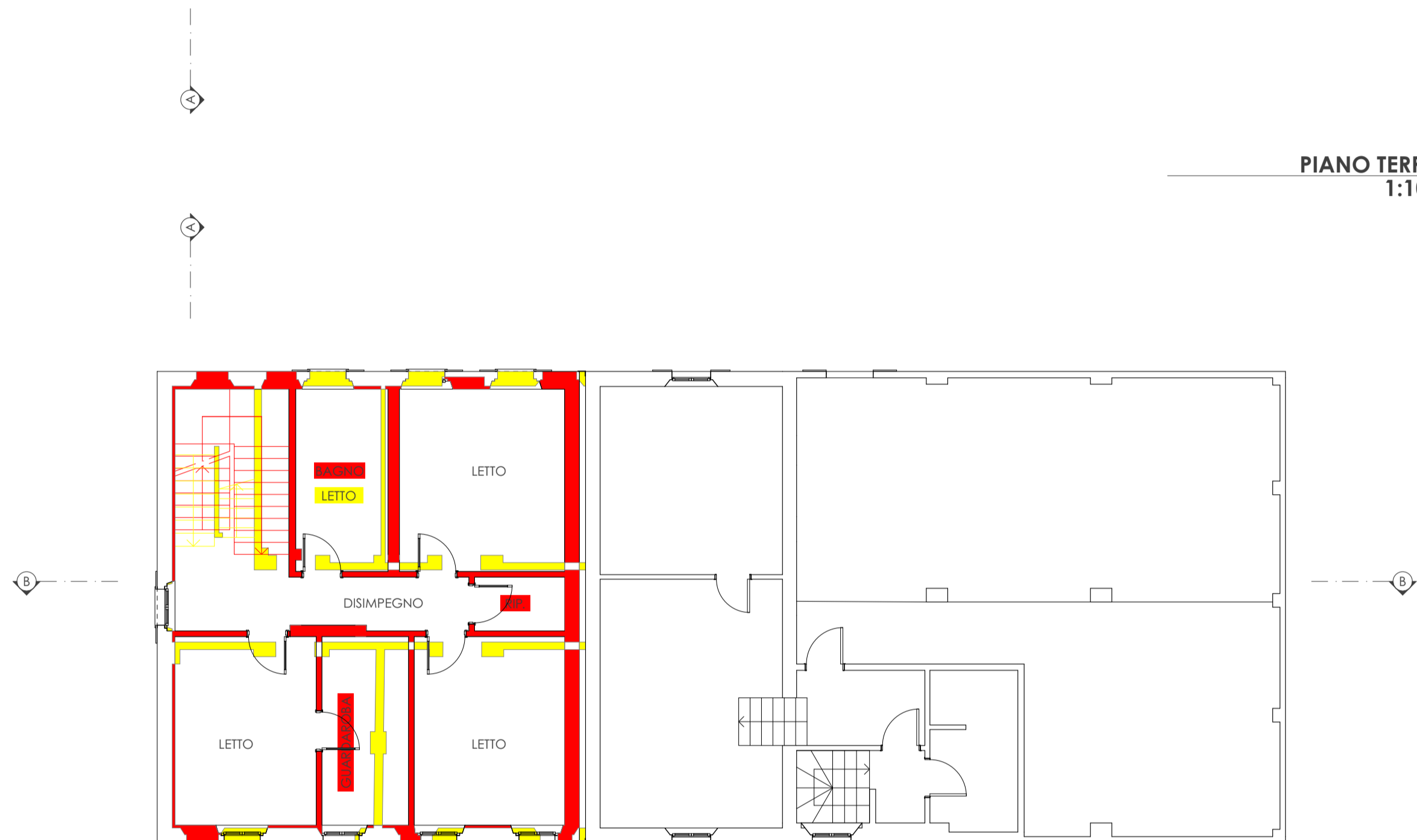

PIANO PRIMO
1:100

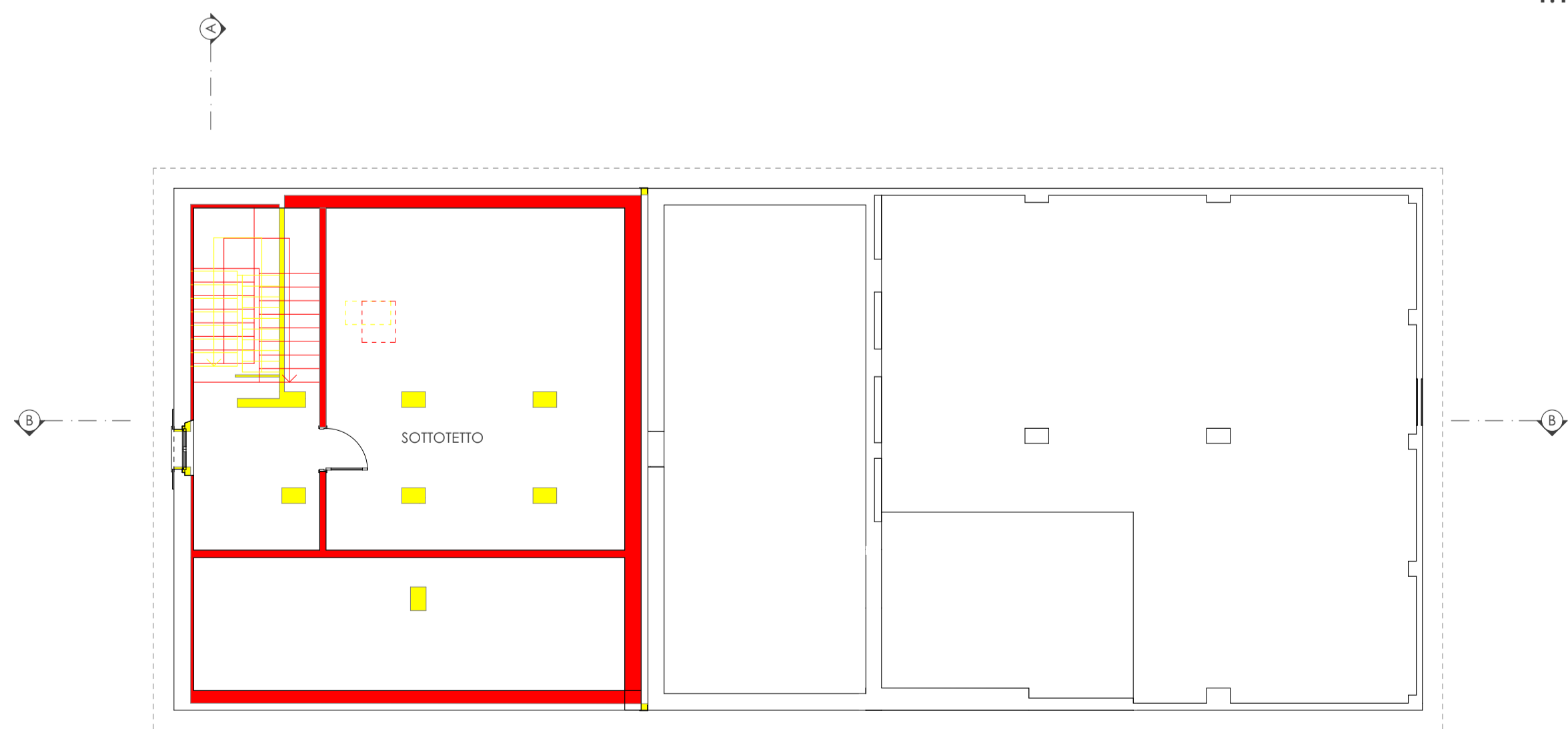

PIANO SOTTOTETTO
1:100