



# COMUNE DI CORREGGIO

Provincia di REGGIO EMILIA

## PROGETTO DI DEMOLIZIONE E RICOSTRUZIONE DI UNA PORZIONE FABBRICATO RURALE

via Sinistra Tresinaro, 21 - 42015 Correggio (RE)  
Foglio 57 , Mappale 386 , Sub. 4 - 5

PIANO DI PREFATTIBILITA' EDILIZIA  
(art. 9.1 delle N.T.A.)



Collegio Geometri -  
e Laureati  
Geometa  
Surano  
C.F. SRN SVT 72A10 G273N



LAB28

Committente :

**Sig. FERRETTI GIANNI**  
Via Righi, 12 - 42015 Correggio RE  
C.F. FRRGNN55R18D037R  
**Sig.ra DAVOLIO PATRIZIA**  
Via Righi, 12 - 42015 Correggio RE  
C.F. DVLPRZ59L46H298J

Progettisti Architettonici:

**Geom. SURANO SALVATORE** **Arch. BALLABENI NATASCIA**  
Corso Mazzini, 28 - 42015 Correggio (RE) Corso Mazzini, 28 - 42015 Correggio (RE)

Data Progetto : Luglio 2020

Revisioni:

Piante

Stato di Fatto

Tavola

03



COMUNE DI CORREGGIO

Provincia di REGGIO EMILIA

PROGETTO DI DEMOLIZIONE E RICOSTRUZIONE DI UNA PORZIONE FABBRICATO RURALE

via Sinistra Tresinaro, 21 - 42015 Correggio (RE)  
Foglio 57 , Mappale 386 , Sub. 4 - 5

PIANO DI PREFATTIBILITA' EDILIZIA  
(art. 9.1 delle N.T.A.)

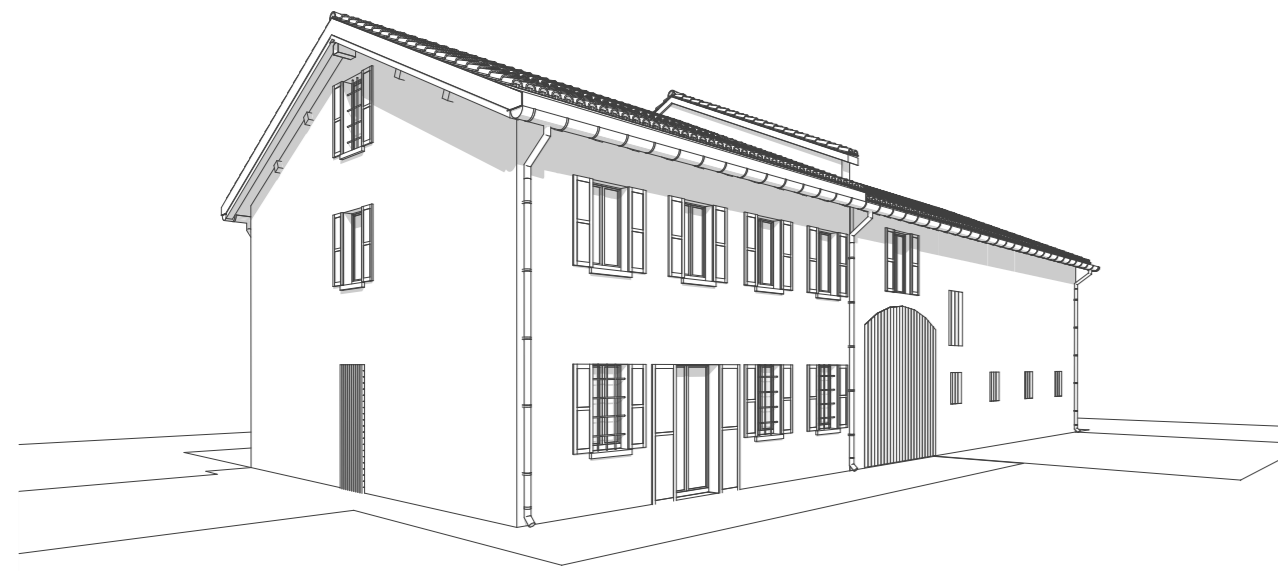

Comitente:  
**Sig. FERRETTI GIANNI**  
Via Righi, 12 - 42015 Correggio RE  
C.F. FRCCN6581803037R  
**Sig.ra DAVOLIO PATRIZIA**  
Via Righi, 12 - 42015 Correggio RE  
C.F. DVLPR20646H2983

Progettista Architettonico:  
**Geom. SURANO SALVATORE**  
Corso Mazzini, 28 - 42015 Correggio (RE)

Arch. **BALLABENI NATASCIA**  
Corso Mazzini, 28 - 42015 Correggio (RE)

Data Progetto: Luglio 2020

Piante  
Stato di Fatto

Tavola  
**03**

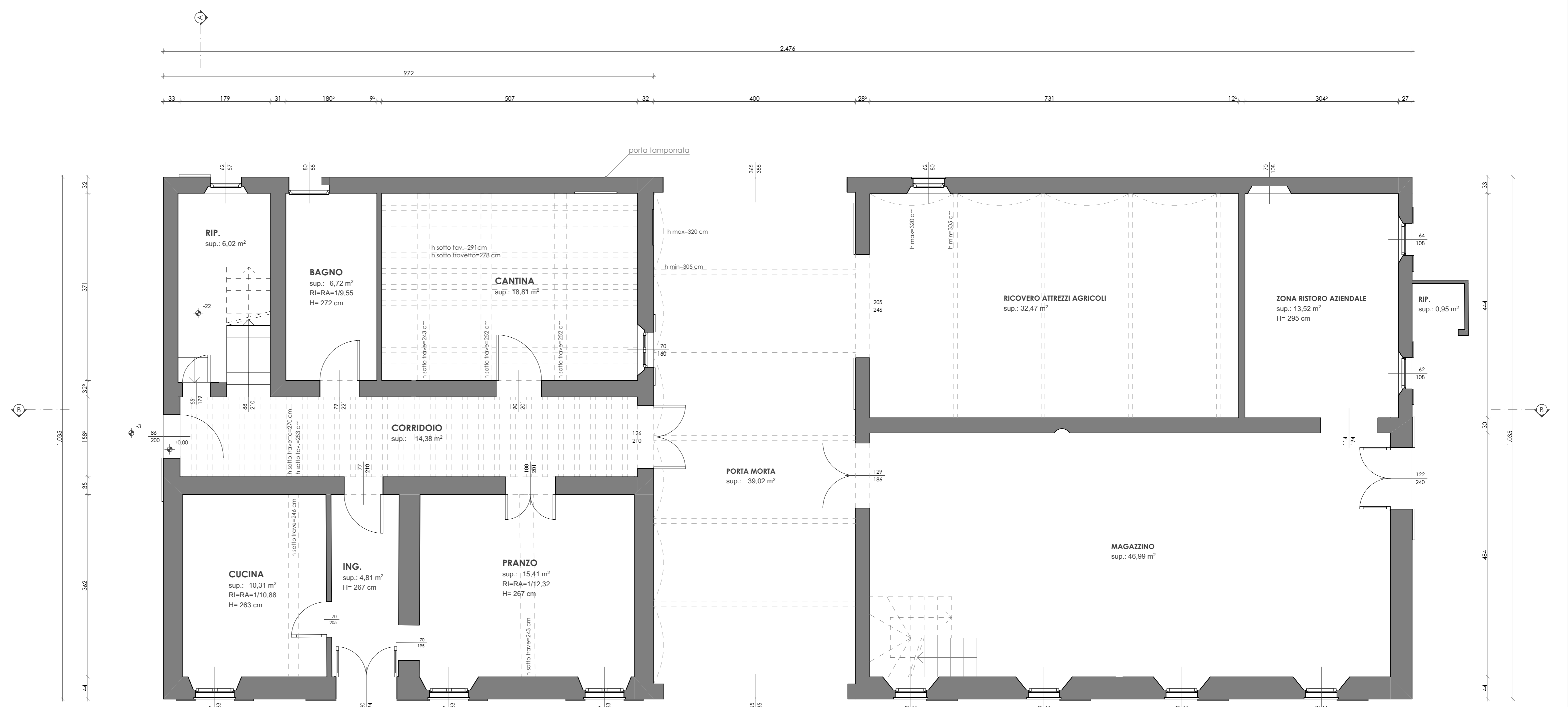

PIANO TERRA  
1:50



PIANO PRIMO  
1:50

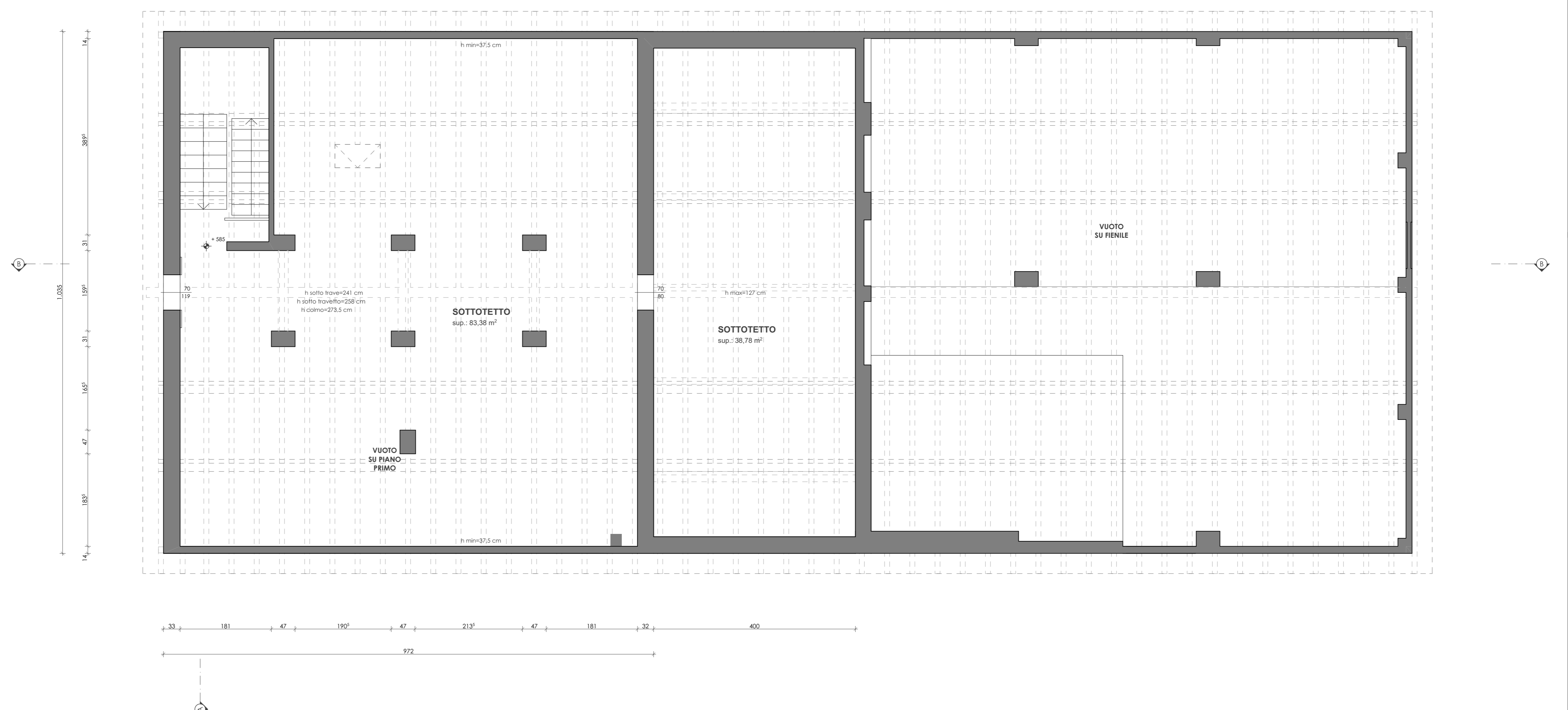

PIANO SOTTOTETTO  
1:50