



# COMUNE DI CORREGGIO

Provincia di REGGIO EMILIA

## PROGETTO DI DEMOLIZIONE E RICOSTRUZIONE DI UNA PORZIONE FABBRICATO RURALE

via Sinistra Tresinaro, 21 - 42015 Correggio (RE)  
Foglio 57 , Mappale 386 , Sub. 4 - 5

PIANO DI PREFATTIBILITA' EDILIZIA  
(art. 9.1 delle N.T.A.)

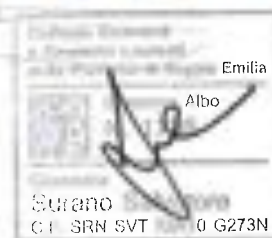

**LAB28** s.r.l.  
Società di Ingegneria  
e Architettura  
Via Mazzini, 28 - 42015 Correggio (RE)  
Tel. 0522/810001 - Fax 0522/810002  
Email: lab28@lab28.it pec: lab28@pec.lab28.it

Committente :

**Sig. FERRETTI GIANNI**  
Via Righi, 12 - 42015 Correggio RE  
C.F. FRRGNN55R18D037R

**Sig.ra DAVOLIO PATRIZIA**  
Via Righi, 12 - 42015 Correggio RE  
C.F. DVLPRZ59L46H298J

*Stacchi*  
*David Poma*

Progettisti Architettonici:

**Geom. SURANO SALVATORE**  
Corso Mazzini, 28 - 42015 Correggio (RE)

**Arch. BALLABENI NATASCIA**  
Corso Mazzini, 28 - 42015 Correggio (RE)

Data Progetto : Luglio 2020

Revisioni:

*Prospetti e Sezioni*

*Giallo / Rosso*

Tavola

**10**



COMUNE DI CORREGGIO

Provincia di REGGIO EMILIA

**PROGETTO DI DEMOLIZIONE E RICOSTRUZIONE  
DI UNA PORZIONE FABBRICATO RURALE**

via Sinistra Tresinaro, 21 - 42015 Correggio (RE)  
Foglio 57 , Mappale 386 , Sub. 4 - 5

PIANO DI PREFATTIBILITA' EDILIZIA  
(art. 9.1 delle N.T.A.)



LAB28  
SOCIETA' DI INGEGNERIA  
E ARCHITETTURA

Committente :

**Sig. FERRETTI GIANNI**  
Via Righi, 12 - 42015 Correggio RE  
C.F. FRRGNN55R18D037R  
**Sig.ra DAVOLIO PATRIZIA**  
Via Righi, 12 - 42015 Correggio RE  
C.F. DVLPRZ59L46H298J

Progettisti Architettonici:

**Geom. SURANO SALVATORE**      **Arch. BALLABENI NATASCIA**  
Corso Mazzini, 28 - 42015 Correggio (RE)      Corso Mazzini, 28 - 42015 Correggio (RE)

Data Progetto : Luglio 2020

Prospetti e Sezioni

Tavola

10

Revisioni:

Giallo / Rosso



PROSPETTO SUD  
1:100

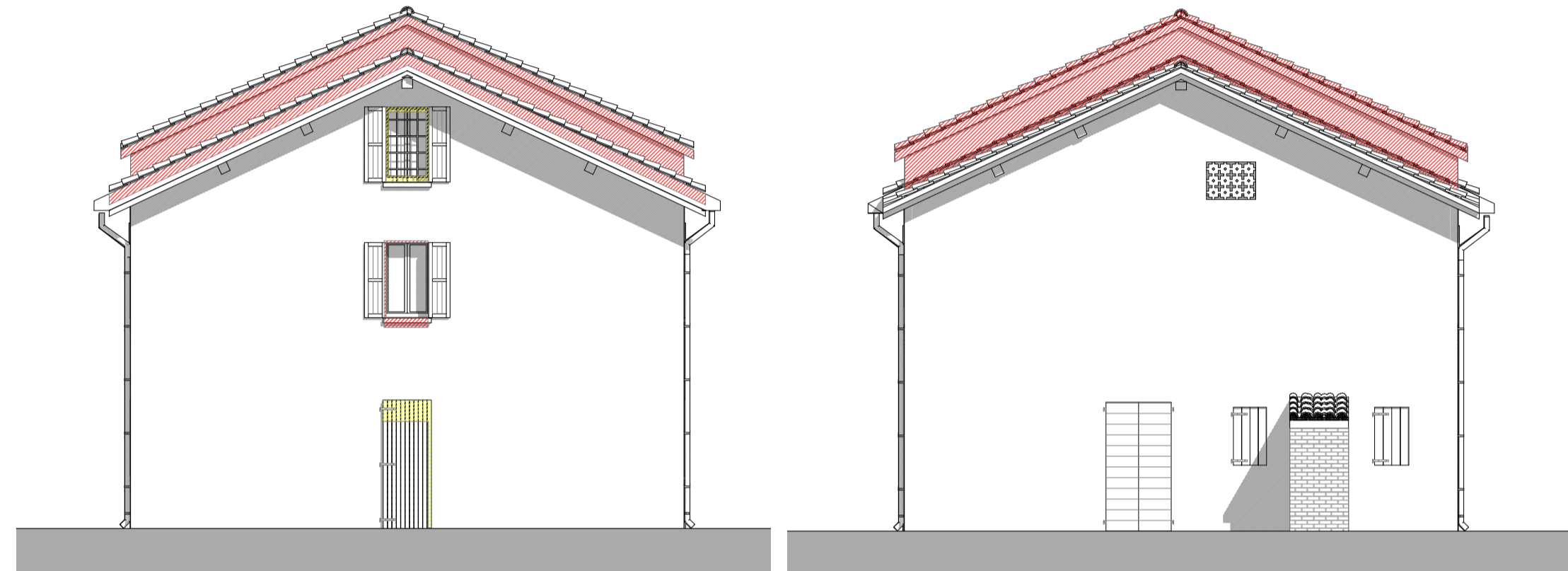

PROSPETTO OVEST  
1:100

PROSPETTO EST  
1:100



PROSPETTO NORD  
1:100

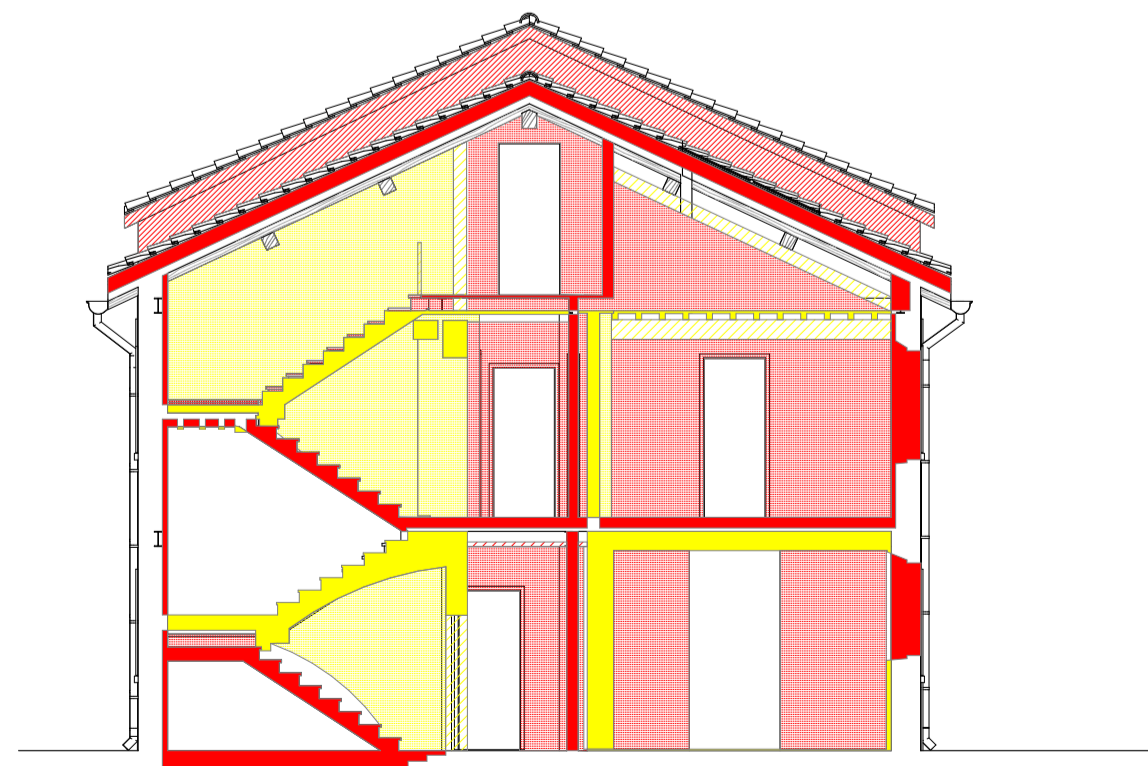

SEZIONE A-A  
1:100



SEZIONE B-B  
1:100