

Carretta geom. Umberto

Via C. Tolomeo, 5 - 42016 Guastalla (RE)
C.F. CRR MRT 50L14 H225T P. IVA 01984200350

Studio: Via Claudio Tolomeo, 5
42016 - Guastalla - R.E.
cell. 346 8069394 - tel e fax 0522 825143
Email carretta_umberto@libero.it

Committente: Società Agricola MENOZZI Edgardo, Rainero e Mauro
Via per Reggio n°43 - Correggio (RE)

Data:
Ago. 2021

Il tecnico progettista architettonico:

Oggetto: Variante a P.S.A. per costruzione di nuova platea di accumulo letame,
realizzazione di soppalco in locali di servizio ed adeguamento piantumazioni
arboree da effettuare in ottemperanza N.T.A. vigenti

Scala:
1:400

Particolare: Planimetria dell'insediamento rurale - pavimentazioni esterne
GIALLO E ROSSO

Tavola:
20

Il Committente:

Aggiornamenti:

File:
Tav. 20

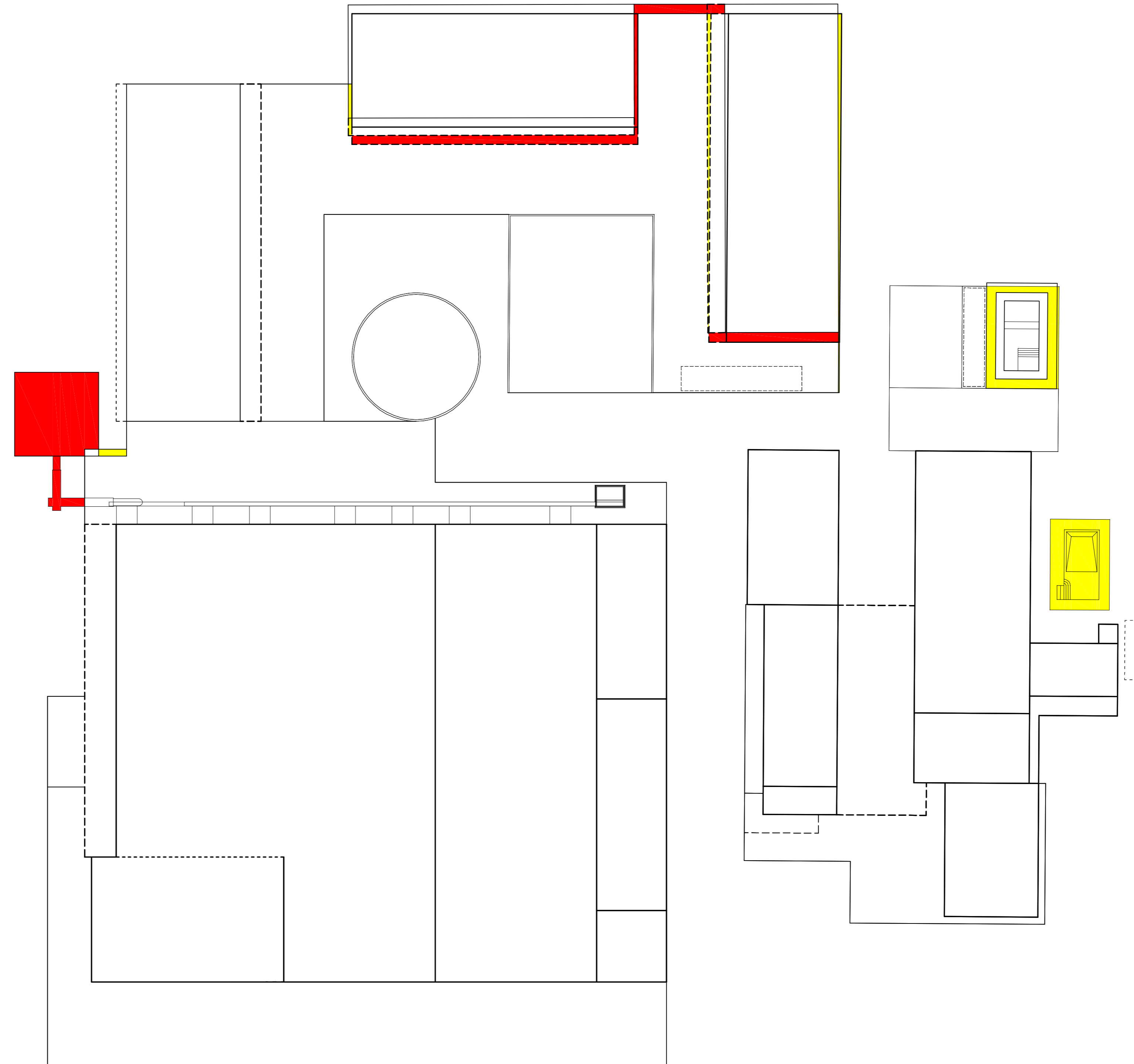
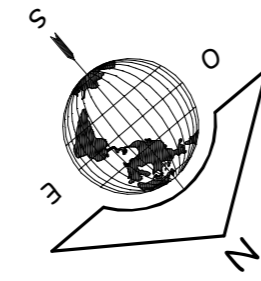

PLANIMETRIA PAVIMENTAZIONI SCOPERTE DELL'INSEDIAMENTO RURALE