PUG CORREGGIO

CITTÀ DI CORREGGIO

SINDACO E ASSESSORE ALL'URBANISTICA
FABIO TESTI

PIANO URBANISTICO GENERALE

QC.A4.3

GEOLOGIA SISMICA E IDRAULICA

Carta geomorfologica

scala 1 : 15.000

UFFICIO DI PIANO

RESPONSABILE DELL'UFFICIO DI PIANO
ING. FAUSTO ARMANI

CONTRIBUTI
ARCH. FEDERICA VEZZANI
GEOM. VALENTINA POLETTI

UFFICIO QUALITA' URBANA
UFFICIO EDILIZIA PRIVATA
UFFICIO AMMINISTRATIVO LEGALE
UFFICIO LAVORI PUBBLICI

GARANTE DELLA COMUNICAZIONE
E DELLA PARTECIPAZIONE
DOTT. STEFANO GANDELLINI

CONTRIBUTI SPECIALISTICI

ARCH. MARIALUISA GOZZI
DISCIPLINA E COORDINAMENTO

ARCH. FABIO CECI
ARCH. MARTINA ZUCCONI
ARCH. ANNA MARGINI
SUPPORTO ALLA STRATEGIA E VALUTAZIONE
DI SOSTENIBILITA' AMBIENTALE E TERRITORIALE

DOTT. PROF. FRANCO MOSCONI SISTEMA ECONOMICO

DIPARTIMENTO DI ARCHITETTURA (DIDA)
DELL'UNIVERSITA' DI FIRENZE SISTEMA STORICO

POLINOMIA srl SISTEMA VIABILISTICO

DOTT. GEOL. GIAN PIETRO MAZZETTI (CENTROGEO SURVEY)
SISTEMA GEOLOGICO-SISMICO E IDRAULICO

DOTT.SSA BARBARA SASSI (ARCHEOSISTEMI S.C.)
SISTEMA ARCHEOLOGICO

DIPARTIMENTO DI SCIENZE AGROALIMENTARI (DISTAL)
DELL'UNIVERSITA' DI BOLOGNA SISTEMA ECOLOGICO

Assunzione Proposta PUG
D.G.C. n. del

Adozione PUG
D.C.C. n. del

Approvazione PUG
D.C.C. n. del

Legenda

- Paleoalveo post I sec. aC
- Paleoalveo pre I sec. aC – IV sec. aC
- Paleoalveo Ferro–Bronzo
- Dosso scarsamente pronunciato di incerta genesi pre Bronzo – Eneolitico
- Cono di rotta post IV° sec aC
- Area valliva
- Cassa di espansione
- Oasi naturalistica
- Tratti di rete idrica superficiale con profilo di sezione di testa d'alveo di valle più elevato del profilo di testa d'alveo di monte
- Terreni contenenti resti di attività antropiche

Siti rinvenimenti archeologici

- Età bronzo
- Età romana I–IV aC
- Età medioevale
- Età romana IaC–IV dC

Altri elementi rappresentati
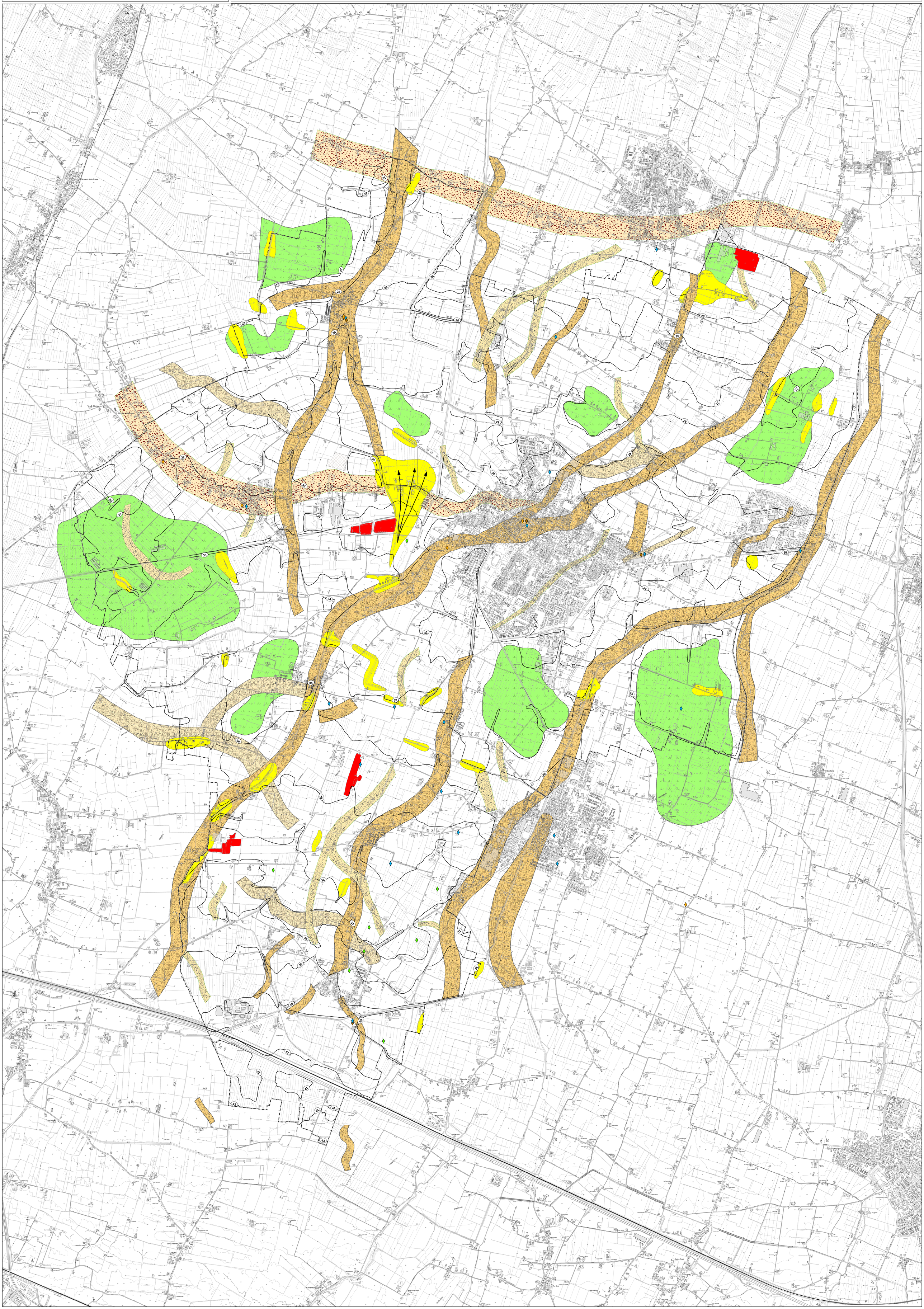
- Curve di livello (metri sul livello del mare)
- Limite di Comune