PUG CORREGGIO

CITTÀ DI CORREGGIO

SINDACO E ASSESSORE ALL'URBANISTICA
FABIO TESTI

PIANO URBANISTICO GENERALE

QC SE.5 - SERVIZI ECOSISTEMICI
PURIFICAZIONE ACQUA

UFFICIO DI PIANO

RESPONSABILE DELL'UFFICIO DI PIANO
ING. FAUSTO ARMANI

CONTRIBUTI
ARCH. FEDERICA VEZZANI
GEOM. VALENTINA POLETTI

UFFICIO QUALITA' URBANA
UFFICIO EDILIZIA PRIVATA
UFFICIO AMMINISTRATIVO LEGALE
UFFICIO LAVORI PUBBLICI

GARANTE DELLA COMUNICAZIONE
E DELLA PARTECIPAZIONE
DOTT. STEFANO GANDELLINI

CONTRIBUTI SPECIALISTICI

ARCH. MARIALUISA GOZZI
DISCIPLINA E COORDINAMENTO

ARCH. FABIO CECI
ARCH. MARTINA ZUCCONI
ARCH. ANNA MARGINI
SUPPORTO ALLA STRATEGIA E VALUTAZIONE
DI SOSTENIBILITA' AMBIENTALE E TERRITORIALE

DOTT. PROF. FRANCO MOSCONI SISTEMA ECONOMICO

DIPARTIMENTO DI ARCHITETTURA (DIDA)
DELL'UNIVERSITA' DI FIRENZE SISTEMA STORICO

POLINOMIA srl SISTEMA VIABILISTICO

DOTT. GEOL. GIAN PIETRO MAZZETTI (CENTROGEO SURVEY)
SISTEMA GEOLOGICO-SISMICO E IDRAULICO

DOTT.SSA BARBARA SASSI (ARCHEOSISTEMI S.C.)
SISTEMA ARCHEOLOGICO

DIPARTIMENTO DI SCIENZE AGROALIMENTARI (DISTAL)
DELL'UNIVERSITA' DI BOLOGNA SISTEMA ECOLOGICO

Assunzione Proposta PUG
D.G.C. n. del

Adozione PUG
D.C.C. n. del

Approvazione PUG
D.C.C. n. del

Erogazione potenziale Servizi Ecosistemici
PURIFICAZIONE ACQUA

Unità Ecologico Funzionali
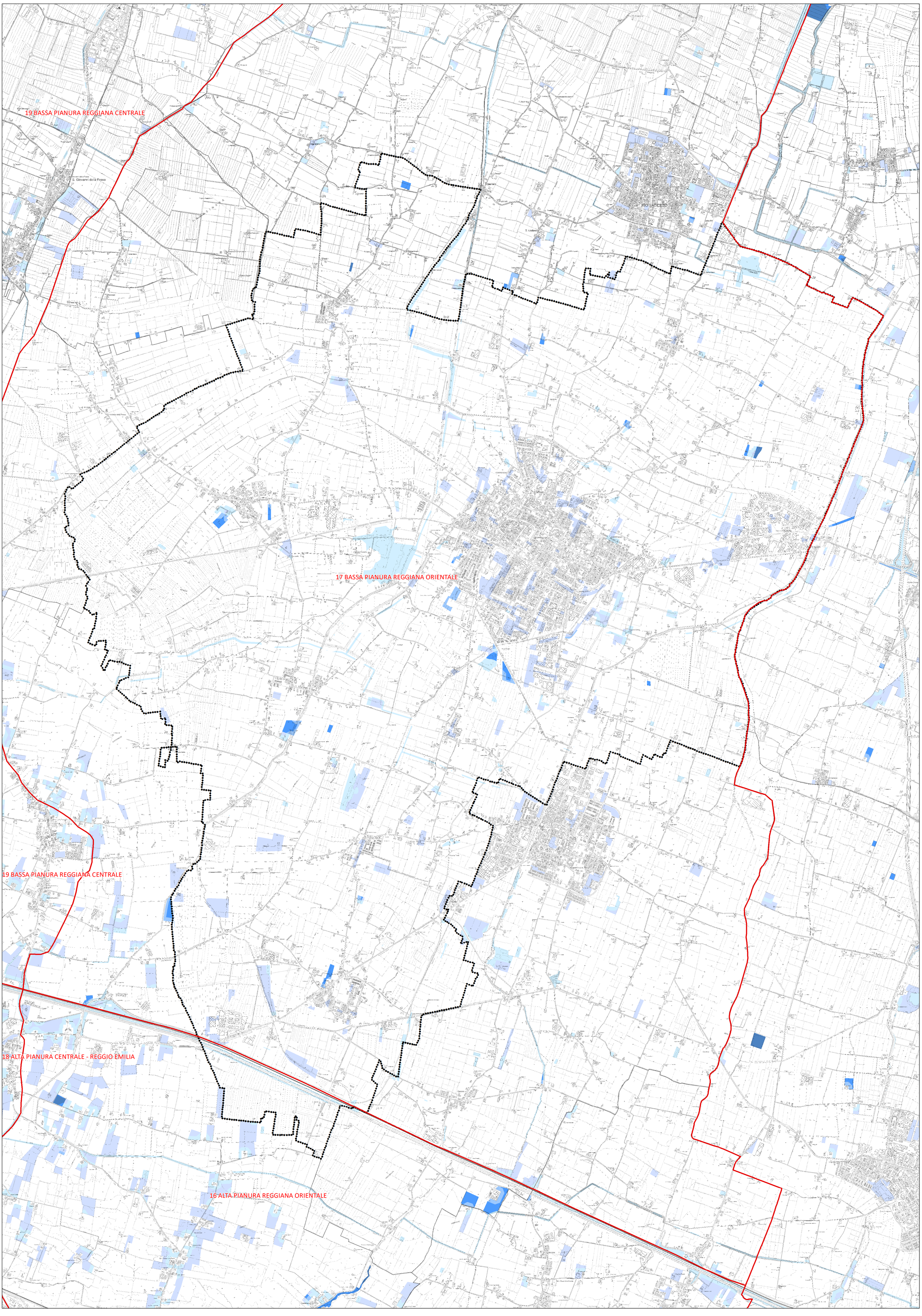
- 0 Erogazione NULLA
- 1 Erogazione BASSA
- 2 Erogazione MEDIO - BASSA
- 3 Erogazione MEDIA
- 4 Erogazione MEDIO - ALTA
- 5 Erogazione ALTA